

ΣΤΗΤΕΤΑΜΕΝΕΣ ΟΡΙΩΝ

| ΣΗΜΕΙΟ | X | Y |
|--------|-----------|-----------|
| 1 | 289903.04 | 422199.28 |
| 2 | 289935.35 | 422194.05 |
| 3 | 289950.41 | 422187.05 |
| 4 | 289950.41 | 422187.05 |
| 5 | 289929.89 | 422182.05 |
| 6 | 289907.78 | 422182.05 |
| 7 | 289903.04 | 422182.05 |
| 8 | 289903.04 | 422182.05 |
| 9 | 289911.74 | 422187.05 |
| 10 | 289919.97 | 422194.05 |
| 11 | 289929.89 | 422199.28 |
| 12 | 289904.89 | 422199.28 |

ΕΜΒΛΑΝ ΓΕΩΜΕΤΡΙΟΥ (1-2-3-4-5-6-7-8-9-10-11-12-1)= 639.47 Τ.Μ.

ΟΡΟΙ ΑΡΤΙΟΤΗΤΑΣ ΚΑΙ ΔΟΜΗΣΗΣ
 ΟΡΙΣΜΟΣ ΑΛΛΑΚΟ ΔΗΜΟΥ ΑΤΤΙΚΗΣ ΑΧΑΪΑΣ
 ΒΑΣΕΙ ΤΗΣ Χ. 1198/12-10-87 & Ε.Κ. 1000/12-10-87
 ΟΡΟΙ ΚΑΙ ΠΕΡΙΟΡΙΣΜΟΙ ΔΟΜΗΣΗΣ ΕΝΤΟΣ ΤΩΝ ΟΡΙΩΝ ΤΩΝ ΟΙΚΙΣΜΩΝ
 ΜΕ ΠΛΑΝΗΜΟ ΜΕΧΡΙ 2000 ΚΑΤΟΙΚΟΥΣ ΦΕΚ 289 ΑΑΠ/ 4-11-2011
 ΚΑΤΑ ΚΑΘΟΝΑ
 ΕΜΒΛΑΝ 500,00 Τ.Μ.
 ΚΑΤΑ ΠΑΡΕΛΑΣΗ ΠΡΟΣ ΤΟ 1985
 ΣΥΜΒΑΛΩΝ 100 ΕΣΩΤΕΡΗ
 ΚΑΛΥΨΗ 60%
 ΔΟΜΗΣΗ=240 Τ.Μ. + 40Τ.Μ. ΠΑΤΑΡ
 ΑΝΟΙΞΙΑΣ ΑΠΟ ΤΑ ΟΡΙΑ 4x2,50 Μ.
 ΜΕΤΡΟ ΤΡΟΣ 7,50 Μ ΣΤΗΝ 2,00 Μ ΠΛΑ ΣΤΕΦΗ

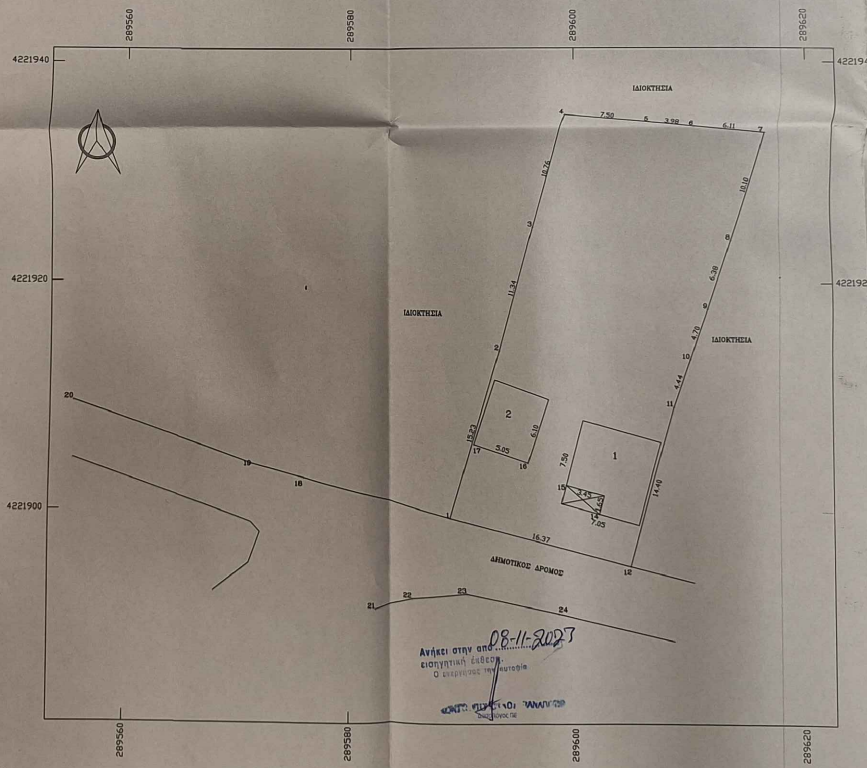

- ΔΙΑΔΕΙΧΗ ΜΗΧΑΝΙΚΟΥ (Ν 651/77)**
- ΔΙΑΔΕΙΧΗ ΣΤΗΜΑΤΑ ΜΕ ΤΟΝ ΝΟΜΟ ΠΛΑ ΤΟ ΓΕΩΤΕΧΝΙΚΟ ΜΕ ΑΡΙΘΜΟΥΣ 1-2-3-4-5-6-7-8-9-10-11-12-1 ΜΕ ΕΜΒΛΑΝ 500,47 Τ.Μ. ΔΟΥΡΕΚΤΑ ΕΝΤΟΣ ΤΟΥ ΟΡΙΣΜΟΥ ΑΣΑΚΟΥ ΤΟΥ ΔΗΜΟΥ ΑΤΤΙΚΗΣ ΑΧΑΪΑΣ
1. ΕΝΑΙ ΑΡΤΟ ΚΑΙ ΟΙΚΟΔΟΜΩΣΤΕ ΣΤΗΜΑΤΑ ΜΕ ΤΗ ΠΡΑΚΤΟΡΩΣΕΩΣ ΔΙΑΤΑΞΗ ΤΟΥ ΛΕΓΧΟΤΟΥ ΣΗΜΕΡΑ
 2. ΔΙΕΚΕΙΜΕΝΑ ΕΝΤΟΣ ΤΩΝ ΟΡΙΩΝ ΤΟΥ ΟΡΙΣΜΟΥ ΑΣΑΚΟΥ ΤΟΥ ΔΗΜΟΥ ΑΤΤΙΚΗΣ ΑΧΑΪΑΣ
 3. ΔΕΝ ΕΜΠΙΣΤΕΙ ΣΤΙΣ ΔΙΑΤΑΞΕΙΣ ΤΟΥ Ν 1337/83 ΚΑΙ ΔΕΝ ΟΥΔΕΙΑ ΕΙΣΦΟΡΑ ΕΣ ΤΗ ΚΑΙ ΧΡΗΜΑ
 4. ΣΤΟ ΓΕΩΤΕΧΝΙΚΟ ΑΛΛΑ ΚΑΙ ΠΑΝΩΝ ΑΥΤΟΥ ΔΕΝ ΔΙΕΡΧΟΝΤΑΙ ΠΡΑΞΗ ΜΕΤΑΦΟΡΑΣ ΤΥΧΗΜΕ ΤΗΣ ΔΕΝ ΑΤΤΙΚΗΣ ΚΕΙΜΕΝΟΥ ΑΡΧΟΥ Ν 178/84
 5. ΕΝΤΟΣ ΤΩΝ ΟΜΟΡΙΩΝ ΓΕΩΤΕΧΝΙΚΩΝ ΔΕΝ ΨΕΥΔΑΝΤΑΙ ΔΙΑΤΗΡΗΤΑ ΚΤΙΣΜΑΤΑ
 6. ΔΕΙΧΕΙ ΤΟ ΓΕΩΤΕΧΝΙΚΟ ΑΠΟ ΤΗΝ ΦΑΛΑΞΙΑ 2000/00 Μ
 7. Η ΕΞΑΡΤΗΣΗ ΑΠΟ ΤΟ ΕΣΤΕ ΒΥ ΠΡΑΓΜΑΤΟΠΟΙΟΥΜΕΝΕΣ ΜΕ ΤΟ ΣΤΗΜΑ ΣΤΙΣ ΚΑΝΟΝΕΣ ΧΡΗΣΗ ΤΟΥ ΕΛΛΗΝΙΚΟΥ ΣΤΡΩΤΕΥΜΑΤΟΣ ΕΝΠΟΙΣΜΟΥ ΗΕΠΟΣ

ΠΑΤΡΑ 15-6-2023
 Ο ΜΗΧΑΝΙΚΟΣ

ΣΟΥΡΑΝΗΣ ΑΡΓ. ΣΩΤΗΡΙΟΣ
 ΔΙΠΛΩΜΑΤΟΥΧΟΣ ΠΟΛΙΤΙΚΟΣ ΜΗΧΑΝΙΚΟΣ
 ΜΕΛΟΣ ΤΗΣ Ε. Α. Μ. 43519
 ΒΟΥΡΒΑΧΗ 4 - ΠΑΤΡΑ - ΤΗΛ. 2810-276.180
 Α.Φ.Μ. 028024811 Δ.ΟΥ. Β. ΠΑΤΡΩΝ

ΔΙΑΔΕΙΧΗ ΒΑΣΕΙ ΤΟΥ ΑΡΧΟΥ Ν 1592/1986 ΣΤΗΜΑΤΑ ΜΕ ΤΟΝ Ν.465/2017 ΠΑΡ. 3 ΑΡΘΡΟ 142
 Ο ΚΑΤΩΝ ΠΡΟΫΠΟΘΕΣΗ ΜΗΧΑΝΙΚΟΣ ΔΕΙΧΝΟΝ ΟΤΙ ΤΟ ΑΝΩΤΕΡΟ ΓΕΩΤΕΧΝΙΚΟ ΕΜΒΛΑΝ 639,47 Τ.Μ. ΣΤΗΝ ΚΟΙΝΟΤΗΤΑ ΑΧΑΪΚΟ ΤΟΥ ΔΗΜΟΥ ΑΤΤΙΚΗΣ ΑΧΑΪΑΣ ΔΙΔΟΥΝΤΕΣ ΕΝΟΤΗΤΑ ΣΤΙΜΗΣ ΕΙΝΑΙ ΕΝΤΟΣ ΟΡΙΣΜΟΥ ΚΑΙ ΕΥΡΕΚΕΤΑΙ ΕΚΤΟΣ ΤΟΥ ΔΙΑΡΤΗΜΕΝΟΥ ΔΕΛΤΙΟΥ ΧΑΡΤΗ

ΠΑΤΡΑ 15-6-2023
 Ο ΜΗΧΑΝΙΚΟΣ

ΣΟΥΡΑΝΗΣ ΑΡΓ. ΣΩΤΗΡΙΟΣ
 ΔΙΠΛΩΜΑΤΟΥΧΟΣ ΠΟΛΙΤΙΚΟΣ ΜΗΧΑΝΙΚΟΣ
 ΜΕΛΟΣ ΤΗΣ Ε. Α. Μ. 43519
 ΒΟΥΡΒΑΧΗ 4 - ΠΑΤΡΑ - ΤΗΛ. 2810-276.180
 Α.Φ.Μ. 028024811 Δ.ΟΥ. Β. ΠΑΤΡΩΝ

ΚΤΙΡΙΟ 1 ΚΑΤΟΙΚΙΑ ΕΣΩΤΕΡΗ = 47,19 Τ.Μ. ΗΜΠΤΗ ΧΩΡΟΣ = 5,99 Τ.Μ. ΧΩΡΟΣ ΚΑΤΑΚΕΤΗΣ 1967
 ΚΤΙΡΙΟ 2 ΔΩΜΟΚΕΝΗ ΕΣΩΤΕΡΗ = 30,81 Τ.Μ. ΧΩΡΟΣ ΚΑΤΑΚΕΤΗΣ 1967
 ΤΑΚΤΟΠΟΙΗΜΕΝΑ ΜΕ ΤΟΝ Ν 4496/2017 Α/Α ΔΙΑΔΕΙΧΗ 12098664/14-6-2022

ΘΕΩΡΗΣΗ 08-11-2023
 08-11-2023
 ΠΑΤΡΑ

Γραφείο τεχνικών μελετών
ΣΟΥΡΑΝΗΣ ΑΡΓ. ΣΩΤΗΡΙΟΣ
 ΠΟΛΙΤΙΚΟΣ ΜΗΧΑΝΙΚΟΣ
 Γραφείο : Βουρβαχή 4 - Τηλ. 276.180 - ΠΑΤΡΑ

| | |
|---|--|
| ΘΕΜΑ ΣΧΕΔΙΟΥ | ΣΦΡΑΓΙΣΤΑ - ΠΡΟΫΠΟΘΕΣΗ |
| ΤΟΠΟΓΡΑΦΙΚΟ ΔΙΑΓΡΑΜΜΑ | ΣΟΥΡΑΝΗΣ ΑΡΓ. ΣΩΤΗΡΙΟΣ ΔΙΠΛΩΜΑΤΟΥΧΟΣ ΠΟΛΙΤΙΚΟΣ ΜΗΧΑΝΙΚΟΣ ΜΕΛΟΣ ΤΗΣ Ε. Α. Μ. 43519 ΒΟΥΡΒΑΧΗ 4 - ΠΑΤΡΑ - ΤΗΛ. 2810-276.180 Α.Φ.Μ. 028024811 Δ.ΟΥ. Β. ΠΑΤΡΩΝ |
| ΔΙΟΚΤΗΣΙΑΣ | |
| ΓΕΩΜΕΤΡΙΚΗ ΠΕΡΙΟΡΙΣΗ | |
| ΕΣΩΤΕΡΗ ΤΟΠΙΚΗ ΚΟΙΝΟΤΗΤΑ ΑΧΑΪΚΟ ΔΗΜΟ ΑΤΤΙΚΗΣ ΑΧΑΪΑΣ | |
| ΔΙΔΟΥΝΤΕΣ ΕΝΟΤΗΤΑ ΣΤΙΜΗΣ | |
| 1/200 | 15-6-2023 |