



ΕΜΒΛΟΜΕΤΡΗΣΗ ΓΗΠΕΔΟΥ  
Με τη βοήθεια  
των ορθογωνικών συντεταγμένων  
των κορυφών του

ΣΗΜΕΙΟ	X	Y	ΜΗΚΟΣ
A	271085.81	4200045.61	6.94
B	271089.27	4200054.23	30.53
Γ	270928.41	4200060.60	142.19
Δ	270955.55	4200203.78	29.69
Ε	270955.87	4200188.23	61.62
Ζ	270922.48	4200138.09	59.84
Η	270922.48	4200073.52	15.38
Θ	270928.79	4200058.18	78.39
Α	271085.81	4200045.61	

$E = 1/2 \cdot \sum(X_i + X_{i+1}) \cdot (Y_i - Y_{i+1})$   
E = 5300.00 μ<sup>2</sup>

ΥΠΟΜΝΗΜΑ ΣΥΜΒΟΛΙΣΜΩΝ  
 --- Όριο Ιδιοκτησίας  
 - - - Κορυφές Γεωμετρικών  
 Διευθετη / εναρμονισ Οδών

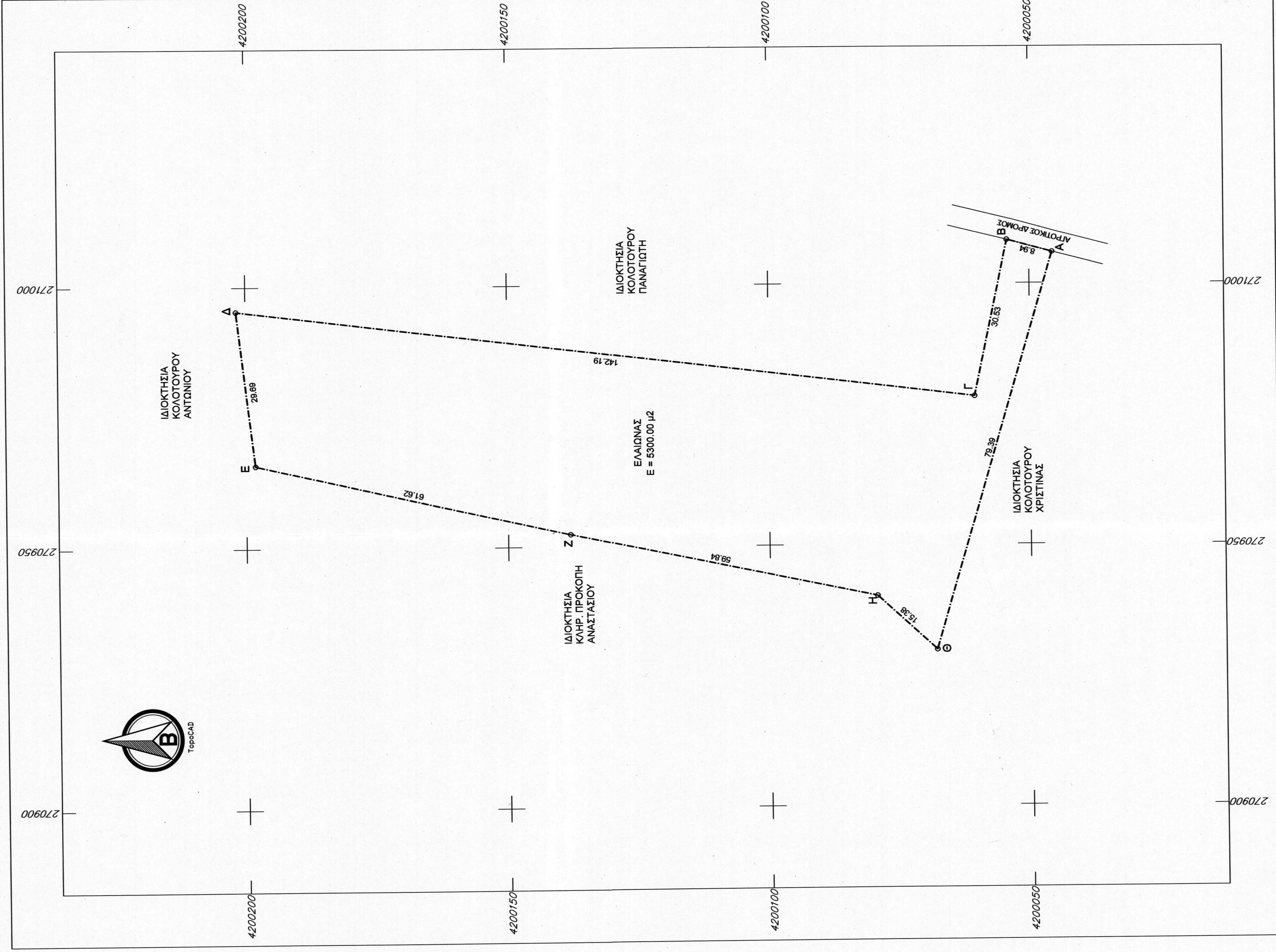

**ΥΠΟΜΝΗΜΑ ΤΟΠΟΓΡΑΦΙΚΟΥ ΔΙΑΓΡΑΜΜΑΤΟΣ**

- Στοιχεία Διευρυντικών:**  
Το αγροτεμάχιο με κορυφές (Α-Β-Γ-Δ-Ε-Ζ-Η-Θ-Α) εμβαδού Ε=5300,00τ.μ.
- Παρατηρήσεις:**  
ΜΕΘΟΔΟΛΟΓΙΑ ΕΞΑΡΤΗΣΗΣ (άρθρο 3, παράγραφος γ, Ν.4178 / 13)  
- Οι συντεταγμένες που αναφέρονται στο παρόν Τοπογραφικό Διάγραμμα είναι στο Ελληνικό Γεωδαιτικό Σύστημα Αναφοράς 1987 (Ε.Γ.Σ.Α. 1987).  
- Η εξάρτηση των Πολυγωνικών Σημείων στο ΕΓΣΑ 1987 πραγματοποιήθηκε με Real Time ενημερώσεις δορυφορικού σήματος G.P.S. (RTK) του ιδιωτικού δικτύου της MetriNet (SmartNet Greece)
- Τίτλοι Ιδιοκτησίας:**
- Όροι Δόμησης:**  
Όροι Δόμησης σύμφωνα με το Π.Δ. 31-5-1985(Φ.Ε.Κ. 270Δ) Αρμότητα Κατα Κανόνα Ε=4.000τ.μ. πρόσωπο 25μ
- Διάθεση Υπολοίπων Ορίων:**  
Ο υπογράφωνος, Κωνσταντίνος Χαράλαμπος, ιδιοκτήτης του παραπάνω γεωμετρικού δηλώνει ότι τα όρια που έχουν υποδείξει και υλοποιήσει σε αυτό είναι ορθά.  
- Ο Δηλών -

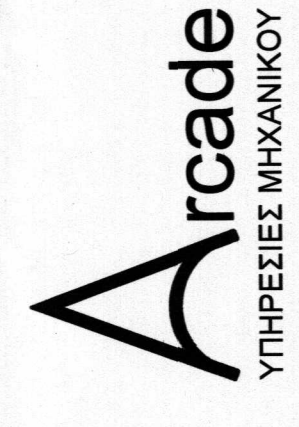

ΕΛ ΒΕΝΙΖΕΛΟΥ 14  
ΑΜΑΛΙΑΔΑ, Τ.Κ. 27200  
ΤΗΛ. 2622 100215  
email: arcade.2022@gmail.com

ΕΡΓΟΔΟΤΗΣ	ΚΟΛΟΤΟΥΡΟΣ ΧΑΡΑΛΑΜΠΟΣ του ΝΙΚΟΛΑΟΥ
ΕΡΓΟ	ΑΠΟΤΥΠΩΣ ΓΕΩΤΕΜΑΧΙΟΥ
ΘΕΣΗ	"ΠΑΛΙΑΜΠΕΛΑ" ΑΓΡΟΤΙΚΗ ΠΕΡΙΟΧΗ Τ.Κ. ΣΙΜΙΖΑ, Δ.Ε. ΤΡΑΓΑΝΟΥ ΔΗΜΟΣ ΠΗΝΕΙΟΥ, Π.Ε. ΗΛΕΙΑΣ
ΜΕΛΕΤΗΤΕΣ	ΣΤΑΥΡΟΥΛΑ ΜΠΟΥΡΑΤΣΙΑ ΠΟΛΙΤΙΚΟΣ ΜΗΧΑΝΙΚΟΣ Τ.Ε.

ΘΕΜΑ ΣΧΕΔΙΟΥ  
**ΤΟΠΟΓΡΑΦΙΚΟ ΔΙΑΓΡΑΜΜΑ**

ΧΡΟΝΟΣ ΜΕΛΕΤΗΣ  
ΦΕΒΡΟΥΑΡΙΟΣ 2022

ΑΡΙΘΜΟΣ ΣΧΕΔΙΟΥ  
Τ 2

ΚΥΜΑΚΑ  
1 : 500

ΣΦΡΑΓΙΔΑ - ΥΠΟΓΡΑΦΗ-ΜΕΛΕΤΗΤΗ

ΣΤΑΥΡΟΥΛΑ ΒΕΔΩ. ΜΠΟΥΡΑΤΣΙΑ  
ΠΟΛΙΤΙΚΟΣ ΜΗΧΑΝΙΚΟΣ Τ.Ε.  
ΕΛ. ΒΕΝΙΖΕΛΟΥ 14 - ΑΜΑΛΙΑΔΑ  
Α.Φ.Μ.: 053927937 - Δ.Ο.Υ.: ΑΜΑΛΙΑΔΑΣ  
ΤΗΛ.: 26221 00215 - ΚΙΝ.: 6934 030 876

ΘΕΩΡΗΣΕΙΣ ΥΠΗΡΕΣΙΩΝ: είναι το παρόν τοπογραφικό διάγραμμα το οποίο και αποτελεί ανεξάρτητο τμήμα της υπ αριθμό 26.914.16.02... πράξης χαρακτηρισμού μας ως έχει...  
Αμολίδα... 12.2023

ΕΛΛΗΝΙΚΗ ΔΗΜΟΚΡΑΤΙΑ  
ΥΠΟΥΡΓΕΙΟ ΠΑΙΔΕΙΑΣ, ΕΡΕΥΝΑΣ ΚΑΙ ΘΡΗΣΚΕΥΜΑΤΩΝ  
ΙΝΣΤΙΤΟΥΤΟ ΤΕΧΝΟΛΟΓΙΑΣ ΥΠΟΛΟΓΙΣΤΩΝ ΚΑΙ ΕΚΔΟΣΕΩΝ ΔΙΑΔΙΚΤΥΟΥ  
ΥΠΟΜΝΗΜΑ ΣΥΜΒΟΛΙΣΜΩΝ