

ΣΥΝΤΕΤΑΓΜΕΝΕΣ ΣΕ ΠΡΟΒΟΛΙΚΟ ΣΥΣΤΗΜΑ ΕΓΣΑ 87'

ΠΙΝΑΚΑΣ ΣΥΝΤΕΤΑΓΜΕΝΩΝ ΚΟΡΥΦΩΝ ΣΤΟ ΠΡΟΒΟΛΙΚΟ ΣΥΣΤΗΜΑ ΕΓΣΑ 87' ΑΓΡΟΤΕΜΑΧΙΟΥ

ΣΗΜΕΙΟ	X	Y	ΜΗΚΟΣ
1	281270.82	4172002.46	65.31
2	281325.39	4172012.35	44.15
3	281343.82	4171969.01	42.47
4	281381.12	4171989.32	2.22
5	281380.38	4171991.41	28.61
6	281370.80	4172018.37	25.66
7	281348.45	4172030.99	50.22
8	281304.72	4172055.68	50.22
9	281281.07	4172052.00	63.93
10	281277.18	4172033.21	19.19
1	281270.82	4172002.46	31.40

$E=1/2 \sum(X_i + X_{i+1}) \cdot (Y_i - Y_{i+1})$
 $E = 4416.46 \mu^2$

ΕΜΒΑΔΟΜΕΤΡΗΣΗ ΤΜΗΜΑ 1 (ΕΝΤΟΣ ΑΝΑΡΤΗΣΗΣ)

ΣΗΜΕΙΟ	X	Y	ΜΗΚΟΣ
1	281270.82	4172002.46	65.31
2	281325.39	4172012.35	44.15
3	281343.82	4171969.01	42.47
4	281381.12	4171989.32	2.22
5	281380.38	4171991.41	28.61
6	281370.80	4172018.37	25.66
7	281348.45	4172030.99	50.22
A	281345.16	4172031.09	68.01
10	281277.18	4172033.21	31.40
1	281270.82	4172002.46	3.30

$E=1/2 \sum(X_i + X_{i+1}) \cdot (Y_i - Y_{i+1})$
 $E = 3369.92 \mu^2$

ΕΜΒΑΔΟΜΕΤΡΗΣΗ ΤΜΗΜΑ 2 (ΕΝΤΟΣ ΤΗΣ ΑΚΤΙΝΑΣ ΤΩΝ 800μ. (ΕΚΤΟΣ ΑΝΑΡΤΗΣΗΣ))

ΣΗΜΕΙΟ	X	Y	ΜΗΚΟΣ
7	281348.45	4172030.99	50.22
8	281304.72	4172055.68	50.22
9	281281.07	4172052.00	63.93
10	281277.18	4172033.21	19.19
A	281345.16	4172031.09	68.01
7	281348.45	4172030.99	3.30

$E=1/2 \sum(X_i + X_{i+1}) \cdot (Y_i - Y_{i+1})$
 $E = 1046.54 \mu^2$

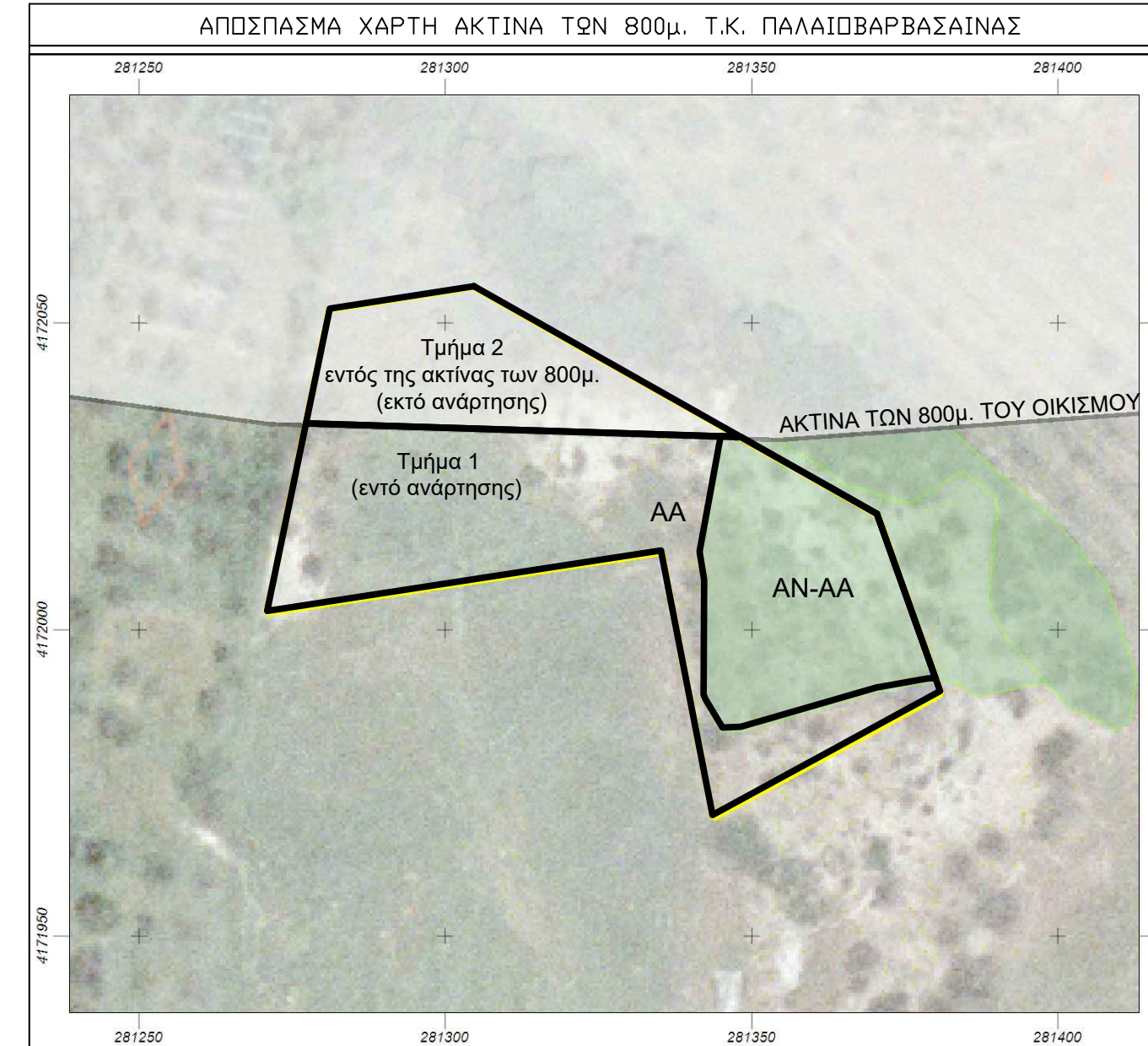
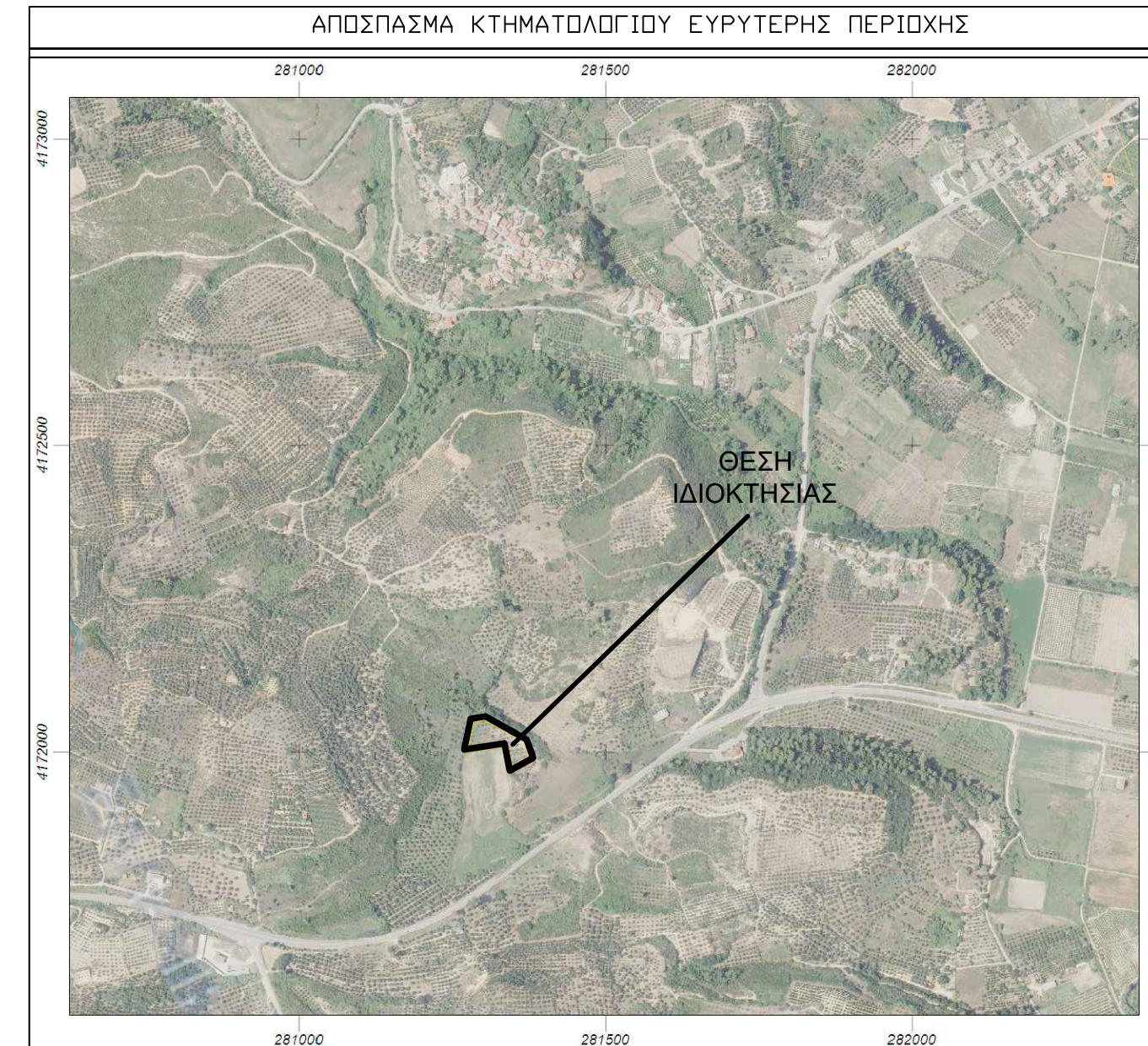

ΥΠΟΜΝΗΜΑ ΤΟΠΟΓΡΑΦΙΚΟΥ ΔΙΑΓΡΑΜΜΑΤΟΣ

- Στοιχεία Αγροτεμαχίου:**
 Το αγροτεμάχιο με κορυφές (1,2,3,4,5,6,7,8,9,10,1) εμβαδού E=4.416,46τ.μ. ιδιοκτησίας Αλεξάνδρας Λιάβα του Δημητρίου βρίσκεται στην αγροτική περιοχή της Τ.Κ. Παλαιοβαρβάσaiνας, Δήμου Πύργου, Π.Ε. Ηλείας και στη θέση "Λέση" εκτός Ζ.Ο.Ε., εκτός Γ.Π.Σ. εκτός οικισμού και σε απόσταση μεγαλύτερη των 800μ. απο τη θάλασσα.
 Απο το ανωτέρω αγροτεμάχιο:
 Το Τμήμα 2 με κορυφές (7,8,9,10,Α,7) εμβαδού E=1.046,54τ.μ. βρίσκεται εντός της ζώνης των 800μ. της Τ.Κ. Παλαιοβαρβάσaiνας, Δήμου Πύργου, Π.Ε. Ηλείας.
- Παρατηρήσεις:**
 α) Το διάγραμμα είναι ενταγμένο στο κρατικό σύστημα συντεταγμένων ΕΓΣΑ 87'.
 β) Η εμβαδομέτρηση έγινε με χρήση Η/Υ, με την μέθοδο των ορθογωνικών συντεταγμένων των κορυφών του πολυπλεύρου.
 γ) Η εξάρτηση απο το ΕΓΣΑ 87' πραγματοποιήθηκε με σύστημα GPS κάνοντας χρήση του Ελληνικού συστήματος εντοπισμού HEPOS.
- Διατάγματα - Σχόλια:**
 Όροι Δόμησης σύμφωνα με το Π.Δ. 31-5-1985(Φ.Ε.Κ. 270Δ)
 Αρτιότητα Κατα Κανόνα E=4.000τ.μ.
- Δήλωση Υλοποίησης Ορίων:**
 Η υπογραφομένη, Αλεξάνδρα Λιάβ του Δημητρίου, ιδιοκτήτρια του ανωτέρω αγροτεμαχίου δηλώνω ότι τα όρια που έχω υποδείξει και υλοποιήσai σε αυτο είναι ορθά.
 - Η Δηλούσα -
- Δήλωση Μηχανικού Ν.651/ 77:**
 Ο υπογραφομένος Αρχιτέκτων Μηχανικός Βλάχος Ιωάννης, βεβαιώνω ότι το ανωτέρω αγροτεμάχιο με κορυφές (1,2,3,4,5,6,7,8,9,10,1) εμβαδού E=4.416,46τ.μ. είναι μη άρτιο και μη οικοδομήσιμο σύμφωνα με τις ισχύουσες πολεοδομικές διατάξεις.
 - Ο Μηχανικός -
- Δήλωση περι κυρωμένου δασικού χάρτη (Άρθρο 142 παρ. 4 Ν.4483/ 2017):**
 Ο υπογραφομένος, Αρχιτέκτων Μηχανικός, Βλάχος Ιωάννης δηλώνω με ατομική μου ευθύνη και γνωρίζοντας τις κυρώσεις που προβλέπονται απο τις διατάξεις του άρθρου 8 του Ν. 1599/1986 δηλώνω ότι το τμήμα 2 βρίσκεται σε περιοχή που εξαιρείται της ανάρτησης του δασικού χάρτη.
 - Ο Μηχανικός -

G.L. Σχεδιαστικό Γραφείο Σύγχρονη 2D-3D Σχεδίαση Σχεδιαστής Μέσω Συστημάτων Η/Υ & Σύμβουλοι Συνεργάτες Μηχανικοί Πύργος Ηλείας Κιν.: 6981068582		<ul style="list-style-type: none"> Οικοδομικές Άδειες Τοπογραφικές Αποτυπίσεις Δηλώσεις Κτηματολογίου Δασικές Αναρτήσεις Άδειες λειτουργίας καταστημάτων Τακτοποιήσεις αυθαιρέτων Πιστοποιητικά ενεργειακής απόδοσης Κατασκευές ιδιωτικών έργων
ΕΡΓΟΔΟΤΗΣ	ΑΛΕΞΑΝΔΡΑ ΛΙΑΒΑ ΤΟΥ ΔΗΜΗΤΡΙΟΥ	
ΕΡΓΟ	ΤΟΠΟΓΡΑΦΙΚΗ ΑΠΟΤΥΠΩΣΗ ΑΓΡΟΤΕΜΑΧΙΟΥ	
ΘΕΣΗ	ΕΝΤΟΣ ΚΑΙ ΕΚΤΟΣ ΖΩΝΗΣ ΤΩΝ 800μ. Τ.Κ. ΠΑΛΑΙΟΒΑΡΒΑΣΑΙΝΑΣ ΔΗΜΟΥ ΠΥΡΓΟΥ Π.Ε. ΗΛΕΙΑΣ ΘΕΣΗ "ΛΕΣΗ"	
ΜΗΧΑΝΙΚΟΣ:	ΙΩΑΝΝΗΣ ΒΛΑΧΟΣ	
ΣΧΕΔΙΑΣΤΗΣ:	G.L	
ΘΕΜΑ ΣΧΕΔΙΟΥ	ΤΟΠΟΓΡΑΦΙΚΟ ΔΙΑΓΡΑΜΜΑ	ΑΡΙΘΜΟΣ ΣΧΕΔΙΟΥ T₁
ΚΛΙΜΑΚΑ	1 : 500	ΗΜΕΡ/ΝΙΑ ΜΑΡΤΙΟΣ 2018
ΥΠΟΓΡΑΦΗ	ΣΦΡΑΓΙΔΑ	