

4076640

4076640

4076640

7076620

- ΠΑΡΑΤΗΡΗΣΕΙΣ**
- Το δέλεαρμό είναι στερεωμένο στο εσωτερικό σύστημα συντεταγμένων ΕΓΣΑ 87.
 - Οι διαστάσεις και το μέγεθος υπολειψθήσαν αναλυτικά από τις συντεταγμένες των κορυφών.
 - Το όρα του γυμνάσιου είναι το ίδιο όρα της διοικητικής όρας, καθόλου από απόδοξη του διοικητή.
 - Η ίδρυση από το ΕΓΣΑ 87 πραγματοποιήθηκε με σύστημα GPS και κάποιος χρήση του Ελληνικού Συστήματος Εντοπισμού - ΗΕΡΟΣ.
- ΔΗΛΩΣΗ ΥΠΟΔ. ΟΡΙΩΝ ΤΗΣ ΠΑΡ. 3 ΑΡ. 5 ΤΟΥ Π.Δ. 87 98 ΦΕΚ 7856/13.7.93
- Ο κατάλληλο υποσημασμένο διοικητής του μηχανισμού στο παρόν τοπογραφικό δέλεαρμό οργανωμένου, δηλώνουν ότι τα όρια του δέλεαρμό είναι τα στοιχεία του οργανισμού με στοιχεία (1,2,3...38,39,1) και Ε = 688,11 μ., που βρίσκονται στην ομοιομορφία, εντός ζώνης 800μ. του σταθμού οικισμού Ρηγκίων, υποδείχθησαν από τους και ότι καθόλου για την ομοιομορφία των διακρίσεων όρων του οργανισμού.

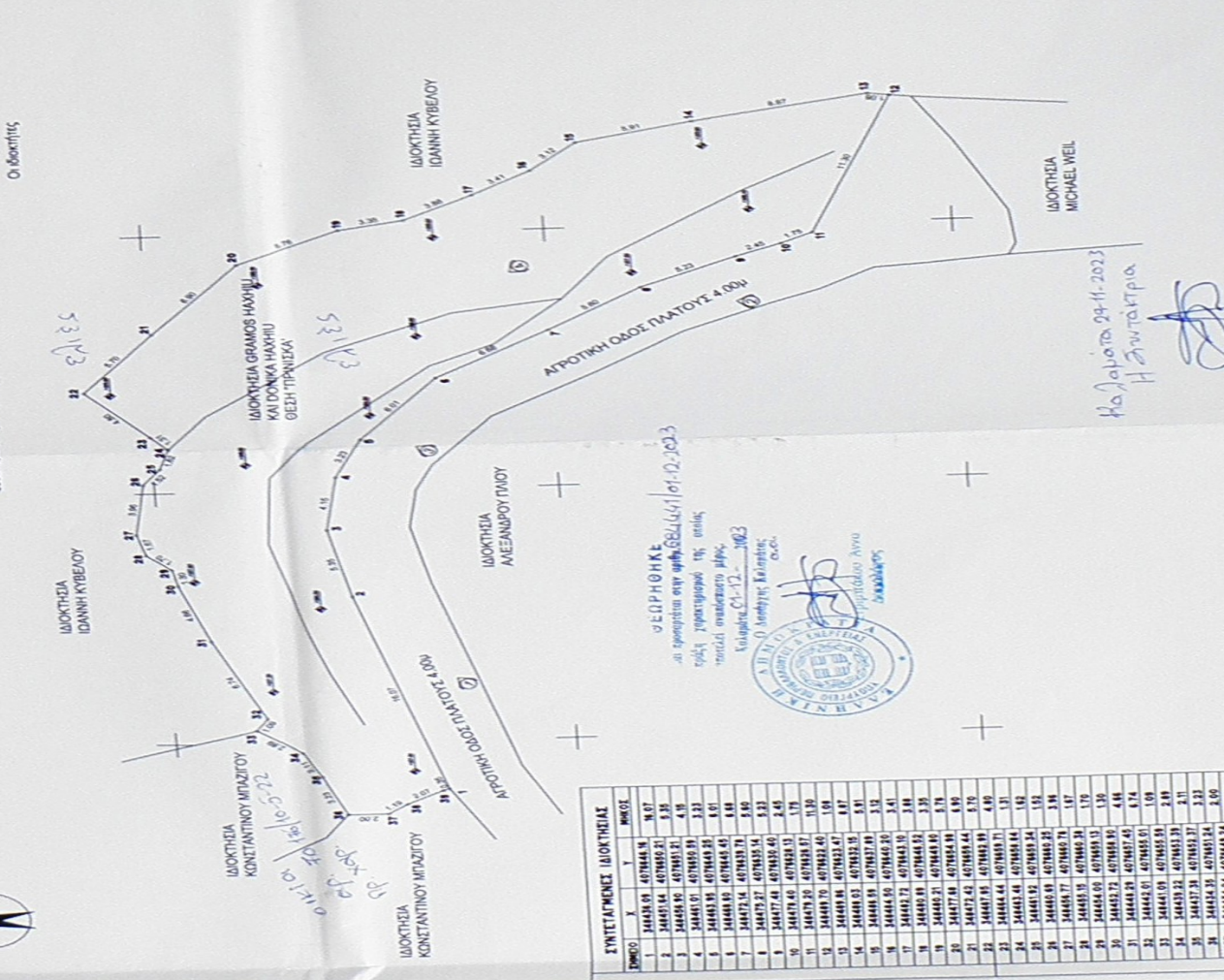

ΣΤΗΛΕΣ	Χ	Υ	ΕΠΙΜΕΤΡΟ
1	344438.01	4076644.93	0.07
2	344437.04	4076649.21	4.18
3	344436.92	4076651.31	3.25
4	344437.01	4076659.39	3.33
5	344436.93	4076663.39	0.01
6	344436.92	4076664.45	0.48
7	344437.14	4076670.79	0.49
8	344437.27	4076675.54	0.23
9	344437.39	4076676.40	2.48
10	344437.49	4076682.33	2.48
11	344437.59	4076688.27	1.75
12	344437.71	4076693.40	1.75
13	344437.81	4076693.47	1.87
14	344437.91	4076693.33	1.87
15	344437.91	4076693.49	0.91
16	344437.91	4076693.49	0.91
17	344437.91	4076693.49	0.91
18	344437.91	4076693.49	0.91
19	344437.91	4076693.49	0.91
20	344437.91	4076693.49	0.91
21	344437.91	4076693.49	0.91
22	344437.91	4076693.49	0.91
23	344437.91	4076693.49	0.91
24	344437.91	4076693.49	0.91
25	344437.91	4076693.49	0.91
26	344437.91	4076693.49	0.91
27	344437.91	4076693.49	0.91
28	344437.91	4076693.49	0.91
29	344437.91	4076693.49	0.91
30	344437.91	4076693.49	0.91
31	344437.91	4076693.49	0.91
32	344437.91	4076693.49	0.91
33	344437.91	4076693.49	0.91
34	344437.91	4076693.49	0.91
35	344437.91	4076693.49	0.91
36	344437.91	4076693.49	0.91
37	344437.91	4076693.49	0.91
38	344437.91	4076693.49	0.91
39	344437.91	4076693.49	0.91
40	344437.91	4076693.49	0.91

Ε = 688,11 μ.

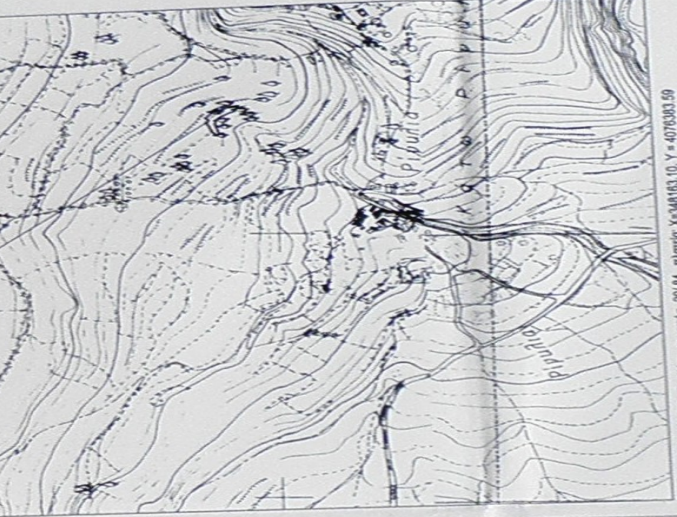

Στάθμος οικισμός Τ.Κ. Ρηγκίων, αρ. οπίσθ. 20/94, ηλ.οπίσθ. Χ=344163.10, Υ = 4076383.69

ΔΗΛΩΣΗ ΜΗΧΑΝΙΚΟΥ Ν.65/177

Ο κατάλληλο υποσημασμένο διοικητής του μηχανισμού, δηλώνουν ότι τα στοιχεία του οργανισμού, δηλώνουν ότι τα στοιχεία του οργανισμού με στοιχεία (1,2,3...38,39,1) και ζώνη 800μ. του σταθμού οικισμού Ρηγκίων, εντός κτηματοκτησιακής περιφέρειας Ρηγκίων, Τ.Κ. Ρηγκίων, Δ. Διοικήσης Δήμου της Θεσ. Τρίτωνας, δη:

- βρίσκονται στην ομοιομορφία του Γ.Π.Σ.
- δεν υπάρχουν στην ομοιομορφία του Ν. 1337/83 και Ν.4315/14 και δεν οφείλουν να είναι η χρήση.
- η ίδρυση του από τη Φωτοαεροφωτογράμηση είναι 1300μ.
- η ίδρυση από το δέλεαρμό είναι 1300μ.
- η ίδρυση από το δέλεαρμό είναι 1300μ.
- η ίδρυση από το δέλεαρμό είναι 1300μ.

ΥΠΕΥΘΗΝΗ ΔΗΛΩΣΗ ΠΑΡ. 5 ΑΡΘΡΟΥ 20 Ν. 3989/2010 (ΣΤΑΘ. ΤΡΟΠΟΤΟΠΟΙΗΣΗΣ ΜΕ ΤΗΝ ΠΑΡ. 3 ΤΟΥ ΑΡΘΡΟΥ 142 ΤΟΥ Ν. 4483/2017 ΦΕΚ 107Α)

Δηλώνω υπεύθυνα σύμφωνα με το άρθρο 6 του Ν. 1599/86 (Α' 75) κατ' εφαρμογή του αρ. 142 του Ν. 4483/17 ότι το εργασιόμοιο στο παρόν γεωγραφικό δέλεαρμό είναι ομοιομορφικό, δηλαδή χρήση (Φ.Ε.Κ. 31/Α/ 9.2.18).

Ο Μηχανικός

ΝΕΚΤΑΡΙΟΣ Δ. ΠΑΠΑΓΩΓΟΥΣ
ΔΙΠΛΩ. ΠΟΛΥΤΕΧΝΙΚΟΥ ΜΗΧΑΝΙΚΟΣ
ΑΡΧΙΤΕΚΤΟΝΙΚΟΥ Τ.Ε.Ε. ΘΡΑΣΗΣ
ΗΛΕΚΤΡΟΝΙΚΗΣ Τ.Ε.Ε. ΘΡΑΣΗΣ
ΤΗΛ. 2746 8984, 2746 8987, 2746 2749
ΑΔΜ. 01531374 - ΣΥΛΛ. ΚΑΛΑΜΑΤΑΣ

ΚΑΛΑΜΑΤΑ : 1200 ΗΜΕΡΟΜΗΝΙΑ: ΣΕΠΤΕΜΒΡΙΟΣ 2022

ΕΛΕΓΧΟΣ: ΣΦΡΑΓΙΔΑ-ΥΠΟΓΡΑΦΗ:

ΝΕΚΤΑΡΙΟΣ ΠΑΠΑΓΩΓΟΥΣ
ΠΟΛΙΤΙΚΟΣ ΜΗΧΑΝΙΚΟΣ Π. ΠΑΤΡΩΝ

Καλαμάτα, Νέστος 142
ΤΗΛ. 27210 89894

ΕΡΓΟΔΟΤΕΣ:
ΓΡΑΜΜΟΣ ΧΑΧΙΟΥ
ΔΟΜΝΙΚΗ ΧΑΧΙΟΥ

ΕΡΓΟ:
ΑΝΕΓΕΡΗ ΔΙΔΡΟΦΗΣ ΟΙΚΟΔΟΜΗΣ ΔΥΟ ΚΑΤΟΙΚΙΩΝ ΜΕ ΥΠΟΤΕΙΟ

ΘΕΣΗ ΙΔΙΟΚΤΗΣΙΑΣ:
ΕΚΤΟΣ ΟΙΚ. ΕΝΤΟΣ ΖΩΝΗΣ 800μ. ΣΤΑΣΙΜΟΥ ΟΙΚ. ΡΗΓΚΙΩΝ, Τ.Κ. ΡΗΓΚΙΩΝ
Δ.Ε. ΛΕΥΚΤΡΟΥ, ΔΗΜΟΣ ΔΥΤΙΚΗΣ ΜΑΝΗΣ, ΘΕΣΗ ΤΡΙΤΩΝΑΣ

ΘΕΜΑ ΣΧΕΔΙΟΥ:
ΤΟΠΟΓΡΑΦΙΚΟ ΔΙΑΓΡΑΜΜΑ

Κλίμακα: 1:200

Α1

ΝΕΚΤΑΡΙΟΣ Δ. ΠΑΠΑΓΩΓΟΥΣ
ΔΙΠΛΩ. ΠΟΛΥΤΕΧΝΙΚΟΥ ΜΗΧΑΝΙΚΟΣ
ΑΡΧΙΤΕΚΤΟΝΙΚΟΥ Τ.Ε.Ε. ΘΡΑΣΗΣ
ΗΛΕΚΤΡΟΝΙΚΗΣ Τ.Ε.Ε. ΘΡΑΣΗΣ
ΤΗΛ. 2746 8984, 2746 8987, 2746 2749
ΑΔΜ. 01531374 - ΣΥΛΛ. ΚΑΛΑΜΑΤΑΣ

ΕΛΕΓΧΟΣ: