

Αρ. Πρωτ. Α. 11968 ΦΕΚ 1002Δ/12-10-87
 Αρμόδιος κατά παράκληση: Ομοιοεπιβάτης στην σελ. 3-5-85 (πρωτ. από 24-4-85 Π.Δ.)
 Πόλυμοι 10μ για εκσκαφή έως 500μ υ. - πρόσφατο 15.0μ για εκσκαφή πάνω από 500μ υ.
ΟΡΟΙ ΔΟΜΗΣΗΣ ΓΙΑ ΚΑΤΟΙΚΙΑ
 Συντελεστής Διάμετρος: 400μ υ. (max) για εκσκαφή > 700μ υ.
 240μ υ. + 40μ υ. (max) ποταμό για εκσκαφή < 700μ υ.
 Κλίση: 1:50 για εκσκαφή < 200μ υ. (άρθρο 1.2.4.Φ.Κ. 289ΑΑ/11)
 60% (άρθρο 1.2.4.Φ.Κ. 289ΑΑ/11)
 Όροφος: 2 (άρθρο 1.4.α.Φ.Κ. 289ΑΑ/11)
 Υψος Κτιρίου: 7.50μ υ. + στέγη (άρθρο 1.4.α.Φ.Κ. 289ΑΑ/11)
 Αποστάσεις από τα όρια: Δ > 2.50μ υ. ή 0.0μ υ.

ΔΗΜΟΣΙΑ ΙΔΙΟΚΤΗΤΗΤΑ Ν. 4038/2011
 Οι κτιριακές υποδομές εντός της έκτασης:
 1. Τα όρια του γειτονικού με στοιχεία 1, 2, 3, 4, 5, 6, 7, 8, 9, 10, 11, 12, 13, 14, 15, 16, 17, 18, 19, 20, 21, 22, 23, 24, 25, 26, 27 και γειτονιών Ε = 925.39μ υ. των Βελώνης εντός του εκσκαφόμενου χώρου της τ.π.π. και Κερπινής της θ.π.π. εναντίον Καλαβρύτων του Δήμου Καλαβρύτων, σταθμίζονται στα σημεία και
 2. Ευθυναίω για την διερεύνηση των γεωλογικών όρων του γειτονικού Ο.Π.Φ.Ε.Μ.Ο.Σ.Ο.Ι. ΙΔΙΟΚΤΗΤΗΣ

ΕΜΒΑΣΗ ΓΕΩΤΕΜΑΧΙΟΥ Ε = 2385.74 μ.υ. (2385.74 μ.υ. x 1.00 μ.υ.) = 2385.74 μ.υ.
 ΓΕΩΤΕΜΑΧΙΟ
 1. Το έργο είναι υποκατασκευασμένο σύμφωνα με τον Ν. 4038/2011
 2. Το έργο είναι υποκατασκευασμένο σύμφωνα με τον Ν. 4038/2011
 3. Το έργο είναι υποκατασκευασμένο σύμφωνα με τον Ν. 4038/2011
 4. Το έργο είναι υποκατασκευασμένο σύμφωνα με τον Ν. 4038/2011
 5. Το έργο είναι υποκατασκευασμένο σύμφωνα με τον Ν. 4038/2011

ΑΠΟΣΠΑΣΜΑ ΧΑΡΤΗ ΓΥΣ Νο 6248/2 ΚΑ. 1:5000



ΑΠΟΣΠΑΣΜΑ ΚΥΡΩΜΕΝΟΥ ΔΑΣΙΚΟΥ ΧΑΡΤΗ



ΣΥΝΤΕΤΑΓΜΕΝΕΣ ΣΗΜΕΙΩΝ ΣΣ ΕΓΣΑ '87

ΣΗΜΕΙΟ	X	Y
1	333894.51	4215018.39
2	333899.16	4215019.24
3	333903.21	4215019.24
4	333908.44	4215017.08
5	333912.44	4215017.08
6	333911.30	4215014.82
7	333911.52	4215004.80
8	333915.88	4214999.45
9	333921.37	4214995.89
10	333920.81	4214989.82
11	333922.81	4214978.82
12	333916.47	4214970.82
13	333913.48	4214976.10
14	333910.42	4214971.80
15	333913.28	4214976.02
16	333922.91	4214974.99
17	333917.32	4214972.92
18	333914.74	4214973.94
19	333913.22	4214974.82
20	333913.82	4214978.52
21	333917.76	4214981.82
22	333918.80	4214982.00
23	333913.09	4214981.93
24	333918.29	4214982.00
25	333910.82	4214982.21
26	333918.41	4214982.21

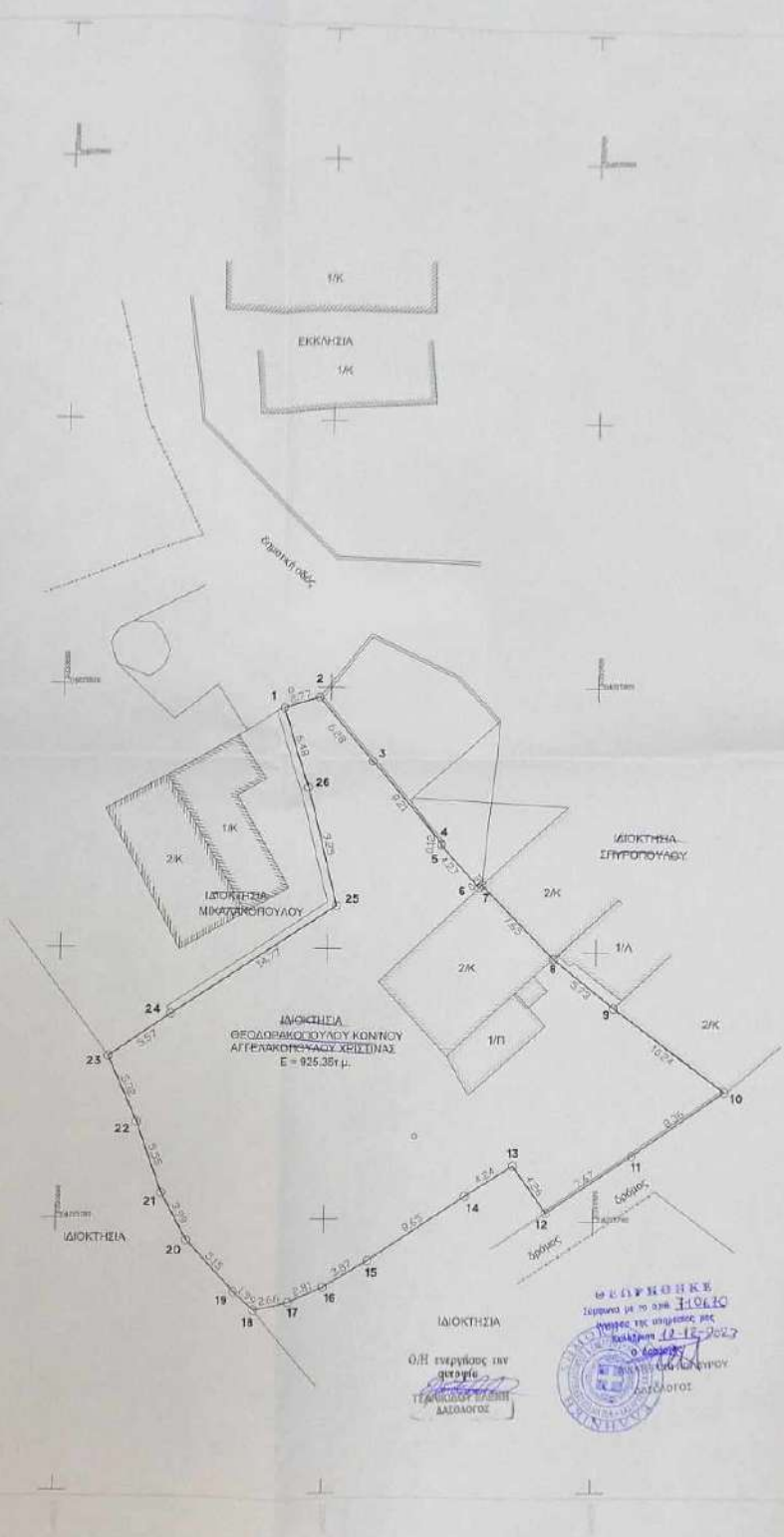

Βεβαίωση τεχνικού χαρακτήρα γειτονίας
 Ν.4483/2017 (ΦΕΚ 107Α/13-07-2017) άρθρο 142 παρ. 3 & 4
 Σύμφωνα με την κοινή κορύση των ανατομικών βασικών σχέσεων 249
 προ-Κατοπιστηριακού ΣΤΑ, περιφέρειας Δήμου Πατρέων, Αρχαίας, Καλαβρύτων, Εριτανών &
 Βελώνης Αχαΐας, Πάρου, Ευθείας Αχαΐας (Φ.Κ. 456/09-12-2017) και με την επιμέλεια του
 ανατομικού βασικού σχεδίου (άρθρο 355/2026 (2) 2021 ΑΔΑ: 60ΧΡΟΡ1Φ-1Μ80 της Διεύθ.
 Αρχαίας Αχαΐας) το γειτονικό με στοιχεία 1, 2, 3, 4, 5, 6, 7, 8, 9, 10, 11, 12, 13, 14, 15, 16, 17, 18, 19,
 20, 21, 22, 23, 24, 25, 26, 27 και γειτονιών Ε = 925.39μ υ. των Βελώνης εντός του εκσκαφόμενου
 χώρου της τ.π.π. και Κερπινής της θ.π.π. εναντίον Καλαβρύτων του Δήμου Καλαβρύτων,
 σταθμίζονται στα σημεία και
 2. Ευθυναίω για την διερεύνηση των γεωλογικών όρων του γειτονικού Ο.Π.Φ.Ε.Μ.Ο.Σ.Ο.Ι. ΙΔΙΟΚΤΗΤΗΣ
 εναντίον Καλαβρύτων του Δήμου Καλαβρύτων, σταθμίζονται στα σημεία και
 2. Ευθυναίω για την διερεύνηση των γεωλογικών όρων του γειτονικού Ο.Π.Φ.Ε.Μ.Ο.Σ.Ο.Ι. ΙΔΙΟΚΤΗΤΗΣ

ΠΕΤΡΟΠΟΥΛΟΣ ΝΙΚ. ΙΩΑΝΝΗΣ
 ΠΟΛΙΤΙΚΟΣ ΜΗΧΑΝΙΚΟΣ, ΚΩΝΣΤΑΝΤΙΝΟΣ ΕΡΩΝ Τ.Ε.
 ΔΙΕΥΘΥΝΣΗ Γ.Υ.Σ. Δ.Μ. ΕΡΕΥΝΑ ΣΤΕΦΑΝΟΣ
 ΓΕΩΤΕΜΑΧΙΟΥ ΚΑΙ ΕΡΕΥΝΑ ΣΤΕΦΑΝΟΣ
 Ε. 1746 1504 Τ. 0261 2221001 ΣΤΕΦΑΝΟΣ
 Α.Φ.Μ. 946970551 - Δ.Ο.Υ. Γ. ΠΑΤΡΩΝ

ΔΗΜΟΣ ΜΗΧΑΝΙΚΟΥ (Ν. 4038/2011)
 Ορίστηκε σύμφωνα με την κοινή
 Το γειτονικό με στοιχεία 1, 2, 3, 4, 5, 6, 7, 8, 9, 10, 11, 12, 13, 14, 15, 16, 17, 18, 19, 20, 21, 22, 23,
 24, 25, 26, 27 και γειτονιών Ε = 925.39μ υ. που βρίσκεται εντός του εκσκαφόμενου χώρου της τ.π.π.
 και Κερπινής της θ.π.π. εναντίον Καλαβρύτων του Δήμου Καλαβρύτων, σταθμίζονται στα σημεία και
 2. Ευθυναίω για την διερεύνηση των γεωλογικών όρων του γειτονικού Ο.Π.Φ.Ε.Μ.Ο.Σ.Ο.Ι. ΙΔΙΟΚΤΗΤΗΣ
 εναντίον Καλαβρύτων του Δήμου Καλαβρύτων, σταθμίζονται στα σημεία και
 2. Ευθυναίω για την διερεύνηση των γεωλογικών όρων του γειτονικού Ο.Π.Φ.Ε.Μ.Ο.Σ.Ο.Ι. ΙΔΙΟΚΤΗΤΗΣ

Ο ΔΗΜΟΣ ΜΗΧΑΝΙΚΟΣ
ΠΕΤΡΟΠΟΥΛΟΣ ΝΙΚ. ΙΩΑΝΝΗΣ
 ΠΟΛΙΤΙΚΟΣ ΜΗΧΑΝΙΚΟΣ, ΚΩΝΣΤΑΝΤΙΝΟΣ ΕΡΩΝ Τ.Ε.
 ΔΙΕΥΘΥΝΣΗ Γ.Υ.Σ. Δ.Μ. ΕΡΕΥΝΑ ΣΤΕΦΑΝΟΣ
 ΓΕΩΤΕΜΑΧΙΟΥ ΚΑΙ ΕΡΕΥΝΑ ΣΤΕΦΑΝΟΣ
 Ε. 1746 1504 Τ. 0261 2221001 ΣΤΕΦΑΝΟΣ
 Α.Φ.Μ. 946970551 - Δ.Ο.Υ. Γ. ΠΑΤΡΩΝ

ΤΕΧΝΙΚΟ ΓΡΑΦΕΙΟ
ΠΑΝΑΓΙΩΤΗΣ Β. ΤΣΙΡΩΝΗΣ
ΠΟΛΙΤΙΚΟΣ ΜΗΧΑΝΙΚΟΣ - Ε.Δ.Ε
ΙΩΑΝΝΗΣ Ν. ΠΕΤΡΟΠΟΥΛΟΣ
ΠΟΛΙΤΙΚΟΣ ΜΗΧΑΝΙΚΟΣ Τ.Ε.

Μελέτη
 Επιβλεψη
 Κατασκευή

Μεϊζώνης 124 Πάτρα
 Κ.Υ. 097262378 & 6932911790
 e-mail: panagi@nwg@gmail.com
 iwan@petropoulosnwg.gr

ΕΡΓΟΔΟΤΗΣ ΘΕΩΔΩΡΑΚΟΠΟΥΛΟΣ ΚΩΝΣΤΑΝΤΙΝΟΣ
 ΑΓΓΕΛΑΚΟΠΟΥΛΟΥ ΧΡΙΣΤΙΝΑ

ΕΡΓΟ ΑΠΟΤΥΠΩΣΗ ΓΕΩΤΕΜΑΧΙΟΥ

ΘΕΣΗ ΟΙΚΙΣΜΟΣ ΚΕΡΠΙΝΗ
 ΤΟΠ. ΚΟΙΝ. ΚΕΡΠΙΝΗΣ
 ΔΗΜ. ΕΝΟΤ. ΚΑΛΑΒΡΥΤΩΝ
 ΔΗΜΟΥ ΚΑΛΑΒΡΥΤΩΝ

ΘΕΜΑ ΣΧΕΔΙΟΥ: ΤΟΠΟΓΡΑΦΙΚΟ
 ΔΙΑΓΡΑΜΜΑ

ΚΛΙΜΑΚΑ: 1/200

ΧΡΟΝΟΣ ΜΕΛΕΤΗΣ: ΟΚΤΩΒΡΙΟΣ 2022

ΥΠΟΓΡΑΦΗ-ΣΦΡΑΓΙΔΑ **ΕΛΕΓΧΟΣ**

ΠΕΤΡΟΠΟΥΛΟΣ ΝΙΚ. ΙΩΑΝΝΗΣ
 ΠΟΛΙΤΙΚΟΣ ΜΗΧΑΝΙΚΟΣ, ΚΩΝΣΤΑΝΤΙΝΟΣ ΕΡΩΝ Τ.Ε.
 ΔΙΕΥΘΥΝΣΗ Γ.Υ.Σ. Δ.Μ. ΕΡΕΥΝΑ ΣΤΕΦΑΝΟΣ
 ΓΕΩΤΕΜΑΧΙΟΥ ΚΑΙ ΕΡΕΥΝΑ ΣΤΕΦΑΝΟΣ
 Ε. 1746 1504 Τ. 0261 2221001 ΣΤΕΦΑΝΟΣ
 Α.Φ.Μ. 946970551 - Δ.Ο.Υ. Γ. ΠΑΤΡΩΝ