



560. 4784 στο
 Εργαστήριο
 Τμήμα 43-44-2003
 Ο ΔΑΔΜΥΣ
 ΔΙΕΥΘΥΝΣΗ ΚΑΤΗΓΟΡΙΑΣ
 ΔΑΔΜΥΣ ΜΕ ΕΒΑΘΜΟ

Ελεγχθηκε
 18-10-2023
 ΤΣΙΑΜΜΑ ΑΝΝΑ
 ΔΑΣΚΑΛΟΥΣ

ΕΜΒΛΟΜΕΤΡΗΣΗ ΓΕΩΤΕΜΑΧΙΩΝ
 Πίνακας συντεταγμένων των κορυφών του γεωτεμαχίου με στοιχεία Α.Β.Γ.Δ.Ε.Ζ.Η.Θ.Κ.Α. όπως αυτές προκύπτουν μετά από δεύτερη καταμέτρηση
 Επιβάθρο = 185,80 μ.

Α/Α	Σημείο	X	Y	Z	Μήκος πλευράς
1	A	273834,618	4366950,472	0,00	
2	B	273845,967	4366956,963	0,00	13,07
3	T	273847,747	4366973,84	0,00	1,80
4	A	273848,241	4366970,07	0,00	1,14
5	E	273849,031	4366955,450	0,00	1,20
6	Z	273852,395	4366946,957	0,00	9,88
7	H	273853,57	4366945,159	0,00	1,92
8	Θ	273840,806	4366940,547	0,00	13,29
9	I	273849,347	4366942,909	0,00	2,78
10	K	273849,276	4366946,984	0,00	5,05
11	A	273834,618	4366950,472	0,00	3,93

Πίνακας συντεταγμένων των κορυφών του γεωτεμαχίου με στοιχεία 1-2-3-4-5-6-7-8-9 όπως αυτές προκύπτουν μετά από δεύτερη καταμέτρηση
 Επιβάθρο = 462,58 μ. Περίμετρος = 92,44 μ.

Α/Α	Σημείο	X	Y	Z	Μήκος πλευράς
1	1	273883,750	4366976,060	0,00	
2	2	273888,340	4366971,720	0,00	5,05
3	3	273894,070	4366983,930	0,00	6,37
4	4	273901,920	4366965,960	0,00	8,39
5	5	273908,496	4366963,506	0,00	7,02
6	6	273901,383	4366947,793	0,00	17,05
7	7	273883,205	4366951,696	0,00	19,08
8	8	273879,239	4366951,389	0,00	3,96
9	1	273883,750	4366976,060	0,00	25,51

ΟΡΟΙ ΔΟΜΗΣΗΣ
 ΟΡΙΘΜΟΤΗΜΕΝΟΣ ΟΙΚΙΣΜΟΣ ΜΕ ΚΕΝΤΡΟ ΚΑΙ ΑΚΤΙΝΑ 800μ.
 Άρνηση Νομότυπη 15480/1983 και 3564/1984 (τοπομετρική)
 Άρνηση και οικοδομήματα ως έχουν σε προϋποθέσεις της 15-9-1982
 (ΦΕΚ 589/Α/23-12-1982)

ΥΠΕΥΘΥΝΗ ΑΔΑΦΗΣ ΜΗΧΑΝΙΚΟΥ Ν.651177

Ο υπογεγραμμένος Παναγιώτης Σκανδαλής, Πολιτικός Μηχανικός, επισημαίνει με το Ν.Α. 651/27-7-77 του άρθρου 5 αυτού και των παραγράφων 1&2 περί στοικτικής ευθύνης του δηλούντος ή βεβαιώντος δηλώνει υπεύθυνα και εν γένει των συνεπειών του νόμου ότι τα γεωτεμάχια με στοιχεία όπως αυτά εμφανίζονται στο παρόν τοπογραφικό διαγράμμα:

- Είναι άρτια και οικοδομήσιμα
 - Αυτό το ΟΤ δεν διέρχονται ενδεχόμενες γραμμές υψηλής τάσης της ΔΕΗ, καθώς φυσικοί αερίου, προφύλαξη από τον νότο του 23 και πέλας
 - Ένδεος των δημοτών γεωτεμαχίων δεν υφίστανται διατηρητέα κτίσματα
 - Υπάρχουν στις διατάξεις του Ν. 2308/95 περί κτηματολογίου που είναι στη θέση της Ανδρομήτης και έχουν λάβει ΚΑΕΚ 450840705001 και ΚΑΕΚ 450840704008
 - Τα γεωτεμάχια βεβαιώνονται σε περιοχή ΝΑΤΥΡΑ GR2130013 SPA, Ευρύτερη περιοχή Αερίων Οδών

Ο Μηχανικός

ΠΑΝΑΓΙΩΤΗΣ Β. ΣΚΑΝΔΑΛΗΣ
 ΔΙΠΛΩΜ. ΠΟΛΙΤΙΚΟΣ ΜΗΧΑΝΙΚΟΣ
 ΠΑΝΕΠΙΣΤΗΜΙΟ ΘΕΣΣΑΛΙΑΣ
 ΜΕΛΟΣ ΤΗΣ Ε. ΑΡΧ. ΜΗΤΡΩΟΥ 104112
 Ε. ΒΕΝΙΖΕΛΟΥ 47-ΤΡΙΚΑΛΑ-ΤΗΛ. 2631181270
 Α.Φ.Μ 115161274-Α.Ο.Υ.Τ. Π.ΚΑΔΝ

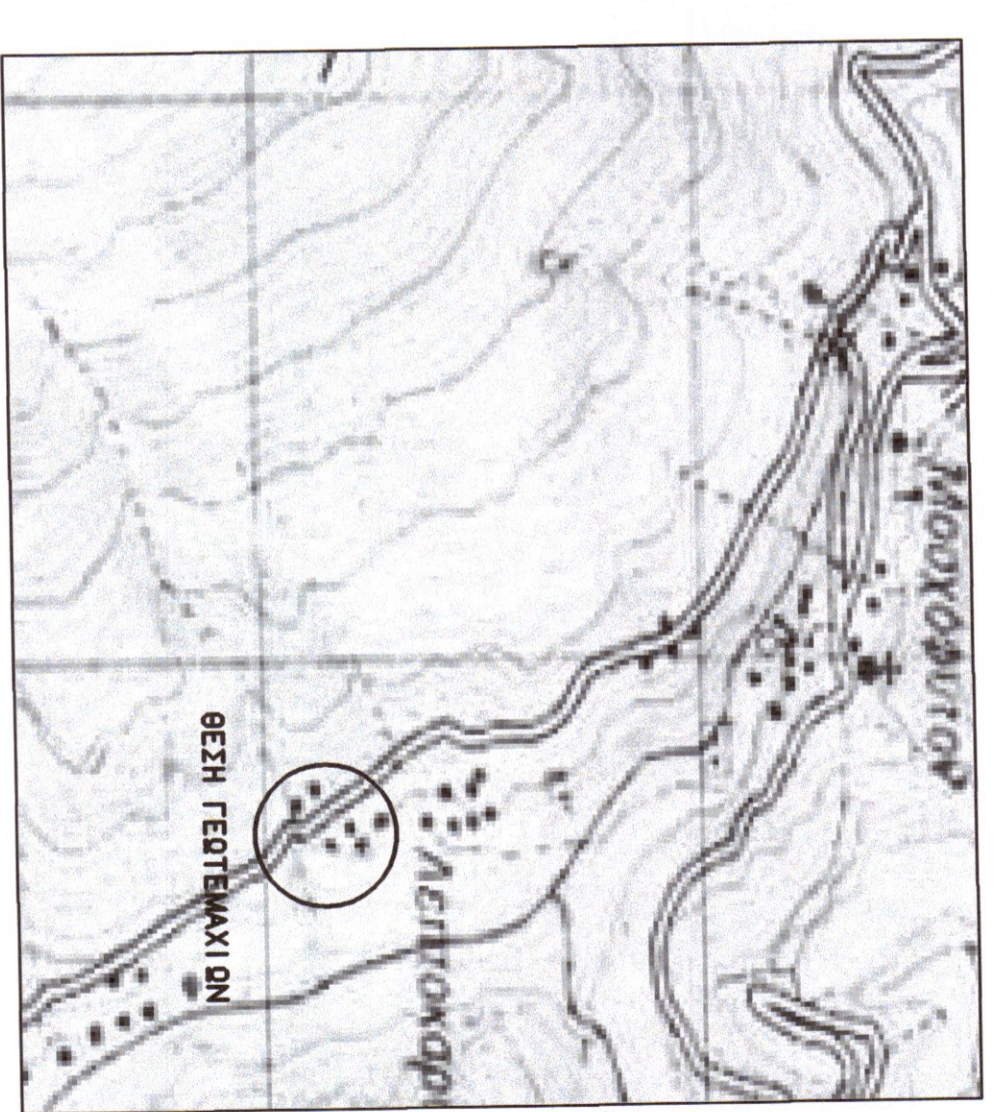

ΑΠΟΣΤΑΣΜΑ ΧΑΡΤΗ ΓΥΣ (1:50000) - ΜΥΡΦΟΥΛΛΟ

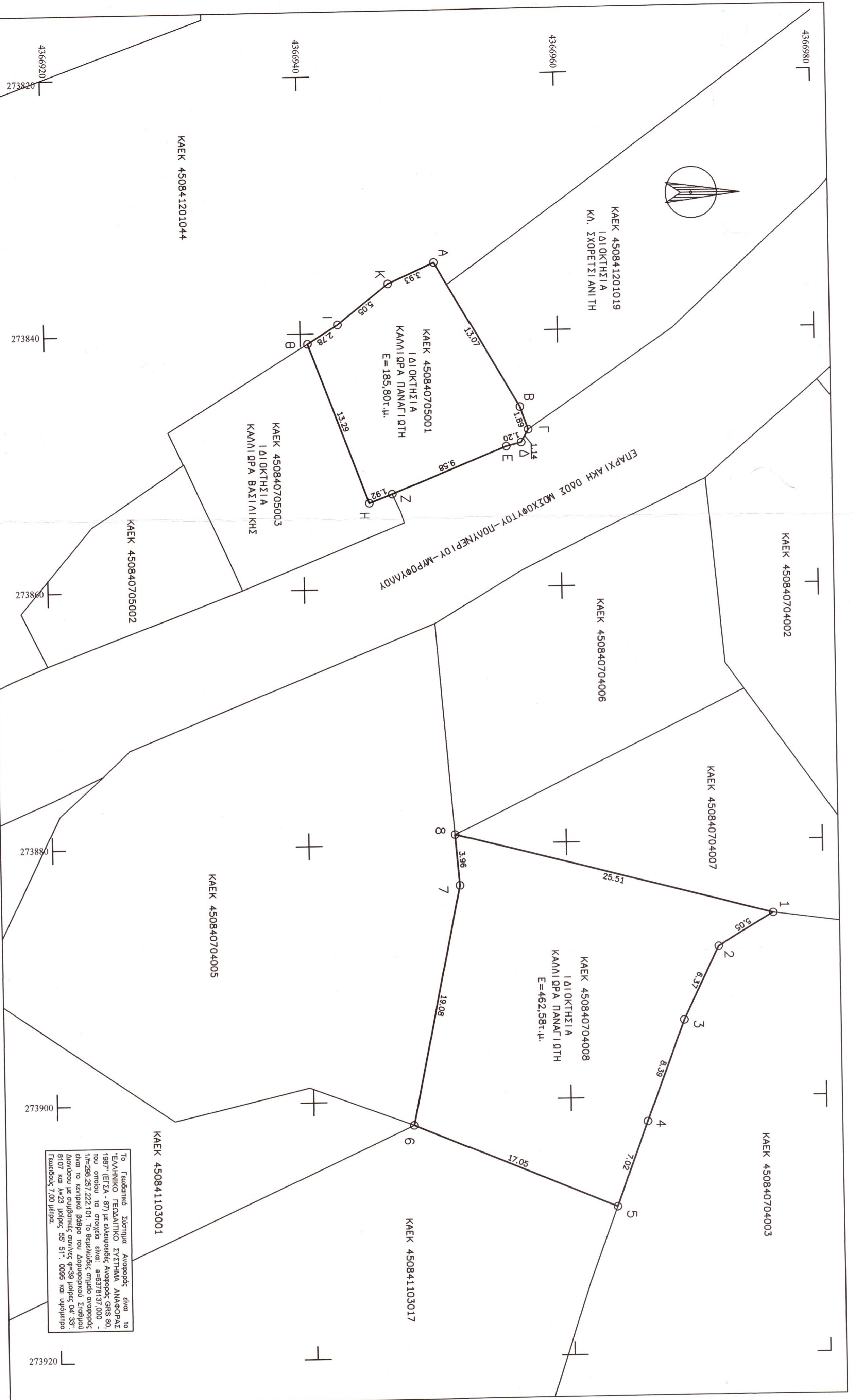

Το παρόν σχέδιο εστάλη Ανεξάρτητα στον Αναπληρωτή Διευθυντή ΑΔΑΦΩΝ 1807/ΕΠΣΑ - ΕΠ με Ελεγκτικές Ανεξάρτες ΓΡΣ 80, που ονομάζονται στο σχέδιο είναι: α=6379/137.000 - 1/16.288,257,222,101. Το βεβαιώνει επίσης ο υπαρκτός έλεγχος το κεντρικό βόρειο του Διοικητικού Διαμερίσματος με στοιχεία όπως φέρει μαζί με τα στοιχεία 810 και 700 μ.μ.μ. (18/05/04, 7/00 μ.μ.μ.)

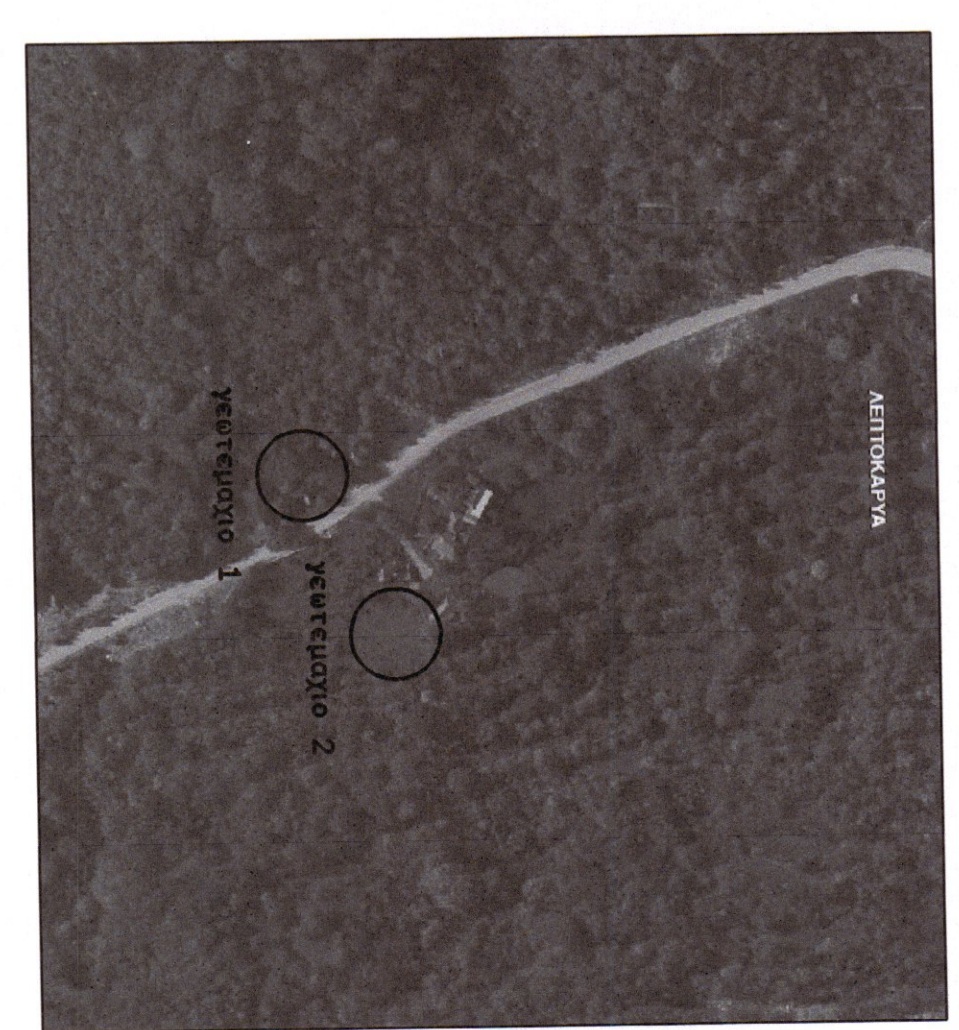

ΑΠΟΣΤΑΣΜΑ ΟΡΘΟΓΩΓΙΑΡΤΗ ΚΤΗΜΑΤΟΛΟΓΙΟΥ

ΑΔΑΦΗΣ ΙΔΙΟΚΤΗΤΗΣ (Ν.4030/2011)

Ο κτιριο υπογεγραμμένος Καθολικός Παναγιώτης του Χρήστου, δηλώνει ότι είναι κάτοχος του γεωτεμαχίου με στοιχεία όπως αυτά περιγράφονται στο παρόν τοπογραφικό διαγράμμα, που βεβαιώνεται στον οικισμό Λεπτοκαρύα της Τ.Κ. Μοσχόφυτου του Δ. Πύλης της Π.Ε. Τρικάλων. Τα όρια υποδείχθηκαν από έμπειρο και έμπιστο για την αρίθμηση των δηλωθέντων ορίων.

Ο Δηλών

ΕΡΓΟΔΟΤΗΣ : ΚΑΛΛΙΩΡΑΣ ΠΑΝΑΓΙΩΤΗΣ του ΧΡΗΣΤΟΥ

ΕΡΓΟ : ΑΠΟΤΥΠΩΣΗ ΓΕΩΤΕΜΑΧΙΩΝ

ΘΕΣΗ ΕΡΓΟΥ : ΟΙΚΙΣΜΟΣ ΛΕΠΤΟΚΑΡΥΑ Τ.Κ. ΜΟΣΧΟΦΥΤΟΥ-Δ.ΠΥΛΗΣ

ΜΕΛΕΤΗΤΗΣ : ΣΚΑΝΔΑΛΗΣ ΠΑΝΑΓΙΩΤΗΣ ΠΟΛΙΤΙΚΟΣ ΜΗΧΑΝΙΚΟΣ

ΘΕΜΑ ΣΧΕΔΙΟΥ : ΤΟΠΟΓΡΑΦΙΚΟ ΔΙΑΓΡΑΜΜΑ

ΧΡΟΝΟΣ ΜΕΛΕΤΗΣ
 ΙΟΥΝΙΟΣ 2023

ΚΑΙΜΑΚΑ ΣΧΕΔΙΟΥ : 1:200

ΣΦΡΑΓΙΔΑ - ΥΠΟΓΡΑΦΗ ΜΗΧΑΝΙΚΟΥ

ΣΦΡΑΓΙΔΑ ΥΠΗΡΕΣΙΑΣ

ΑΡΙΘΜΟΣ ΣΧΕΔΙΟΥ
Τ 1

ΠΑΝΑΓΙΩΤΗΣ Β. ΣΚΑΝΔΑΛΗΣ
 ΔΙΠΛΩΜ. ΠΟΛΙΤΙΚΟΣ ΜΗΧΑΝΙΚΟΣ
 ΠΑΝΕΠΙΣΤΗΜΙΟ ΘΕΣΣΑΛΙΑΣ
 ΜΕΛΟΣ ΤΗΣ Ε. ΑΡΧ. ΜΗΤΡΩΟΥ 104112
 Ε. ΒΕΝΙΖΕΛΟΥ 47-ΤΡΙΚΑΛΑ-ΤΗΛ. 2631181270
 Α.Φ.Μ 115161274-Α.Ο.Υ.Τ. Π.ΚΑΔΝ