

4082650
4082600
4082550
4082500
4082450
3933400
3933400
3933400
3934400
3934400

ΠΑΡΑΤΗΡΗΣΕΙΣ:

1. Το διάγραμμα είναι ενταγμένο στο κρατικό σύστημα συντεταγμένων ΕΓΣΑ '87
2. Οι διαστάσεις και τα εμβαδά υπολογίσθηκαν από τις συντεταγμένες των κορυφών.
3. Για τις μετρήσεις χρησιμοποιήθηκε δέκτης GR-5 της Topcon με καταγραφή συχνοτήτων L1 και L2 του συστήματος GPS και GLONASS
4. Η εξάρτηση από το Ε.Γ.Σ.Α. '87 έγινε με γεωδαιτικό GPS και κάνοντας χρήση του συστήματος URANUS της Tree Company από τον σταθμό με συντεταγμένες ΧΥΖ = (397473,795 - 4073507,136 - 208,698).

ΔΗΛΩΣΗ ΜΗΧΑΝΙΚΟΥ

Ο Κάτωι υπογεγραμμένος δηλώνω υπεύθυνα ότι εντός του παρόντος αγροτοτεμαχίου δεν υπάρχει πηλύνιας υψηλής τάσης, δεν διέρχονται καλώδια υψηλής τάσης και αγωγός φυσικού αερίου. Το παρόν γήπεδο έχει απόσταση από ρέμα μεγαλύτερη των 20μ, και είναι εκτός του δικτύου NATURA 2000

Κατά την εκπόνηση του τοπογραφικού διαγράμματος δεν μου γνωστοποιήθηκε κανένα σύμβολο ή άλλος τίτλος ιδιοκτησίας

01 / 2024
Ο ΔΗΛΩΣ

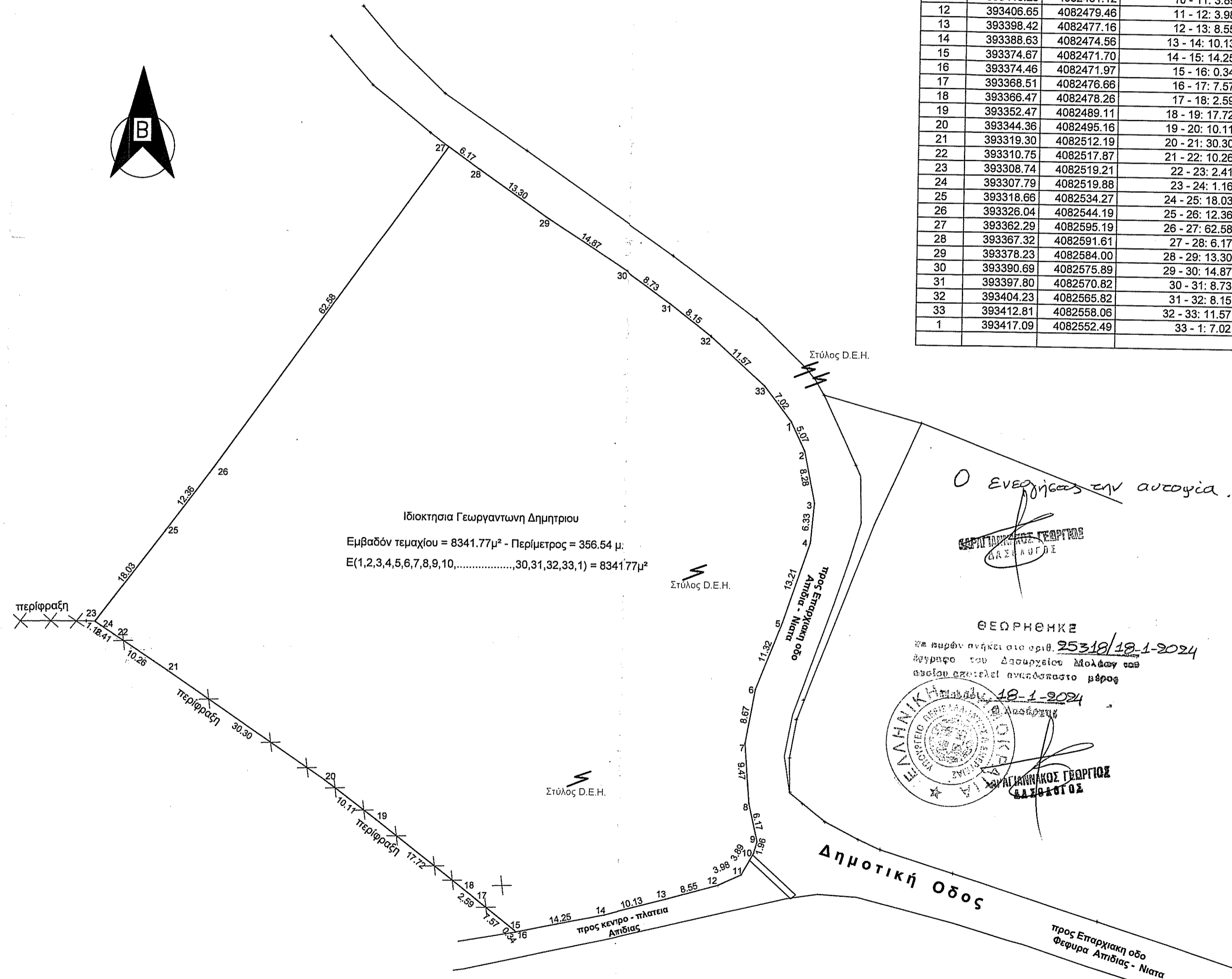
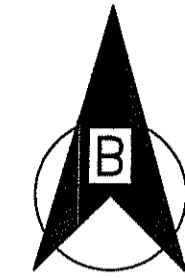

Ιδιοκτησία Γεωργαντώνη Δημητρίου
Εμβαδόν τεμαχίου = 8341,77μ² - Περίμετρος = 356,54 μ.
E(1,2,3,4,5,6,7,8,9,10,.....,30,31,32,33,1) = 8341,77μ²

α/α	X	Y	Αποστάσεις
1	393417.09	4082552.49	---
2	393419.28	4082547.91	1 - 2: 5.07
3	393420.93	4082539.79	2 - 3: 8.28
4	393420.38	4082533.49	3 - 4: 6.33
5	393416.18	4082520.96	4 - 5: 13.21
6	393412.07	4082510.42	5 - 6: 11.32
7	393410.59	4082501.87	6 - 7: 8.67
8	393411.30	4082492.43	7 - 8: 9.47
9	393412.67	4082486.41	8 - 9: 6.17
10	393412.14	4082484.53	9 - 10: 1.96
11	393410.26	4082481.12	10 - 11: 3.89
12	393406.65	4082479.46	11 - 12: 3.98
13	393398.42	4082477.16	12 - 13: 8.55
14	393388.63	4082474.56	13 - 14: 10.13
15	393374.67	4082471.70	14 - 15: 14.25
16	393374.46	4082471.97	15 - 16: 0.34
17	393368.51	4082476.66	16 - 17: 7.57
18	393366.47	4082478.26	17 - 18: 2.59
19	393352.47	4082489.11	18 - 19: 17.72
20	393344.36	4082495.16	19 - 20: 10.11
21	393319.30	4082512.19	20 - 21: 30.30
22	393310.75	4082517.87	21 - 22: 10.26
23	393308.74	4082519.21	22 - 23: 2.41
24	393307.79	4082519.88	23 - 24: 1.16
25	393318.66	4082534.27	24 - 25: 18.03
26	393326.04	4082544.19	25 - 26: 12.36
27	393362.29	4082595.19	26 - 27: 62.58
28	393367.32	4082591.61	27 - 28: 6.17
29	393378.23	4082584.00	28 - 29: 13.30
30	393390.69	4082575.89	29 - 30: 14.87
31	393397.80	4082570.82	30 - 31: 8.73
32	393404.23	4082565.82	31 - 32: 8.15
33	393412.81	4082558.05	32 - 33: 11.57
1	393417.09	4082552.49	33 - 1: 7.02

Ο Ενεργός εν αυτοψία.
ΓΕΩΡΓΙΟΣ ΓΕΩΡΓΙΟΣ
Δ.Α.Σ. ΑΠΙΔΑΣ
ΓΕΩΡΓΗΘΗΣ
25.3.19/19.1.2024
29.1.2024
24.2.2024

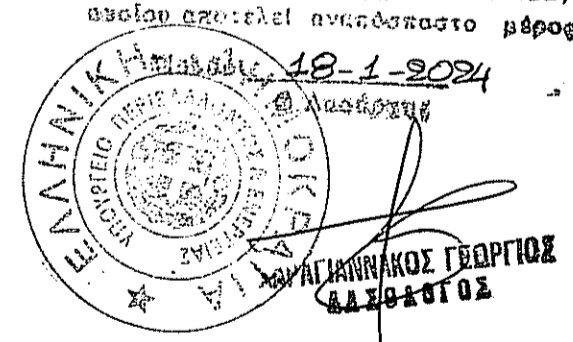

Α.Δ.Α: ΨΥΩΜ4653ΠΒ-87Α
Νικόλαος Λαζαράκης - πολιτικός μηχανικός
Μολάοι Λακωνίας 23052
Τηλ.& fax : 27320-23432 - e mail : niklaz74@gmail.com

ΙΔΙΟΚΤΗΤΗΣ : ΓΕΩΡΓΑΝΤΩΝΗΣ ΔΗΜΗΤΡΙΟΣ
ΘΕΣΗ : " ΠΑΝΩ ΑΛΩΝΙΑ " ΕΚΤΟΣ ΟΡΙΩΝ ΟΙΚΙΣΜΟΥ ΑΠΙΔΙΑΣ Δ.Ε. ΝΙΑΤΩΝ ΤΟΥ ΔΗΜΟΥ ΕΥΡΩΤΑ (ΣΥΜΦΩΝΑ ΜΕ ΤΟ ΣΚΑΡΙΦΗΜΑ ΤΟΥ ΦΕΚ ΤΟΥ ΟΙΚ. ΑΠΙΔΙΑΣ) ΦΕΚ 270 Δ' Π.Δ. (24-31/5/85)
ΘΕΜΑ ΣΧΕΔΙΟΥ: ΤΟΠΟΓΡΑΦΙΚΟ ΔΙΑΓΡΑΜΜΑ
ΧΡΟΝΟΣ ΜΕΛΕΤΗΣ: 01 / 2024
ΜΕΛΕΤΗΤΗΣ : Νικόλαος Λαζαράκης - πολ. μηχανικός
1:500

υπογραφή - σφραγίδα
ΛΑΖΑΡΑΚΗΣ ΝΙΚΟΛΑΟΣ
ΔΙΠΛ. ΠΟΛΙΤ. ΜΗΧΑΝΙΚΟΣ
ΤΕΧΝ. ΠΑΝΕΠΙΣΤ. ΚΑΤΑΛΥΝΟΥ ΔΟΜΟΚΡΑΤΕΙΟΥ
ΜΕΛΟΣ Τ.Ε.Ε. ΜΟΛΑΩΝ 23052 ΤΗΛ. 27320-23432
ΜΟΛΑΟΙ - ΛΑΚΩΝΙΑΣ ΠΕΛ. ΜΟΛ. 23052
ΑΦΜ: 1064444000 ΣΠΑΡΤΗΣ