

ΠΙΝΑΚΑΣ ΣΥΝΤΕΤΑΓΜΕΝΩΝ ΚΟΡΥΦΩΝ ΑΓΡΟΤΕΜΑΧΙΟΥ ΣΕ Ε.Γ.Σ.Α. '87

ΣΗΜΕΙΟ	X	Y	ΣΗΜΕΙΟ	X	Y
1	281620.17	4172364.16	17	281498.52	4172288.00
2	281624.64	4172376.19	18	281585.96	4172286.47
3	281620.50	4172383.55	19	281514.86	4172289.92
4	281607.32	4172424.81	20	281531.65	4172298.66
5	281602.05	4172437.93	21	281537.59	4172299.27
6	281594.86	4172454.01	22	281559.55	4172300.04
7	281584.50	4172454.19	23	281575.90	4172304.49
8	281580.94	4172435.93	24	281590.80	4172308.67
9	281573.86	4172427.23	25	281602.84	4172311.20
10	281565.60	4172419.95	26	281607.57	4172325.64
11	281557.50	4172415.00	27	281605.00	4172326.00
12	281550.50	4172413.00	28	281603.50	4172332.00
13	281507.66	4172379.99	29	281613.00	4172368.00
14	281509.04	4172375.32	30	281608.00	4172384.00
15	281510.66	4172372.29	31	281584.50	4172413.00
16	281494.52	4172291.00	32	281569.00	4172416.00

ΥΠΟΜΝΗΜΑ

- 1. ΠΡΟΔΙΑΓΡΑΦΕΣ ΣΥΝΤΑΞΗΣ ΤΟΠΟΓΡΑΦΙΚΟΥ ΔΙΑΓΡΑΜΜΑΤΟΣ**
- 1.1. Η αποτύπωση του αγροτεμαχίου πραγματοποιήθηκε με την χρήση γεωδακτικού σταθμού Topcon GPT-3007N και την χρήση GNSS δέκτης Leica G508 Plus με Serial Number 1850458 με καταγραφή συχνότητας L1 και L2 του συστήματος GPS και GLONASS.
 - 1.2. Οι συντεταγμένες των κορυφών του αγροτεμαχίου που αναφέρονται στο Τοπογραφικό Διάγραμμα είναι στο Ελληνικό Γεωδακτικό Σύστημα Αναφοράς 1987 (ΕΓΣΑ 87).
 - 1.3. Η εξάρτηση από το ΕΓΣΑ 87 πραγματοποιήθηκε με παρατηρήσεις που διεξήχθησαν την 23/10/2023 κάνοντας χρήση του σταθμού PYRG (0069) του ιδιωτικού δικτύου SmartNet της εταιρίας Metrica A.E., με συντεταγμένες (X,Y)=(276051.205,4172917.834).
 - 1.4. Τα αρχεία που παρήχθησαν από τις μετρήσεις είναι τα 8571303#.23o RINEX και ΚΑΛΟΓΗΡΟΥ.txt
 - 1.5. Ο υπολογισμός του εμβαδού έγινε με βάση τις ορθογωνικές συντεταγμένες των κορυφών του αγροτεμαχίου.

- 2. ΘΕΣΗ ΑΓΡΟΤΕΜΑΧΙΟΥ:**
- "Λέσι". Εκτός οικισμού Δ.Κ. Παλαιοβαρβάσινας Ηλείας, Δημοτικής Ενότητας Πύργου, Δήμου Πύργου, με κατά κανόνα αρπότητα 4.000,00 τ.μ.

- 3. ΕΜΒΑΔΟΝ ΑΓΡΟΤΕΜΑΧΙΟΥ**
- Ε (1,2,3,4,5,6,7,8,9,10,11,12,13,14,15,16,17,18,19,20,21,22,23,24,25,26,1) = 12.805,88 τ.μ.**
 Ε1 (11,12,13,14,15,16,17,18,19,20,21,22,23,24,25,26,27,28,29,30,31,32,11) = 10.655,27 τ.μ.
 (Εκτός περιοχής ανάρτησης Δασικού Χάρτη)
- Ε2 (1,2,3,4,5,6,7,8,9,10,11,32,31,30,29,28,27,26,1) = 2.150,61 τ.μ. (Εκτός περιοχής ανάρτησης Δασικού Χάρτη)

- 4. ΟΡΟΙ ΔΟΜΗΣΗΣ**
- 4.1 Εκτός Σχεδίου: - Π.Δ. της 24.05.1985 (ΦΕΚ 270/Δ/31.05.1985)
 - Ν. 4759/2020 (ΦΕΚ 245/Α/9-12-2020)

- 5. ΔΗΛΩΣΗ ΙΔΙΟΚΤΗΤΗ (Ν. 4030/2011)**
- Η υπογράφουσα Καλογηρού Αρετή, ιδιοκτήτρια του αγροτεμαχίου, που φαίνεται στο παρόν τοπογραφικό διάγραμμα, δηλώνει ότι τα όρια που έχει υλοποιήσει και υπεδείξει σε αυτό είναι τα ορθά.

Η Δηλούσα

- 6. ΔΗΛΩΣΗ ΜΗΧΑΝΙΚΟΥ (Ν. 651/77)**
- Ο υπογράφων Βασίλειος Γεωργακόπουλος, πολιτικός μηχανικός, δηλώνω ότι το αγροτεμάχιο με στοιχεία (1,2,3,4,5,6,7,8,9,...,22,23,24,25,26,1), εμβαδού Ε = 12.805,88 τ.μ., βρίσκεται στη θέση "Λέσι" της Δ.Κ. Παλαιοβαρβάσινας Ηλείας, Δημοτικής Ενότητας Πύργου, Δήμου Πύργου, εκτός οικισμού (σύμφωνα με το άρθρο 4, παρ. 5 του Π.Δ./24-4/3-5-1985, ΦΕΚ181Δ), εκτός Γ.Π.Σ., εκτός αναδασμού, εκτός ΖΟΕ, απέχει από τη θάλασσα απόσταση μεγαλύτερη από 800,00 μ. και είναι άρπιο και οικοδομήσιμο, σύμφωνα με τους ισχύοντες σήματα νόμου του Ν.Ο.Κ.

Ο Μηχανικός

ΒΑΣΙΛΕΙΟΣ Γ. ΓΕΩΡΓΑΚΟΠΟΥΛΟΣ
 ΔΙΠΛΩΜΑΤΟΥΧΟΣ ΠΟΛΙΤΙΚΟΣ ΜΗΧΑΝΙΚΟΣ
 ΠΑΝΕΠΙΣΤΗΜΙΟΥ ΠΑΤΡΩΝ
 ΜΕΛΟΣ Τ.Ε.Ε. ΑΡΧΙΤΕΚΤΟΝΩΝ 105687
 ΑΡΧΑΙΑ ΟΔΟΥ ΜΗΤΡΩΟΥ 26240 22422
 ΑΦΜ: 120376716 ΔΟΥ: ΠΥΡΓΟΥ

- 7. ΔΗΛΩΣΗ ΜΗΧΑΝΙΚΟΥ Ν.1599/1986 (Α'75), βάσει του αρ. 20 Ν.3889/2010**
- Ο υπογράφων Βασίλειος Γεωργακόπουλος, πολιτικός μηχανικός, δηλώνω ότι ο Δασικός Χάρτης στην εν λόγω περιοχή είναι μερικώς κυρωμένος βάσει της Απόφασης 319830/21 - 12 - 2017 (ΦΕΚ 39 Δ/09 - 02 - 2018), του Συντονιστή Αποκεντρωμένης Διοίκησης Πελοποννήσου - Δυτικής Ελλάδας και Ιονίου.
- Το τμήμα του αγροτεμαχίου με στοιχεία (11,12,13,14,15,16,17,18,19,20,21,22,23,24,25,26,27,28,29,30,31,32,11), εμβαδού Ε1 = 10.655,27 τ.μ., ευρίσκεται εκτός περιοχής ανάρτησης Δασικού χάρτη.
- Το τμήμα του αγροτεμαχίου με στοιχεία (1,2,3,4,5,6,7,8,9,10,11,32,31,30,29,28,27,26,1), εμβαδού Ε2=2.150,61 τ.μ., ευρίσκεται εκτός περιοχής ανάρτησης Δασικού χάρτη.

Ο Μηχανικός

ΒΑΣΙΛΕΙΟΣ Γ. ΓΕΩΡΓΑΚΟΠΟΥΛΟΣ
 ΔΙΠΛΩΜΑΤΟΥΧΟΣ ΠΟΛΙΤΙΚΟΣ ΜΗΧΑΝΙΚΟΣ
 ΠΑΝΕΠΙΣΤΗΜΙΟΥ ΠΑΤΡΩΝ
 ΜΕΛΟΣ Τ.Ε.Ε. ΑΡΧΙΤΕΚΤΟΝΩΝ 105687
 ΑΡΧΑΙΑ ΟΔΟΥ ΜΗΤΡΩΟΥ 26240 22422
 ΑΦΜ: 120376716 ΔΟΥ: ΠΥΡΓΟΥ

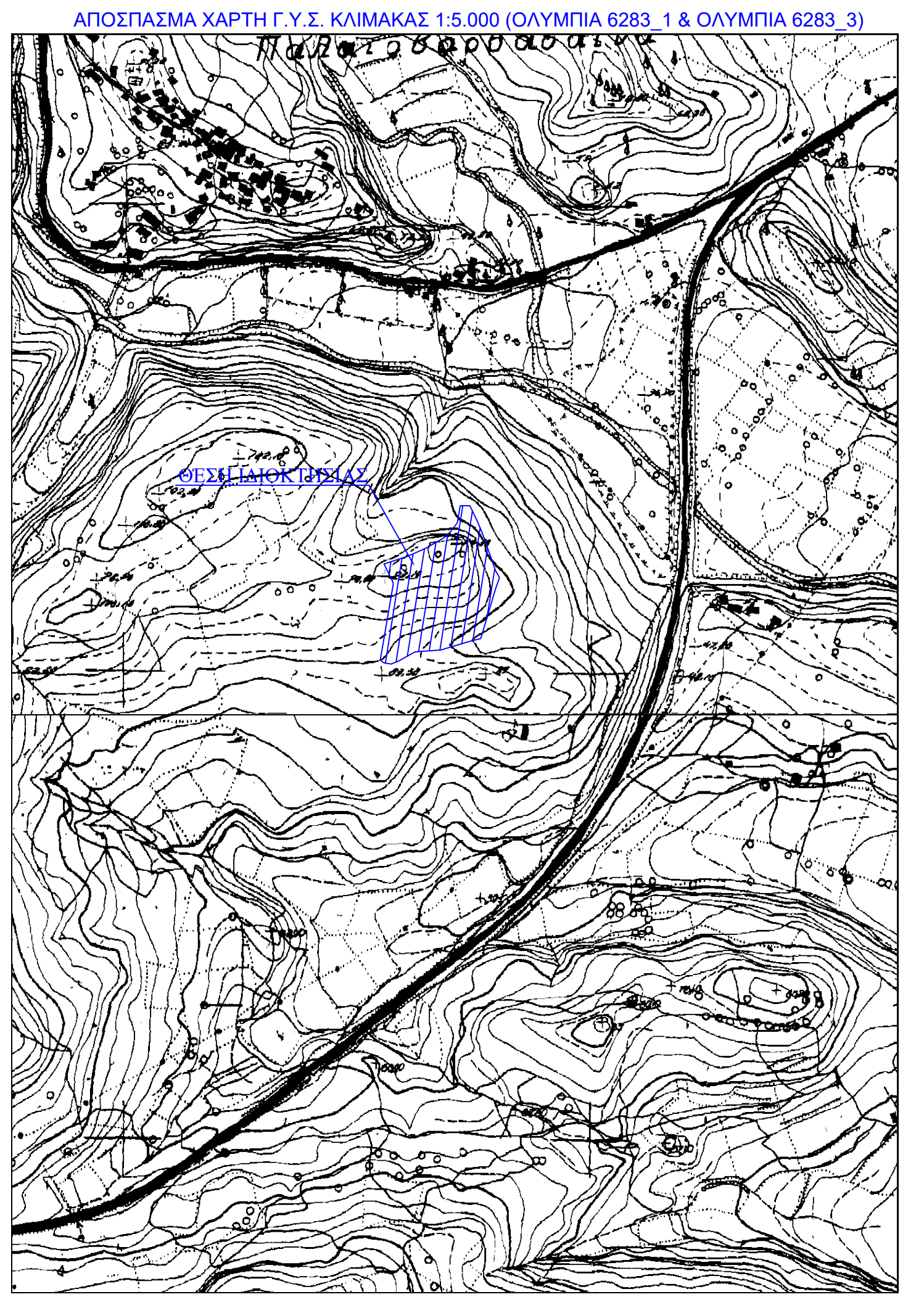

ΕΡΓΟΔΟΤΗΣ : ΚΑΛΟΓΗΡΟΥ ΑΡΕΤΗ

ΕΡΓΟ : ΑΠΟΤΥΠΩΣΗ ΑΓΡΟΤΕΜΑΧΙΟΥ

ΘΕΣΗ : "ΛΕΣΙ" ΑΓΡΟΤΙΚΗ ΠΕΡΙΟΧΗ Δ.Κ. ΠΑΛΑΙΟΒΑΡΒΑΣΙΝΑΣ

ΔΗΜΟΣ: ΠΥΡΓΟΥ

ΜΕΛΕΤΗΤΗΣ:

ΓΕΩΡΓΑΚΟΠΟΥΛΟΣ ΒΑΣΙΛΕΙΟΣ
 ΔΙΠΛΩΜΑΤΟΥΧΟΣ ΠΟΛΙΤΙΚΟΣ ΜΗΧΑΝΙΚΟΣ

ΘΕΜΑ ΣΧΕΔΙΟΥ:	ΑΡ. ΣΧΕΔΙΟΥ:
ΤΟΠΟΓΡΑΦΙΚΟ ΔΙΑΓΡΑΜΜΑ	A1

ΚΛΙΜΑΚΑ 1:500

ΗΜΕΡΟΜΗΝΙΑ ΜΕΛΕΤΗΣ: 02 ΝΟΕΜΒΡΙΟΥ 2023

ΣΦΡΑΓΙΔΑ	ΥΠΟΓΡΑΦΗ
	<p>ΒΑΣΙΛΕΙΟΣ Γ. ΓΕΩΡΓΑΚΟΠΟΥΛΟΣ ΔΙΠΛΩΜΑΤΟΥΧΟΣ ΠΟΛΙΤΙΚΟΣ ΜΗΧΑΝΙΚΟΣ ΠΑΝΕΠΙΣΤΗΜΙΟΥ ΠΑΤΡΩΝ ΜΕΛΟΣ Τ.Ε.Ε. ΑΡΧΙΤΕΚΤΟΝΩΝ 105687 ΑΡΧΑΙΑ ΟΔΟΥ ΜΗΤΡΩΟΥ 26240 22422 ΑΦΜ: 120376716 ΔΟΥ: ΠΥΡΓΟΥ</p>