

α/α	X	Y
1	302866.151	4168831.400
2	302859.421	4168832.541
3	302835.384	4168847.743
4	302830.985	4168837.542
5	302824.486	4168822.475
6	302836.472	4168819.808
7	302849.896	4168816.689
8	302859.172	4168815.597
9	302862.975	4168823.447

ΑΠΟΣΠΑΣΜΑ ΧΑΡΤΗ ΟΡΙΟΘΕΤΗΣΗΣ ΟΙΚΙΣΜΟΥ ΒΑΣΙΛΑΚΙΟΥ ΚΛΙΜΑΚΑΣ 1:5.000

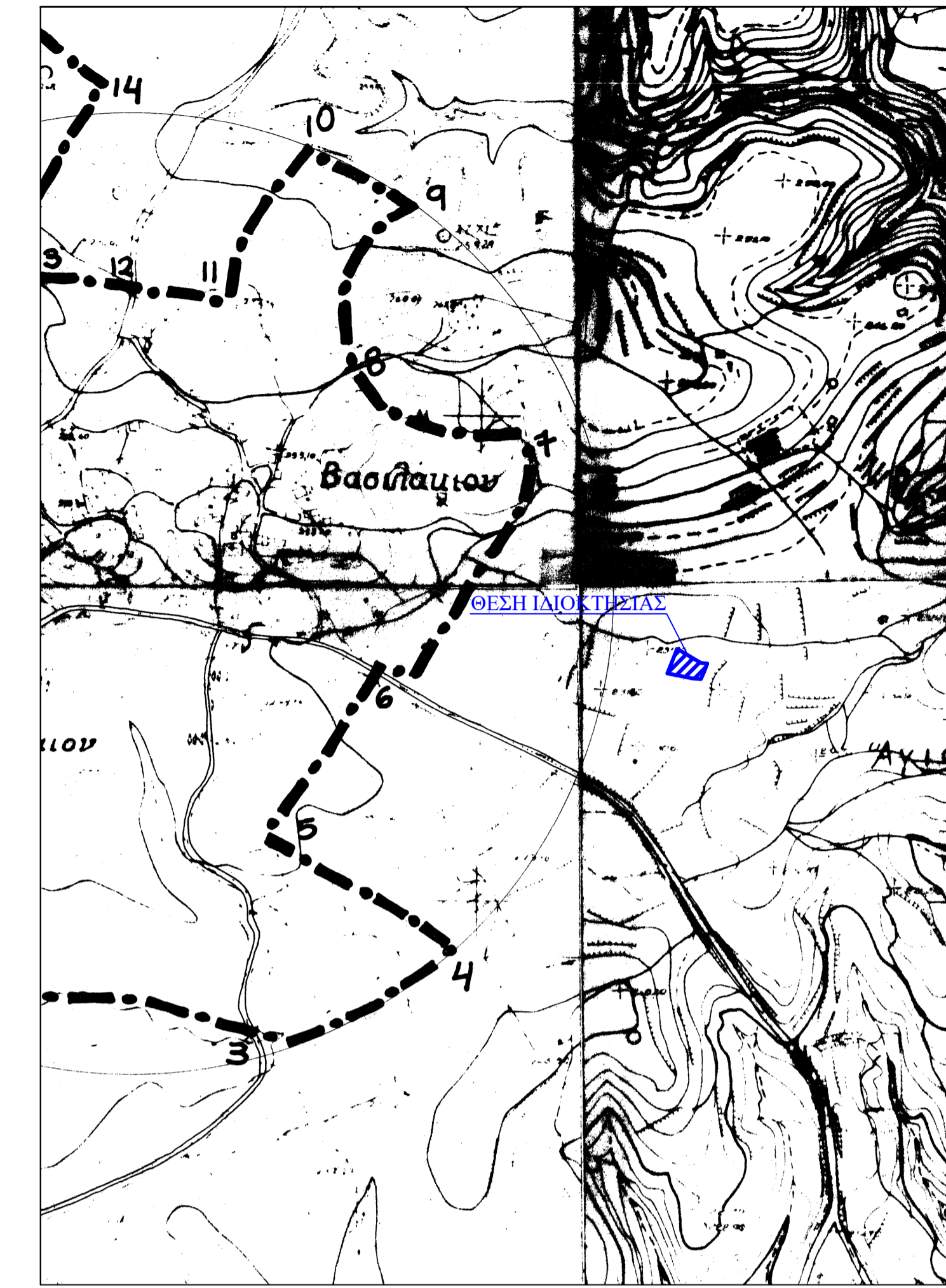

ΥΠΟΜΝΗΜΑ

- 1. ΠΡΟΔΙΑΓΡΑΦΕΣ ΣΥΝΤΑΞΗΣ ΤΟΠΟΓΡΑΦΙΚΟΥ ΔΙΑΓΡΑΜΜΑΤΟΣ**
 - 1.1. Οι συντεταγμένες των κορυφών του αγροτεμαχίου που αναφέρονται στο παρόν Τοπογραφικό Διάγραμμα είναι στο Ελληνικό Γεωδαιτικό Σύστημα Αναφοράς 1987 (ΕΓΣΑ '87).
 - 1.2. Η εξάρτηση από το ΕΓΣΑ 87 πραγματοποιήθηκε κάνοντας χρήση του σταθμού PYRG (0069) του ιδιωτικού δικτύου SmartNet της εταιρίας Metrica A.E., με συντεταγμένες (X,Y)=(276051.205,4172917.834)
 - 1.3. Για τις μετρήσεις χρησιμοποιήθηκε GNSS δέκτης Leica GS08 Plus με καταγραφή συχνότητας L1 και L2 του συστήματος GPS και GLONASS.
 - 1.4. Τα αρχεία που παρήχθησαν από τις μετρήσεις είναι τα 8570003#.24o RINEX και ALEXANDROPOULOS.txt
 - 1.5. Ο υπολογισμός του εμβαδού έγινε με βάση τις ορθογωνικές συντεταγμένες των κορυφών του αγροτεμαχίου.

2. ΘΕΣΗ ΑΓΡΟΤΕΜΑΧΙΟΥ: Εκτός οικισμού Τ.Κ. Βασιλακίου Ηλείας, Δημ. Ενότητας Αρχαίας Ολυμπίας, Δήμου Αρχαίας Ολυμπίας, με κατά κανόνα αρτιότητα 4.000,00 τ.μ. Περιοχή: "Λυγιά".

3. ΕΜΒΑΔΟΝ ΑΓΡΟΤΕΜΑΧΙΟΥ
 Ε (1,2,3,4,5,6,7,8,9,1) = 753,20 τ.μ. (Εκτός ανάρτησης Δ.Χ.)

4. ΟΡΟΙ ΔΟΜΗΣΗΣ
 - Π.Δ. 24/3-5-1985, ΦΕΚ 270Δ'
 - Ν. 4759/2020, ΦΕΚ 245/Α/9-12-2020

5. ΥΛΟΠΟΙΗΣΗΣ ΟΡΙΩΝ
 Ο υπογεγραμμένος Αλεξανδροπούλος Νικόλαος, ιδιοκτήτης του αγροτεμαχίου που φαίνεται στο παρόν τοπογραφικό διάγραμμα, δηλώνει ότι τα όρια που έχει υλοποιήσει και υπεδείξει σε αυτό είναι τα ορθά.

Ο Δηλών

6. ΔΗΛΩΣΗ Ν.1337/83
 Ο κάτωθι υπογεγραμμένος Βασίλειος Γεωργακόπουλος πολιτικός μηχανικός δηλώνει ότι το αγροτεμάχιο με στοιχεία (1,2,3,4,5,6,7,8,9,1), εμβαδού Ε = 753,20 τ.μ., δεν υπάγεται στις διατάξεις του Ν.1337/83 περί εισφοράς σε γη και χρήση.

Ο Δηλών

ΒΑΣΙΛΕΙΟΣ Γ.ΓΕΩΡΓΑΚΟΠΟΥΛΟΣ
 ΔΙΠΛΩΧΟΣ ΠΟΛΙΤΙΚΟΣ ΜΗΧΑΝΙΚΟΣ
 ΠΑΝΕΠΙΣΤΗΜΙΟΥ ΠΑΤΡΩΝ
 ΜΕΛΟΣ Τ.Ε.Ε. ΑΡ.ΜΗΤΡΩΟΥ: 105687
 ΑΡΧΑΙΑ ΟΛΥΜΠΙΑ Τ.Κ.Α.: 26240 22422
 ΑΦΜ: 120376716 ΔΟΥ: ΠΥΡΓΟΥ

7. ΔΗΛΩΣΗ 651/77
 Ο κάτωθι υπογεγραμμένος Βασίλειος Γεωργακόπουλος, πολιτικός μηχανικός, δηλώνει ότι το αγροτεμάχιο με στοιχεία (1,2,3,4,5,6,7,8,9,1), εμβαδού Ε = 753,20 τ.μ., βρίσκεται στη θέση "Λυγιά" της Τ.Κ. Βασιλακίου Ηλείας, Δημοτικής Ενότητας Αρχαίας Ολυμπίας, Δήμου Αρχαίας Ολυμπίας, εκτός οικισμού (σύμφωνα με το άρθρο 4, παρ.5 του Π.Δ./24-4-85/ΦΕΚ181Δ) εκτός Γ.Π.Σ., εκτός αναδασμού, εκτός Ζ.Ο.Ε., απέχει από τη θάλασσα απόσταση μεγαλύτερη από 800,00 μ. και είναι άρτιο μη και μη οικοδομήσιμο, σύμφωνα με τους ισχύοντες σήμερα νόμους του ΝΟΚ.

Ο Δηλών

ΒΑΣΙΛΕΙΟΣ Γ.ΓΕΩΡΓΑΚΟΠΟΥΛΟΣ
 ΔΙΠΛΩΧΟΣ ΠΟΛΙΤΙΚΟΣ ΜΗΧΑΝΙΚΟΣ
 ΠΑΝΕΠΙΣΤΗΜΙΟΥ ΠΑΤΡΩΝ
 ΜΕΛΟΣ Τ.Ε.Ε. ΑΡ.ΜΗΤΡΩΟΥ: 105687
 ΑΡΧΑΙΑ ΟΛΥΜΠΙΑ Τ.Κ.Α.: 26240 22422
 ΑΦΜ: 120376716 ΔΟΥ: ΠΥΡΓΟΥ

8. ΔΗΛΩΣΗ 1599/86 βάσει του αρ. 20 Ν.3889/2010
 Ο κάτωθι υπογεγραμμένος Βασίλειος Γεωργακόπουλος, πολιτικός μηχανικός, δηλώνει ότι ο Δασικός Χάρτης στην εν λόγω περιοχή είναι μερικώς κυρωμένος βάσει της Απόφασης 319830/21-12-2017 (ΦΕΚ 39 Δ/09-02-2018), του Συντονιστή Αποκεντρωμένης Διοίκησης Πελοποννήσου - Δυτικής Ελλάδας και Ιονίου. Το αγροτεμάχιο με στοιχεία (1,2,3,4,5,6,7,8,9,1), εμβαδού Ε = 753,20 τ.μ., ευρίσκεται εκτός περιοχής ανάρτησης Δασικού Χάρτη

Ο Δηλών

ΒΑΣΙΛΕΙΟΣ Γ.ΓΕΩΡΓΑΚΟΠΟΥΛΟΣ
 ΔΙΠΛΩΧΟΣ ΠΟΛΙΤΙΚΟΣ ΜΗΧΑΝΙΚΟΣ
 ΠΑΝΕΠΙΣΤΗΜΙΟΥ ΠΑΤΡΩΝ
 ΜΕΛΟΣ Τ.Ε.Ε. ΑΡ.ΜΗΤΡΩΟΥ: 105687
 ΑΡΧΑΙΑ ΟΛΥΜΠΙΑ Τ.Κ.Α.: 26240 22422
 ΑΦΜ: 120376716 ΔΟΥ: ΠΥΡΓΟΥ

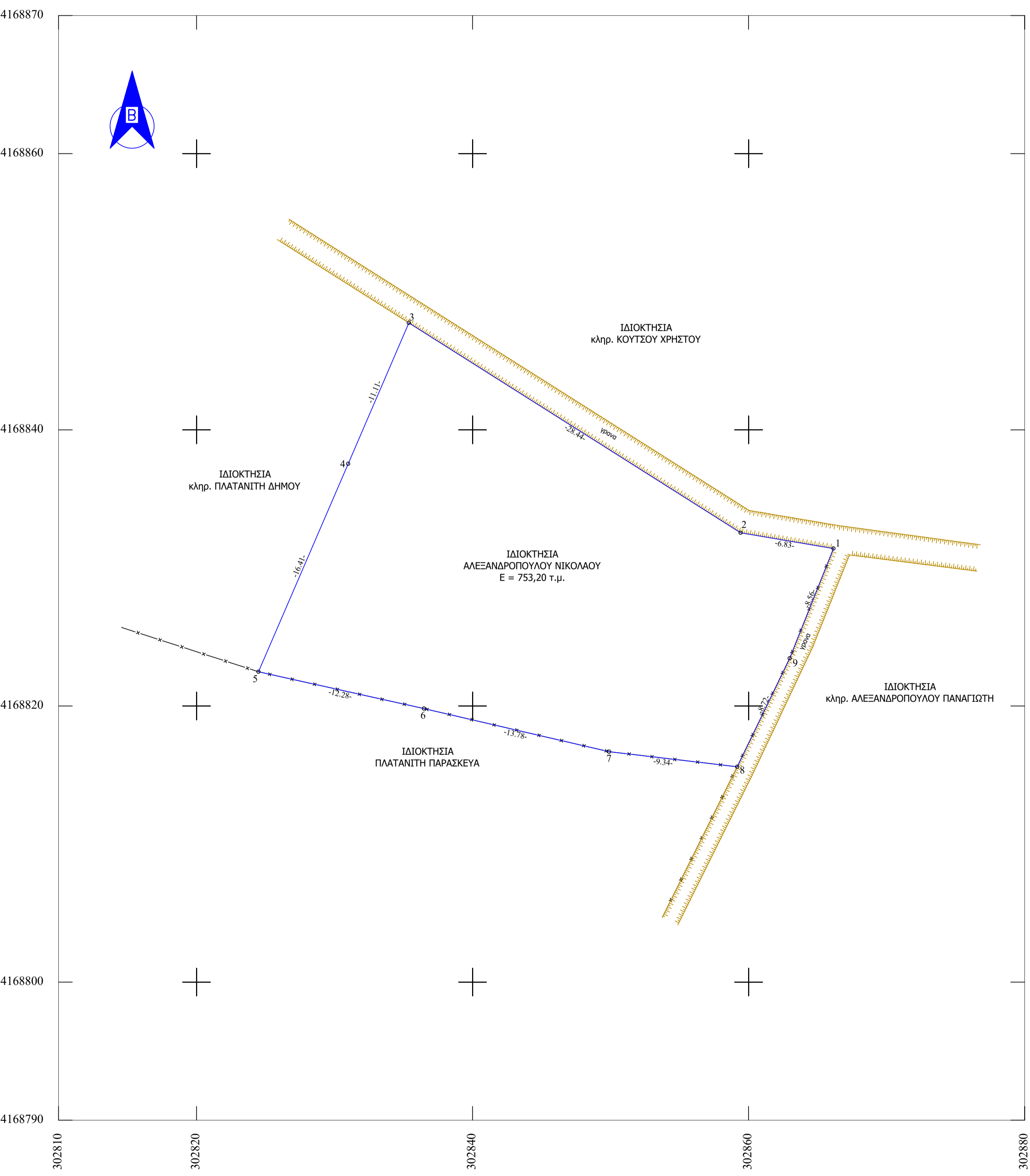

ΕΡΓΟΔΟΤΗΣ : ΑΛΕΞΑΝΔΡΟΠΟΥΛΟΣ ΝΙΚΟΛΑΟΣ

ΕΡΓΟ : ΑΠΟΤΥΠΩΣΗ ΑΓΡΟΤΕΜΑΧΙΟΥ

ΘΕΣΗ : "ΛΥΓΙΑ" ΑΓΡΟΤΙΚΗ ΠΕΡΙΟΧΗ Τ.Κ. ΒΑΣΙΛΑΚΙΟΥ

ΔΗΜΟΣ: ΑΡΧΑΙΑΣ ΟΛΥΜΠΙΑΣ

ΜΕΛΕΤΗΤΗΣ:
 ΓΕΩΡΓΑΚΟΠΟΥΛΟΣ ΒΑΣΙΛΕΙΟΣ
 ΔΙΠΛΩΜΑΤΟΥΧΟΣ ΠΟΛΙΤΙΚΟΣ ΜΗΧΑΝΙΚΟΣ

ΘΕΜΑ ΣΧΕΔΙΟΥ: ΤΟΠΟΓΡΑΦΙΚΟ ΔΙΑΓΡΑΜΜΑ	ΑΡ. ΣΧΕΔΙΟΥ: A1
--	------------------------

ΚΛΙΜΑΚΑ 1:200
 ΗΜΕΡΟΜΗΝΙΑ ΜΕΛΕΤΗΣ: 04 ΙΑΝΟΥΑΡΙΟΥ 2024

ΣΦΡΑΓΙΔΑ
 ΥΠΟΓΡΑΦΗ
 ΒΑΣΙΛΕΙΟΣ Γ.ΓΕΩΡΓΑΚΟΠΟΥΛΟΣ
 ΔΙΠΛΩΧΟΣ ΠΟΛΙΤΙΚΟΣ ΜΗΧΑΝΙΚΟΣ
 ΠΑΝΕΠΙΣΤΗΜΙΟΥ ΠΑΤΡΩΝ
 ΜΕΛΟΣ Τ.Ε.Ε. ΑΡ.ΜΗΤΡΩΟΥ: 105687
 ΑΡΧΑΙΑ ΟΛΥΜΠΙΑ Τ.Κ.Α.: 26240 22422
 ΑΦΜ: 120376716 ΔΟΥ: ΠΥΡΓΟΥ