



ΕΜΒΑΔΟΜΕΤΡΗΣΗ ΓΡΩΘΕΑΟΥ
 Με τη βοήθεια των ορθογωνικών ελαττωμάτων των πλευρών του.

ΣΗΜΕΙΟ	X	Y	ΜΗΤΡΕΣ
1	326143.92	4209604.88	40.42
2	326105.31	4209569.25	8.63
3	326101.47	4209566.38	0.27
4	326127.71	4209572.62	36.9
5	326200.25	4209575.91	12.54
6	326171.72	4209584.74	30.72
7	326172.87	4209603.12	21.63
8	326163.21	4209616.40	9.47
9	326156.45	4209623.00	6.66
10	326151.30	4209616.40	6.66
11	326146.62	4209608.76	5.22
1	326143.92	4209604.88	

$E = 1/2 \cdot 2 \cdot X_1 + X_2 \cdot D_1 - Y_1 \cdot D_1$
 $E = 1266.96 \mu 2$

Ο/Η υπεύθυνος των οικοπέδων
 ΤΣΑΛΙΑΔΟΥ ΕΛΕΝΗ
 ΔΑΣΔΟΛΟΓΟΣ

ΘΕΩΡΗΣΗ ΚΕ
 Σύμφωνα με το αρθρ. 21852
 άρθρο της υπαριθμ. 16-41-2024
 της 16-11-2024
 ΑΝΚΑΤΕΡΙΝΗ ΚΟΛΛΑΡΟΥ
 ΔΑΣΔΟΛΟΓΟΣ

ΑΡΧΙΤΕΚΤΟΝΙΚΟΥ
 ΜΗΧΑΝΙΚΟΥ
 ΜΗΧΑΝΙΚΟΥ
 ΚΑΛΑΒΡΥΤΑ 15/05/2018
 Ο ΜΗΧΑΝΙΚΟΣ



ΜΙΑΣΗ ΞΟΚΟΤΗ
 ΤΑ ΑΝΑΓΡΑΦΟΜΕΝΑ ΣΤΟΙΧΕΙΑ ΓΙΑ ΤΟ ΕΝ ΛΟΓΟ ΟΙΚΟΓΕΩΔΕΙΟ ΠΟΥ ΕΙΝΑΙ ΙΔΙΟΚΤΗΣΙΑ ΜΟΥ ΕΙΝΑΙ ΑΠΟΚΥΤΑ ΑΚΡΙΒΗ, ΤΑ ΔΕ ΟΡΙΑ ΤΟΥ ΟΙΚΟΓΕΩΔΕΙΟΥ ΤΕΤΡΑΓΩΝ ΠΑΡΟΥΣΙΑ ΜΟΥ ΚΑΙ ΜΕ ΥΠΟΣΤΗΡΙΞΗ ΜΟΥ.
 ΚΑΛΑΒΡΥΤΑ 15/05/2018
 Η ΜΙΑΣΗ

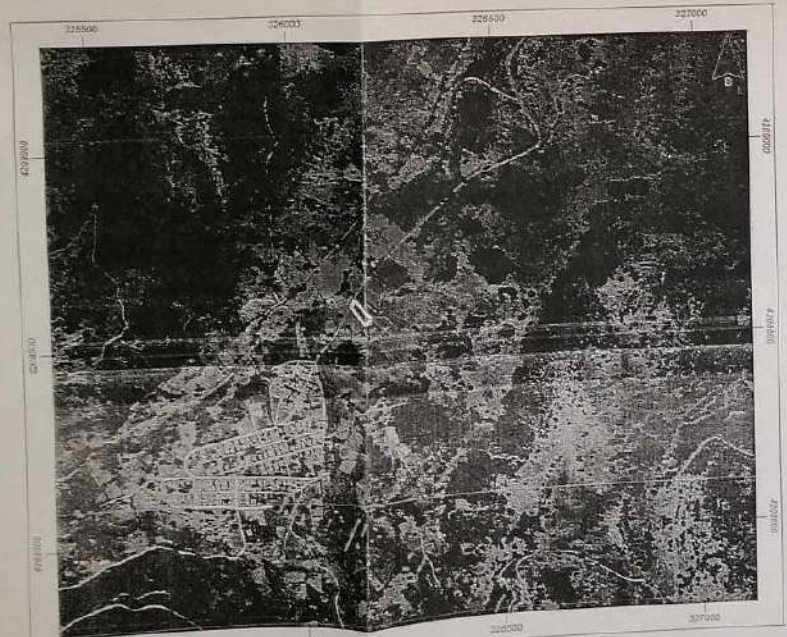

ΜΕΛΕΤΗ ΚΑΤΑΣΚΕΥΗ ΟΙΚΟΔΟΜΙΚΩΝ ΕΡΓΩΝ

ΑΠΟΣΤΡΟΦΟΣ Ι ΘΑΝΑΣΟΥΛΙΑΣ
 Πολιτικός μηχανικός τε.
 Μητροπόλεως 24 Αγίου
 25η Μαρτίου Οδ. Καλάβρυτα, τηλ. 6977-235631
 26910-23794
 26920-24901
 Fax 26910-28804

ΕΡΓΟΔΟΤΗΣ : ΒΕΔΑΡΩΝΗ ΠΑΝΑΓΙΩΤΑ

ΕΡΓΟ : ΑΠΟΤΥΠΩΣΗ ΟΙΚΟΓΕΩΔΕΙΟΥ

ΘΕΣΗ ΕΡΓΟΥ : ΚΟΥΤΕΛΗ ΔΗΜΟΥ ΚΑΛΑΒΡΥΤΩΝ

ΘΕΜΑ ΣΧΕΔΙΟΥ: ΤΟΠΟΓΡΑΦΙΚΟ ΔΙΑΓΡΑΜΜΑ

ΜΕΛΕΤΗΤΗΣ : ΘΑΝΑΣΟΥΛΙΑΣ Ι ΑΠΟΣΤΡΟΦΑΣ

ΚΑΙΝΑΣ 1/200 ΣΧΟΝΟΣ ΜΕΛΕΤΗΣ 15/05/2018

ΥΠΟΓΡΑΦΗ ΥΠΗΡΕΣΙΑΣ ΣΦΡΑΓΙΔΑ ΜΗΧΑΝΙΚΟΥ

ΑΠΟΣΤΡΟΦΗ ΘΑΝΑΣΟΥΛΙΑΣ
 ΠΟΛΙΤΙΚΟΣ ΜΗΧΑΝΙΚΟΣ Τ.Ε.
 ΜΗΤΡΟΠΟΛΕΩΣ 24 ΑΓΙΟΥ
 25ης ΜΑΡΤΙΟΥ ΟΔΟΥ ΚΑΛΑΒΡΥΤΩΝ
 ΤΗΛ. 6977-235631