

ΑΠΟΣΠΑΣΜΑ ΧΑΡΤΗ 1/50.000

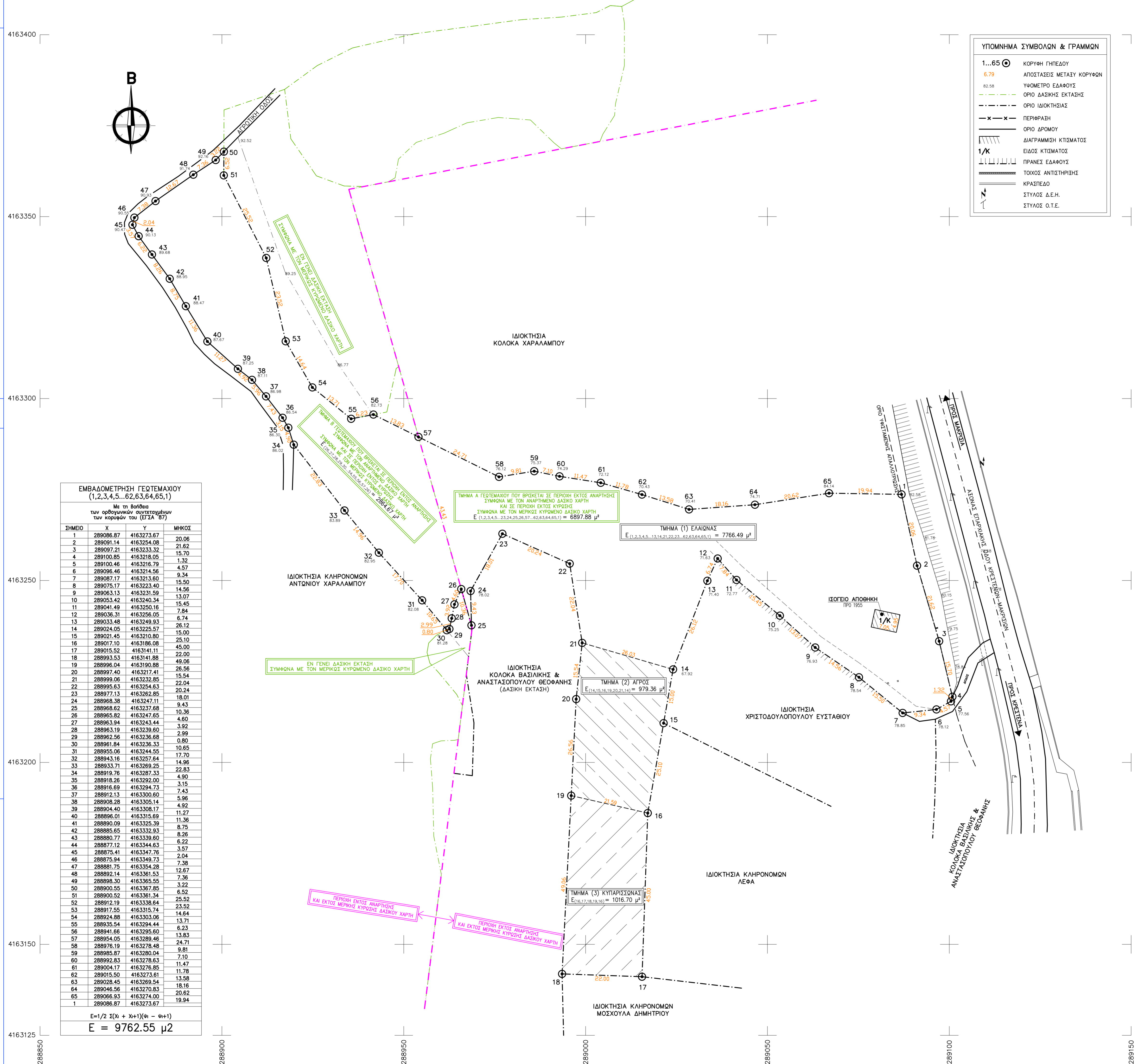
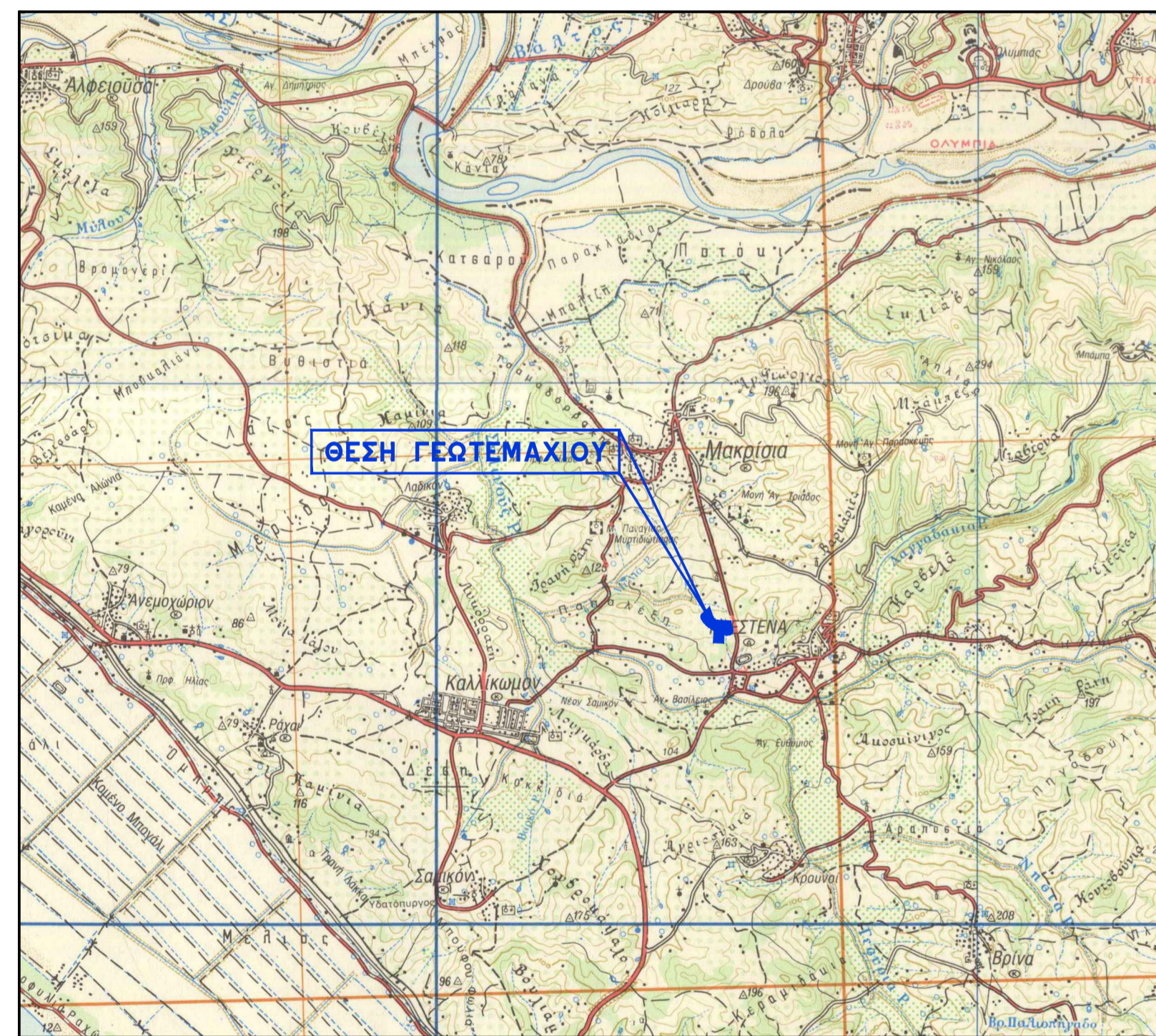

**ΥΠΟΜΝΗΜΑ ΣΥΜΒΟΛΩΝ & ΓΡΑΜΜΩΝ**

- 1...65 ΚΟΡΥΦΗ ΓΥΛΕΑΔΟΥ
- 6.79 ΑΠΟΣΤΑΣΕΙΣ ΜΕΤΑΛΥ ΚΟΡΥΦΩΝ
- 62.08 ΥΨΟΜΕΤΡΟ ΕΛΑΦΙΩΝ
- ΟΡΙΟ ΔΑΣΙΚΗΣ ΕΚΤΑΣΗΣ
- ΟΡΙΟ ΙΔΙΟΚΤΗΣΙΑΣ
- ΠΕΡΙΦΡΑΞΗ
- ΟΡΙΟ ΔΡΟΜΟΥ
- ΔΙΑΓΡΑΜΜΗ ΚΤΙΣΜΑΤΟΣ
- ΕΛΙΟΣ ΚΤΙΣΜΑΤΟΣ
- ΠΡΑΝΕΣ ΕΛΑΦΟΥΣ
- ΤΟΙΧΟΣ ΑΝΤΙΣΤΗΡΙΞΗΣ
- ΚΡΑΣΠΕΔΟ
- ΣΤΥΛΟΣ Δ.Ε.Η.
- ΣΤΥΛΟΣ Ο.Τ.Ε.

**ΕΜΒΛΑΔΟΜΕΤΡΗΣΗ ΓΕΩΤΕΜΑΧΙΟΥ (1,2,3,4,5...62,63,64,65,1)**

των ορθογώνιων στοιχείων των κορμών του (ΕΓΣΑ 87)

ΣΗΜΕΙΟ	ΧΡΩΣΤΟ	ΜΗΚΟΣ	
1	289086.87	4163273.67	20.08
2	289091.14	4163254.08	21.62
3	289097.21	4163233.32	15.70
4	289100.85	4163218.85	1.32
5	289100.46	4163216.79	1.32
6	289096.46	4163214.56	9.34
7	289087.17	4163213.60	15.50
8	289076.17	4163223.40	4.57
9	289063.13	4163231.59	14.36
10	289053.42	4163240.34	15.45
11	289041.49	4163250.16	7.84
12	289036.31	4163256.05	6.74
13	289033.48	4163249.93	26.12
14	289024.05	4163225.57	15.00
15	289021.45	4163210.80	25.10
16	289017.10	4163188.08	48.00
17	289015.52	4163141.11	22.00
18	288993.53	4163141.88	49.06
19	288996.04	4163190.88	26.96
20	288997.40	4163217.41	15.54
21	288999.08	4163232.85	22.04
22	288995.63	4163254.63	22.04
23	288977.13	4163262.85	18.01
24	288968.36	4163247.11	9.43
25	288968.62	4163237.68	9.43
26	288965.82	4163247.65	10.36
27	288963.94	4163243.44	4.60
28	288963.19	4163239.60	3.92
29	288962.56	4163236.68	2.99
30	288961.84	4163236.33	0.80
31	288955.06	4163244.55	10.65
32	288943.16	4163257.64	17.70
33	288933.71	4163269.25	14.96
34	288919.76	4163287.33	22.83
35	288918.26	4163292.00	4.90
36	288916.69	4163294.73	7.43
37	288912.13	4163300.60	5.96
38	288908.28	4163305.14	4.92
39	288904.40	4163308.17	11.27
40	288896.01	4163315.69	11.36
41	288890.09	4163326.39	8.26
42	288885.65	4163332.93	8.75
43	288880.77	4163339.60	6.22
44	288877.12	4163344.63	6.22
45	288875.41	4163347.76	3.57
46	288875.04	4163349.73	2.04
47	288881.75	4163354.28	7.36
48	288892.14	4163361.63	12.67
49	288898.30	4163365.55	7.36
50	288900.55	4163367.85	6.52
51	288900.52	4163361.14	3.22
52	288912.19	4163338.64	25.52
53	288917.55	4163315.74	14.64
54	288924.88	4163303.08	13.71
55	288935.54	4163294.44	6.23
56	288941.66	4163295.60	13.83
57	288954.05	4163289.46	24.71
58	288976.19	4163278.48	9.81
59	288985.87	4163280.04	7.10
60	288992.83	4163278.63	11.47
61	289004.17	4163276.85	13.58
62	289015.50	4163273.61	11.78
63	289028.45	4163269.54	18.16
64	289046.56	4163270.83	20.62
65	289066.83	4163274.00	19.94
1	289086.87	4163273.67	19.94

$E = 9762.55 \mu^2$

**Υ Π Ο Μ Ν Η Μ Α**

**Α. ΘΕΣΗ ΓΕΩΤΕΜΑΧΙΟΥ**  
ΘΕΣΗ "ΑΓΙΟΣ ΙΩΑΝΝΗΣ Η ΔΡΥΜΟΝΑΡΙΑ" ΚΤΗΜΑΤΙΚΗΣ ΠΕΡΙΦΕΡΕΙΑΣ Δ.Κ. ΚΡΕΣΤΕΝΩΝ, Δ.Ε. ΣΚΙΛΛΟΥΤΩΣ, ΔΗΜΟΥ ΑΝΔΡΙΤΣΑΙΝΑΣ - ΚΡΕΣΤΕΝΩΝ, Π.Ε. ΗΛΕΙΑΣ ΤΟ ΓΕΩΤΕΜΑΧΙΟ ΕΙΝΑΙ ΕΝΤΟΣ Ζ.Ο.Ε. (Ε) - Π.Δ. 3/20.9.93 (ΦΕΚ 1161Δ)

**Β. ΕΜΒΛΑΔΩΝ ΓΕΩΤΕΜΑΧΙΟΥ**  
**ΓΕΩΤΕΜΑΧΙΟ (1,2,3,4,5...62,63,64,65,1) ---> Ε = 9762.55 μ²**  
**ΤΜΗΜΑ (1) ΕΛΑΙΩΝΑΣ (1,2,3,4,5...13,14,21,22,23...62,63,64,65,1) ---> Ε = 7766.49 μ²**  
**ΤΜΗΜΑ (2) ΑΓΡΟΣ (14,15,16,19,20,21,14) ---> Ε = 979.36 μ²**  
**ΤΜΗΜΑ (3) ΚΥΡΙΑΡΧΙΣΣΩΝΑΣ (16,17,18,19,16) ---> Ε = 1016.70 μ²**

**Γ. ΟΡΟΙ ΔΟΜΗΣΗΣ**  
Σύμφωνα με το από Π.Δ. 24/31.5.85 (ΦΕΚ 270Δ') - Γήπεδο εκτός σχεδίου, το από Π.Δ. 3/20.9.93 (ΦΕΚ 1161Δ') - Ζώνες οικιστικού ελέγχου Ν. Ηλείας & τον Ν. 4759/2020 (ΦΕΚ 245Α) - Εκσυγχρονισμός της Χωροταξίας και Πολεοδομικής Νομοθεσίας και άλλες διατάξεις

**Δ. ΕΜΒΛΑΔΑ ΚΤΙΣΜΑΤΩΝ**  
ΙΣΟΓΕΙΟ ΑΠΟΘΗΚΗ (ΠΡΟ 1955): 7.05x4.95 = 34.90 μ²

**Ε. ΠΑΡΑΤΗΡΗΣΕΙΣ**  
• Σύστημα αναφοράς: Ελληνικό Γεωδαιτικό Σύστημα Αναφοράς 1987 (Ε.Γ.Σ.Α. '87).  
• Μέθοδος εξάρτησης: Δίκτυο σταθμών αναφοράς SmartNet της METRICA A.E., (Χρήση του σταθμού αναφοράς PVRG: 276166.381,4172967.864).  
• Υπολογισμός διαστάσεων και εμβαδών: Αναλυτικά από τις συν/φες των κορμών.  
• Μέθοδος αποτύπωσης: Λήψη φωτοαεροφωτογράφων και πολλών συνιστηγμένων.  
• Όργανα λήψης μετρήσεων: Δέκτης GPS/GNSS Leica GS08 & ταχύμετρο SOUTH N6 plus.  
• Τίτλος ιδιοκτησίας: Η υπ' αριθμόν 5409/2000 πράξη αποδοχής κληρονομιάς της συμβολαιογράφου Κρεστένων Αγγελικής Λαπί Πενέ.

**ΤΠΕΤΩΤΗΝ ΔΗΛΩΣΗ Ν. 651/77**  
Ο ΚΑΤΩΤΗ ΥΠΟΓΕΓΡΑΜΜΕΝΟΣ ΑΘΑΝΑΣΙΟΣ Ν. ΚΟΥΦΩΛΙΑΣ ΔΙΠΛΩΜ. ΠΟΛΙΤΙΚΟΣ ΜΗΧΑΝΙΚΟΣ, ΔΗΛΩΣΩ ΥΠΕΥΘΥΝΑ ΟΤΙ ΤΟ ΕΜΦΑΝΙΣΜΕΝΟ ΜΕ ΤΑ ΣΤΟΙΧΕΙΑ (1,2,3,4,5...62,63,64,65,1) ΓΕΩΤΕΜΑΧΙΟ ΕΠΙΦΑΝΕΙΑΣ 9762.55 μ², ΕΙΝΑΙ ΕΚΤΟΣ ΣΧΕΔΙΟΥ-ΟΚΙΣΜΟΥ, ΕΚΤΟΣ Γ.Π.Σ., ΕΝΤΟΣ ΖΩΝΗΣ, ΕΝΤΟΣ Ζ.Ο.Ε. (Ε), ΕΚΤΟΣ ΠΕΡΙΟΧΗΣ NATURA 2000, ΕΚΤΟΣ ΑΝΑΔΑΣΜΟΥ, ΚΑΙ ΕΙΝΑΙ ΑΡΤΙΟ ΚΑΙ ΟΚΟΔΟΜΗΣΙΜΟ ΣΥΜΦΩΝΑ ΜΕ ΤΙΣ ΚΕΙΜΕΝΕΣ ΠΟΛΕΟΔ. ΔΙΑΤΑΞΕΙΣ, ΚΑΙ ΔΕΝ ΥΠΑΓΕΤΑΙ ΣΤΙΣ ΔΙΑΤΑΞΕΙΣ ΤΟΥ Ν.1137/83 ΠΕΡΙ ΕΙΣΦΟΡΑΣ ΣΕ ΓΗ ΚΑΙ ΧΡΗΜΑ.

ΕΠΙΣΗΣ ΤΟ ΓΕΩΤΕΜΑΧΙΟ ΑΙΛΕΙΕΙ ΑΠΟ ΤΗΝ ΘΑΛΑΣΣΑ ΑΠΟΣΤΑΣΗ ΜΕΓΑΛΥΤΕΡΗ ΤΩΝ 800 Μ. ΔΕΝ ΔΙΕΡΧΕΤΑΙ ΕΠΙ ΑΥΤΟΥ ΡΕΥΜΑ ΥΨΗΛΗΣ ΤΑΣΗΣ, ΑΓΙΟΣ ΦΥΣΙΚΟΥ ΑΕΡΙΟΥ Η ΡΕΥΜΑ, ΚΑΙ ΔΕΝ ΨΕΥΣΤΑΤΑΙ ΕΝΤΟΣ ΑΥΤΟΥ ΣΗΜΕΙΟΥ ΥΔΡΟΛΗΨΙΑΣ.

Ο ΜΗΧΑΝΙΚΟΣ

ΑΘΑΝΑΣΙΟΣ Ν. ΚΟΥΦΩΛΙΑΣ

**ΤΠΕΤΩΤΗΝ ΔΗΛΩΣΗ Ν. 1599/1986 (Α75)**  
(Βάσει της παρ. 5 άρθρου 213 Ν.5037/2023-ΦΕΚ 78Α/28-03-2023)

Ο ΚΑΤΩΤΗ ΥΠΟΓΕΓΡΑΜΜΕΝΟΣ ΑΘΑΝΑΣΙΟΣ Ν. ΚΟΥΦΩΛΙΑΣ ΔΙΠΛΩΜ. ΠΟΛΙΤΙΚΟΣ ΜΗΧΑΝΙΚΟΣ, ΔΗΛΩΣΩ ΥΠΕΥΘΥΝΑ ΟΤΙ ΓΙΑ ΤΟ ΕΜΦΑΝΙΣΜΕΝΟ ΤΜΗΜΑ Β ΤΟΥ ΓΕΩΤΕΜΑΧΙΟΥ ΜΕ ΤΑ ΣΤΟΙΧΕΙΑ (26,27,28,29,30...54,55,56,57,26) Ο ΧΑΡΑΚΤΗΡΙΣΜΟΣ ΤΗΣ ΕΚΤΑΣΗΣ ΕΙΝΑΙ ΜΗ ΔΑΣΙΚΟΣ (Α4). ΚΑΙ ΔΕΝ ΕΜΠΛΙΕΤΕΙ ΣΤΙΣ ΠΡΟΣΤΑΤΕΥΤΙΚΕΣ ΔΙΑΤΑΞΕΙΣ ΣΤΙΣ ΔΑΣΙΚΕΣ ΝΟΜΟΘΕΣΙΑΣ. Ο ΔΑΣΙΚΟΣ ΧΑΡΤΗΣ ΣΤΗΝ ΕΝ ΛΟΓΩ ΠΕΡΙΟΧΗ ΕΙΝΑΙ ΜΕΡΙΚΩΣ ΚΥΡΩΜΕΝΟΣ ΚΑΙ ΕΧΕΙ ΟΡΙΣΤΙΚΗ ΙΣΧΥ. (Ανοφ. 349349/11-10-2022 ΦΕΚ 694Δ/20-10-2022)

ΤΟ ΤΜΗΜΑ Α ΜΕ ΤΑ ΣΤΟΙΧΕΙΑ (1,2,3,4,5...13,14,21,22,23...62,63,64,65,1) ΒΡΙΣΚΕΤΑΙ ΣΕ ΠΕΡΙΟΧΗ ΕΚΤΟΣ ΑΝΑΡΤΗΣΗΣ ΣΥΜΦΩΝΑ ΜΕ ΤΟΝ ΑΝΑΡΤΗΜΕΝΟ ΔΑΣΙΚΟ ΧΑΡΤΗ ΚΑΙ ΣΕ ΠΕΡΙΟΧΗ ΕΚΤΟΣ ΚΥΡΩΣΗΣ ΣΥΜΦΩΝΑ ΜΕ ΤΟΝ ΜΕΡΙΚΩΣ ΚΥΡΩΜΕΝΟ ΔΑΣΙΚΟ ΧΑΡΤΗ.

Ο ΜΗΧΑΝΙΚΟΣ

ΑΘΑΝΑΣΙΟΣ Ν. ΚΟΥΦΩΛΙΑΣ

**ΔΗΛΩΣΗ ΤΥΠΟΠΟΙΗΣΗΣ ΟΡΙΩΝ**  
ΟΙ ΥΠΟΓΡΑΦΟΜΕΝΟΙ ΚΛΗΡΟΝΟΜΟΙ ΤΟΥ ΕΛΑΙΩΝΑ ΠΟΥ ΦΑΙΝΕΤΑΙ ΣΤΟ ΔΙΑΓΡΑΜΜΑ ΑΥΤΟ ΜΕ ΤΑ ΣΤΟΙΧΕΙΑ (1,2,3,4,5...62,63,64,65,1) ΔΗΛΩΝΟΥΜΕ ΟΤΙ ΤΑ ΟΡΙΑ ΠΟΥ ΕΧΟΥΜΕ ΤΥΠΟΠΟΙΗΣΕΙ ΣΕ ΑΥΤΟΝ ΚΑΙ ΥΠΟΔΕΙΞΑΜΕ, ΕΙΝΑΙ ΟΡΘΑ.

ΟΙ ΚΛΗΡΟΝΟΜΟΙ

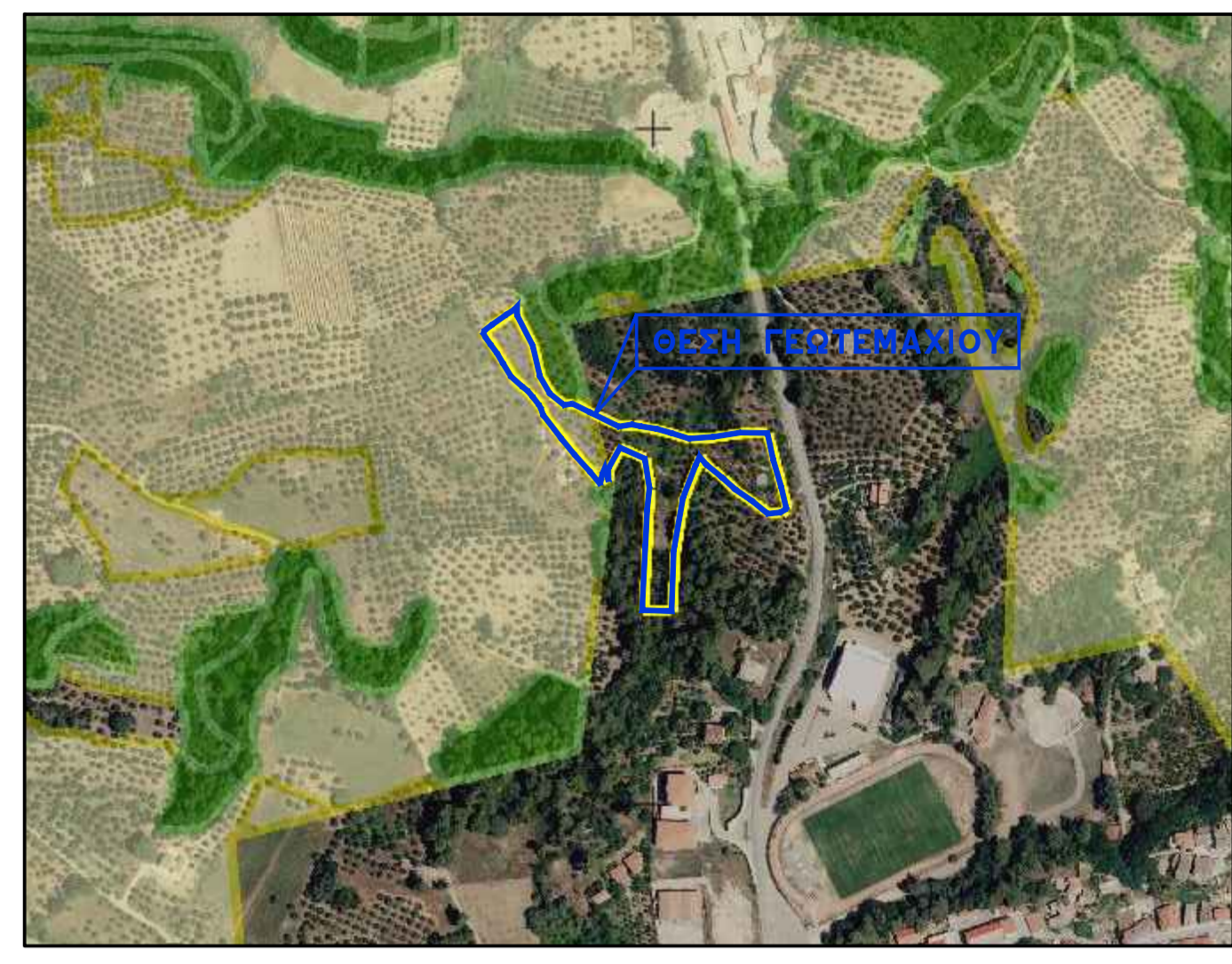

ΣΤΟΙΧΕΙΑ ΗΛΕΚΤΡΟΝΙΚΗΣ ΥΠΟΒΟΛΗΣ  
(άρθρο 3, παρ.4 Υ.Α. 27623/1752/ΦΕΚ 2216Β'/14-6-2018)  
ΤΟ ΠΑΡΟΝ ΔΙΑΓΡΑΜΜΑ ΥΠΟΒΑΘΗΚΕ ΗΛΕΚΤΡΟΝΙΚΑ ΣΤΟΝ ΨΗΦΙΑΚΟ ΥΠΟΔΟΧΕΑ ΤΟΥ ΝΠΔΔ "ΕΛΛΗΝΙΚΟ ΚΤΗΜΑΤΟΛΟΓΙΟ" ΚΑΙ ΕΛΑΒΕ ΜΟΝΑΔΙΚΟ ΚΩΔΙΚΟ ΗΛΕΚΤΡΟΝΙΚΟΥ ΔΙΑΓΡΑΜΜΑΤΟΣ (ΚηΔ): 2537297 / 05-02-2024

**ΤΕΧΝΙΚΟ ΓΡΑΦΕΙΟ**  
ΑΘΑΝΑΣΙΟΣ ΚΟΥΦΩΛΙΑΣ  
ΔΙΠΛ. ΠΟΛΙΤΙΚΟΣ ΜΗΧΑΝΙΚΟΣ Ε.Μ.Π.  
ΚΡΕΣΤΕΝΑ ΗΛΕΙΑΣ  
κω. : 6945107823 - γραφείο: 26250 24480  
email: athkoufollas@yahoo.gr

ΕΡΓΟΔΟΤΗΣ  
**ΚΛΗΡΟΝΟΜΟΙ ΚΟΛΟΚΑ ΚΩΝ/ΝΟΥ**

ΕΡΓΟ  
**ΑΠΟΤΥΠΩΣΗ ΕΛΑΙΩΝΑ**

ΘΕΣΗ **“ΑΓΙΟΣ ΙΩΑΝΝΗΣ Η ΔΡΥΜΟΝΑΡΙΑ” ΚΤΗΜΑΤΙΚΗΣ ΠΕΡΙΦΕΡΕΙΑΣ Δ.Κ. ΚΡΕΣΤΕΝΩΝ-Δ.Ε. ΣΚΙΛΛΟΥΤΩΣ-ΔΗΜΟΥ ΑΝΔΡΙΤΣΑΙΝΑΣ -ΚΡΕΣΤΕΝΩΝ-Π.Ε. ΗΛΕΙΑΣ (εκτός σχεδίου - εντός ζώνης - εντός Ζ.Ο.Ε.(Ε))**

ΜΕΛΕΤΗΤΗΣ  
**ΚΟΥΦΩΛΙΑΣ ΑΘΑΝΑΣΙΟΣ**

ΘΕΜΑ ΣΧΕΔΙΟΥ  
**ΤΟΠΟΓΡΑΦΙΚΟ ΔΙΑΓΡΑΜΜΑ**

ΑΡΙΘΜΟΣ ΣΧΕΔΙΟΥ  
**A**

**1**

ΚΩΔΙΚΟΣ ΕΡΓΟΥ  
ΚΟΛΟΚΑ (ΑΓΙΟΣ ΙΩΑΝΝΗΣ)

ΚΑΙΜΑΣ 1:500

ΚΩΔΙΚΟΣ ΑΡΧΕΙΟΥ CAD  
ΤΟΠΟΓΡΑΦΙΚΑ.dwg

ΦΕΒΡΟΥΑΡΙΟΣ 2024

ΣΦΡΑΓΙΔΑ - ΥΠΟΓΡΑΦΗ :

ΑΘΑΝΑΣΙΟΣ Ν. ΚΟΥΦΩΛΙΑΣ  
ΔΙΠΛ. ΠΟΛΙΤΙΚΟΣ ΜΗΧΑΝΙΚΟΣ  
ΕΘΝΙΚΟΥ ΜΕΤΣΟΒΙΟΥ ΠΟΛΥΤΕΧΝΕΙΟΥ  
ΜΕΛΟΣ Τ.Ε.Ε./ΑΡΧΙΤΕΚΤΟΝΟΥ 100609  
ΚΡΕΣΤΕΝΑ - ΗΛΕΙΑΣ πλ. 26250 24480  
ΚΩΔ. 6945107823 - ΓΡΑΦ. 26250 24480  
ΑΜ. 05/2005442 - ΔΟΥ. ΣΥΓΓΡΟΥ