

ΑΠΟΤΥΠΩΜΑ ΟΡΟΦΟΡΑΦΙΑΣ ΑΠΟ ΤΗΝ ΚΤΗΜΑΤΟΛΟΓΙΑ Ε.Κ. ΚΑ. 1:5000

Συντεταγμένες οπίου

| Σημείο | X (m) | Y (m) |
|--------|------------|------------|
| A1 | 429000.822 | 429000.822 |
| A2 | 379517.006 | 429001.821 |
| A3 | 379518.469 | 428998.624 |
| A4 | 379518.165 | 428998.580 |
| A5 | 379556.336 | 428998.216 |
| A6 | 379555.578 | 428998.206 |
| A7 | 379555.578 | 428998.206 |
| A8 | 379555.578 | 428998.206 |
| A9 | 379555.578 | 428998.206 |
| A10 | 379555.578 | 428998.206 |
| A11 | 379555.578 | 428998.206 |
| A12 | 379555.578 | 428998.206 |
| A13 | 379555.578 | 428998.206 |
| A14 | 379555.578 | 428998.206 |
| A15 | 379555.578 | 428998.206 |
| A16 | 379555.578 | 428998.206 |
| A17 | 379555.578 | 428998.206 |
| A18 | 379555.578 | 428998.206 |
| A19 | 379555.578 | 428998.206 |
| A20 | 379555.578 | 428998.206 |
| A21 | 379555.578 | 428998.206 |
| A22 | 379555.578 | 428998.206 |
| A23 | 379555.578 | 428998.206 |
| A24 | 379555.578 | 428998.206 |
| A25 | 379555.578 | 428998.206 |
| A26 | 379555.578 | 428998.206 |
| A27 | 379555.578 | 428998.206 |
| A28 | 379555.578 | 428998.206 |
| A29 | 379555.578 | 428998.206 |
| A30 | 379555.578 | 428998.206 |
| A31 | 379555.578 | 428998.206 |
| A32 | 379555.578 | 428998.206 |
| A33 | 379555.578 | 428998.206 |
| A34 | 379555.578 | 428998.206 |
| A35 | 379555.578 | 428998.206 |
| A36 | 379555.578 | 428998.206 |
| A37 | 379555.578 | 428998.206 |
| A38 | 379555.578 | 428998.206 |
| A39 | 379555.578 | 428998.206 |
| A40 | 379555.578 | 428998.206 |
| A41 | 379555.578 | 428998.206 |
| A42 | 379555.578 | 428998.206 |
| A43 | 379555.578 | 428998.206 |
| A44 | 379555.578 | 428998.206 |
| A45 | 379555.578 | 428998.206 |
| A46 | 379555.578 | 428998.206 |
| A47 | 379555.578 | 428998.206 |
| A48 | 379555.578 | 428998.206 |
| A49 | 379555.578 | 428998.206 |
| A50 | 379555.578 | 428998.206 |
| A51 | 379555.578 | 428998.206 |
| A52 | 379555.578 | 428998.206 |
| A53 | 379555.578 | 428998.206 |
| A54 | 379555.578 | 428998.206 |
| A55 | 379555.578 | 428998.206 |
| A56 | 379555.578 | 428998.206 |
| A57 | 379555.578 | 428998.206 |
| A58 | 379555.578 | 428998.206 |
| A59 | 379555.578 | 428998.206 |
| A60 | 379555.578 | 428998.206 |
| A61 | 379555.578 | 428998.206 |
| A62 | 379555.578 | 428998.206 |
| A63 | 379555.578 | 428998.206 |
| A64 | 379555.578 | 428998.206 |
| A65 | 379555.578 | 428998.206 |
| A66 | 379555.578 | 428998.206 |
| A67 | 379555.578 | 428998.206 |
| A68 | 379555.578 | 428998.206 |
| A69 | 379555.578 | 428998.206 |
| A70 | 379555.578 | 428998.206 |
| A71 | 379555.578 | 428998.206 |
| A72 | 379555.578 | 428998.206 |
| A73 | 379555.578 | 428998.206 |
| A74 | 379555.578 | 428998.206 |
| A75 | 379555.578 | 428998.206 |
| A76 | 379555.578 | 428998.206 |
| A77 | 379555.578 | 428998.206 |
| A78 | 379555.578 | 428998.206 |
| A79 | 379555.578 | 428998.206 |
| A80 | 379555.578 | 428998.206 |
| A81 | 379555.578 | 428998.206 |
| A82 | 379555.578 | 428998.206 |
| A83 | 379555.578 | 428998.206 |
| A84 | 379555.578 | 428998.206 |
| A85 | 379555.578 | 428998.206 |
| A86 | 379555.578 | 428998.206 |
| A87 | 379555.578 | 428998.206 |
| A88 | 379555.578 | 428998.206 |
| A89 | 379555.578 | 428998.206 |
| A90 | 379555.578 | 428998.206 |
| A91 | 379555.578 | 428998.206 |
| A92 | 379555.578 | 428998.206 |
| A93 | 379555.578 | 428998.206 |
| A94 | 379555.578 | 428998.206 |
| A95 | 379555.578 | 428998.206 |
| A96 | 379555.578 | 428998.206 |
| A97 | 379555.578 | 428998.206 |
| A98 | 379555.578 | 428998.206 |
| A99 | 379555.578 | 428998.206 |
| A100 | 379555.578 | 428998.206 |

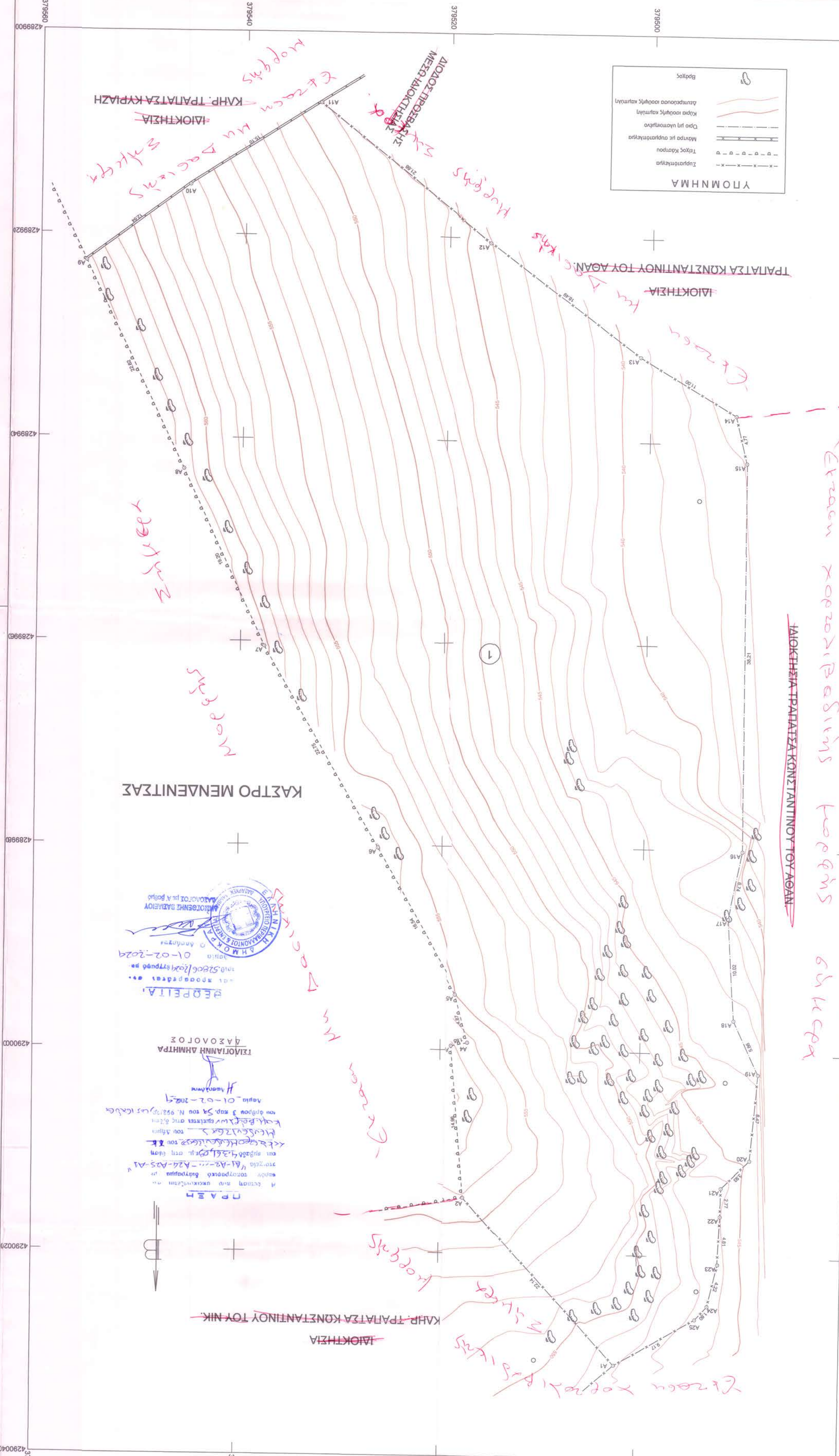

ΕΠΙΣΤΗΜΟΝΙΚΟ ΔΙΑΓΡΑΜΜΑ ΑΚΙΝΗΤΟΥ ΣΤΟ ΚΑΣΤΡΟ ΜΕΝΔΙΝΤΣΑΣ

ΕΡΓΟ: ΚΤΗΜΑΤΟΛΟΓΙΚΟ ΔΙΑΓΡΑΜΜΑ ΑΚΙΝΗΤΟΥ ΣΤΟ ΚΑΣΤΡΟ ΜΕΝΔΙΝΤΣΑΣ

ΔΗΜΟΥ ΜΑΝΟΥ-ΑΓ. ΚΩΝΣΤΑΝΤΙΝΟΥ Ν. ΦΘΙΓΓΙΑΣ

ΝΟΜΟΣ: ΦΘΙΓΓΙΑΣ

ΕΤΑΡΧΙΑ: ΜΑΝΟΥ-ΑΓ. ΚΩΝΣΤΑΝΤΙΝΟΥ Ν. ΦΘΙΓΓΙΑΣ

ΔΗΜΟΣ: ΜΑΝΟΥ-ΑΓ. ΚΩΝΣΤΑΝΤΙΝΟΥ Ν. ΦΘΙΓΓΙΑΣ

ΕΦΟΡΕΙΑ ΑΡΧΑΙΟΤΗΤΩΝ: 24η ΕΦΟΡΕΙΑ ΒΥΖΑΝΤΙΝΩΝ ΑΡΧΑΙΟΤΗΤΩΝ

ΚΑΤΗΓΟΡΙΑ ΜΕΤΕΤΗΣ: ΚΤΗΜΑΤΟΛΟΓΙΚΟ ΔΙΑΓΡΑΜΜΑ

ΜΕΤΕΤΗΣ: ΚΑΝΙΖΑΚΗ ΕΥΡΩΠΑ

ΣΧΕΔΙΑΣΤΙΚΗ ΠΑΡΟΥΣΙΑΣΗ: ΚΑΝΙΖΑΚΗ ΕΥΡΩΠΑ

ΥΠΕΥΘΥΟΣ ΤΗΜΑΤΟΣ: ΚΑΝΙΖΑΚΗ ΕΥΡΩΠΑ

ΚΑΜΑΚΑ: 3429

1: 200

ΙΑΝΟΥΑΡΙΟΣ 2012

ΕΠΙΣΤΗΜΟΝΙΚΟ ΔΙΑΓΡΑΜΜΑ ΑΚΙΝΗΤΟΥ ΣΤΟ ΚΑΣΤΡΟ ΜΕΝΔΙΝΤΣΑΣ

ΤΜΗΜΑ ΑΠΟΤΥΠΩΣΕΩΝ ΚΑΙ ΚΤΗΜΑΤΟΛΟΓΙΟΥ

Δ/ΝΣΗ ΑΠΟΤΥΠΩΣΕΩΝ ΚΑΙ ΣΥΝΤΗΡΗΣΕΩΣ ΚΤΗΡΙΩΝ

ΤΑΜΕΙΟ ΑΡΧΑΙΟΛΟΓΙΚΩΝ ΤΟΠΩΝ ΚΑΙ ΑΓΛΑΛΟΤΥΠΩΣΕΩΝ

ΥΠΟΥΡΓΕΙΟ ΠΟΛΙΤΙΣΜΟΥ ΚΑΙ ΤΟΥΡΙΣΜΟΥ

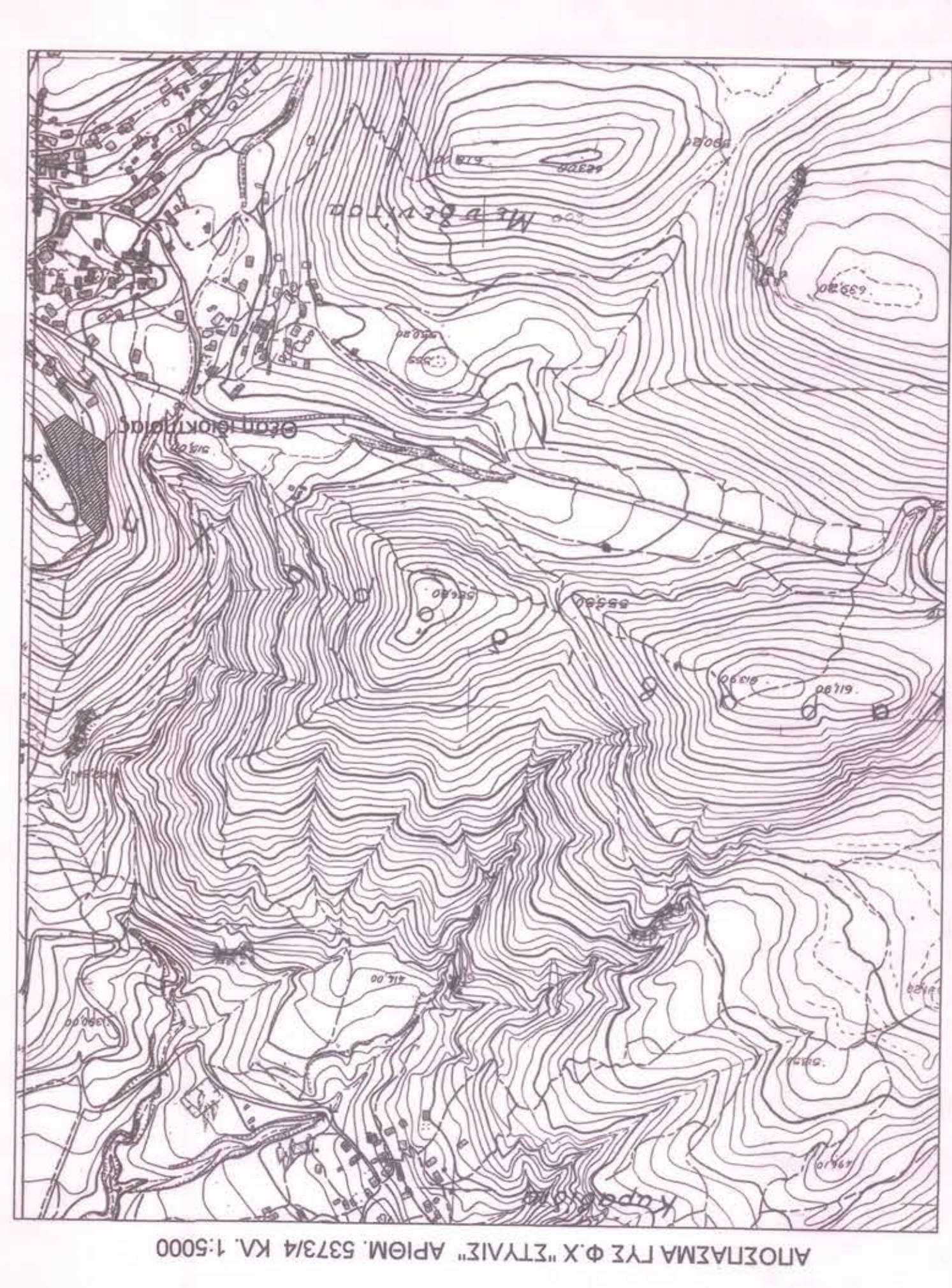

ΚΤΗΜΑΤΟΛΟΓΙΚΟΣ ΠΙΝΑΚΑΣ

ΑΚΙΝΗΤΟΥ ΣΤΟ ΚΑΣΤΡΟ ΜΕΝΔΙΝΤΣΑΣ

ΔΗΜΟΥ ΜΑΝΟΥ-ΑΓ. ΚΩΝΣΤΑΝΤΙΝΟΥ Ν. ΦΘΙΓΓΙΑΣ

ΚΤΗΜΑΤΟΛΟΓΙΚΟ ΔΙΑΓΡΑΜΜΑ

ΕΠΙΣΤΗΜΟΝΙΚΟ ΔΙΑΓΡΑΜΜΑ ΑΚΙΝΗΤΟΥ ΣΤΟ ΚΑΣΤΡΟ ΜΕΝΔΙΝΤΣΑΣ

ΔΗΜΟΥ ΜΑΝΟΥ-ΑΓ. ΚΩΝΣΤΑΝΤΙΝΟΥ Ν. ΦΘΙΓΓΙΑΣ

ΝΟΜΟΣ: ΦΘΙΓΓΙΑΣ

ΕΤΑΡΧΙΑ: ΜΑΝΟΥ-ΑΓ. ΚΩΝΣΤΑΝΤΙΝΟΥ Ν. ΦΘΙΓΓΙΑΣ

ΔΗΜΟΣ: ΜΑΝΟΥ-ΑΓ. ΚΩΝΣΤΑΝΤΙΝΟΥ Ν. ΦΘΙΓΓΙΑΣ

ΕΦΟΡΕΙΑ ΑΡΧΑΙΟΤΗΤΩΝ: 24η ΕΦΟΡΕΙΑ ΒΥΖΑΝΤΙΝΩΝ ΑΡΧΑΙΟΤΗΤΩΝ

ΚΑΤΗΓΟΡΙΑ ΜΕΤΕΤΗΣ: ΚΤΗΜΑΤΟΛΟΓΙΚΟ ΔΙΑΓΡΑΜΜΑ

ΜΕΤΕΤΗΣ: ΚΑΝΙΖΑΚΗ ΕΥΡΩΠΑ

ΣΧΕΔΙΑΣΤΙΚΗ ΠΑΡΟΥΣΙΑΣΗ: ΚΑΝΙΖΑΚΗ ΕΥΡΩΠΑ

ΥΠΕΥΘΥΟΣ ΤΗΜΑΤΟΣ: ΚΑΝΙΖΑΚΗ ΕΥΡΩΠΑ

ΚΑΜΑΚΑ: 3429

1: 200

ΙΑΝΟΥΑΡΙΟΣ 2012

ΕΠΙΣΤΗΜΟΝΙΚΟ ΔΙΑΓΡΑΜΜΑ ΑΚΙΝΗΤΟΥ ΣΤΟ ΚΑΣΤΡΟ ΜΕΝΔΙΝΤΣΑΣ

ΤΜΗΜΑ ΑΠΟΤΥΠΩΣΕΩΝ ΚΑΙ ΚΤΗΜΑΤΟΛΟΓΙΟΥ

Δ/ΝΣΗ ΑΠΟΤΥΠΩΣΕΩΝ ΚΑΙ ΣΥΝΤΗΡΗΣΕΩΣ ΚΤΗΡΙΩΝ

ΤΑΜΕΙΟ ΑΡΧΑΙΟΛΟΓΙΚΩΝ ΤΟΠΩΝ ΚΑΙ ΑΓΛΑΛΟΤΥΠΩΣΕΩΝ

ΥΠΟΥΡΓΕΙΟ ΠΟΛΙΤΙΣΜΟΥ ΚΑΙ ΤΟΥΡΙΣΜΟΥ