

ΔΗΛΩΣΗ ΙΔΙΟΚΤΗΤΗ  
 Η υπογεγραμμένη Μαρία Χαλκιά, ιδιοκτήτρια των αγροτεμαχίων με στοιχεία 1,2,3...18,19,20,1 και 21,22,23...39,40,21 που βρίσκονται εκτός οικισμού, στη θέση "ΒΑΛΙΑΣ - ΑΦΙΑΡΤΗΣ" του Δ.Δ. Μενετών, δηλώνω ότι τα όρια υπεδείχθησαν από εμένα και είναι σωστά.  
 Η ΔΗΛΟΥΣΑ

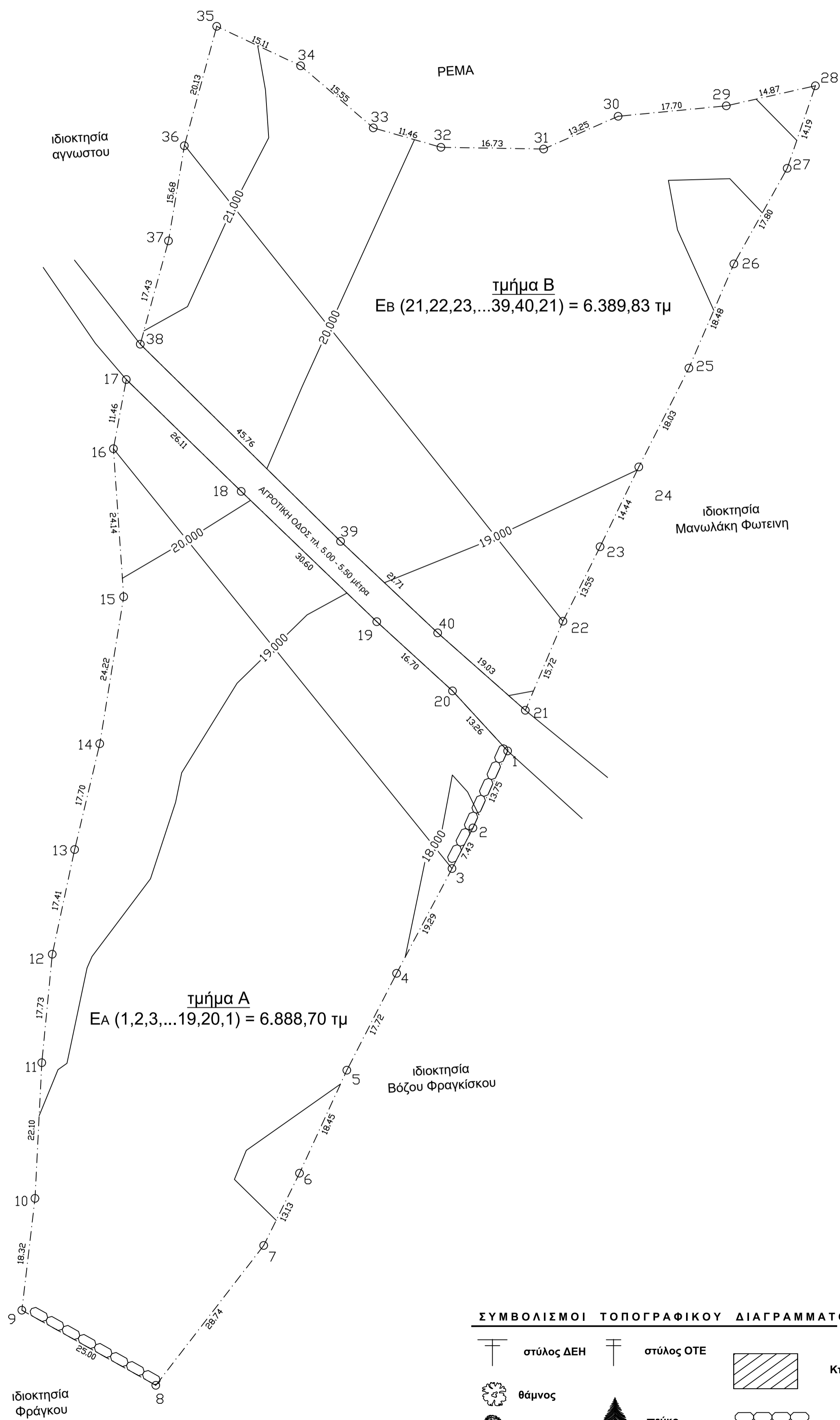

**ΣΥΜΒΟΛΙΣΜΟΙ ΤΟΠΟΓΡΑΦΙΚΟΥ ΔΙΑΓΡΑΜΜΑΤΟΣ**

	στάλος ΔΕΗ		στάλος ΟΤΕ		Κτίσμα
	θάμνος		πέυκο		κτιστός τοίχος από πέτρα
	ελιά				

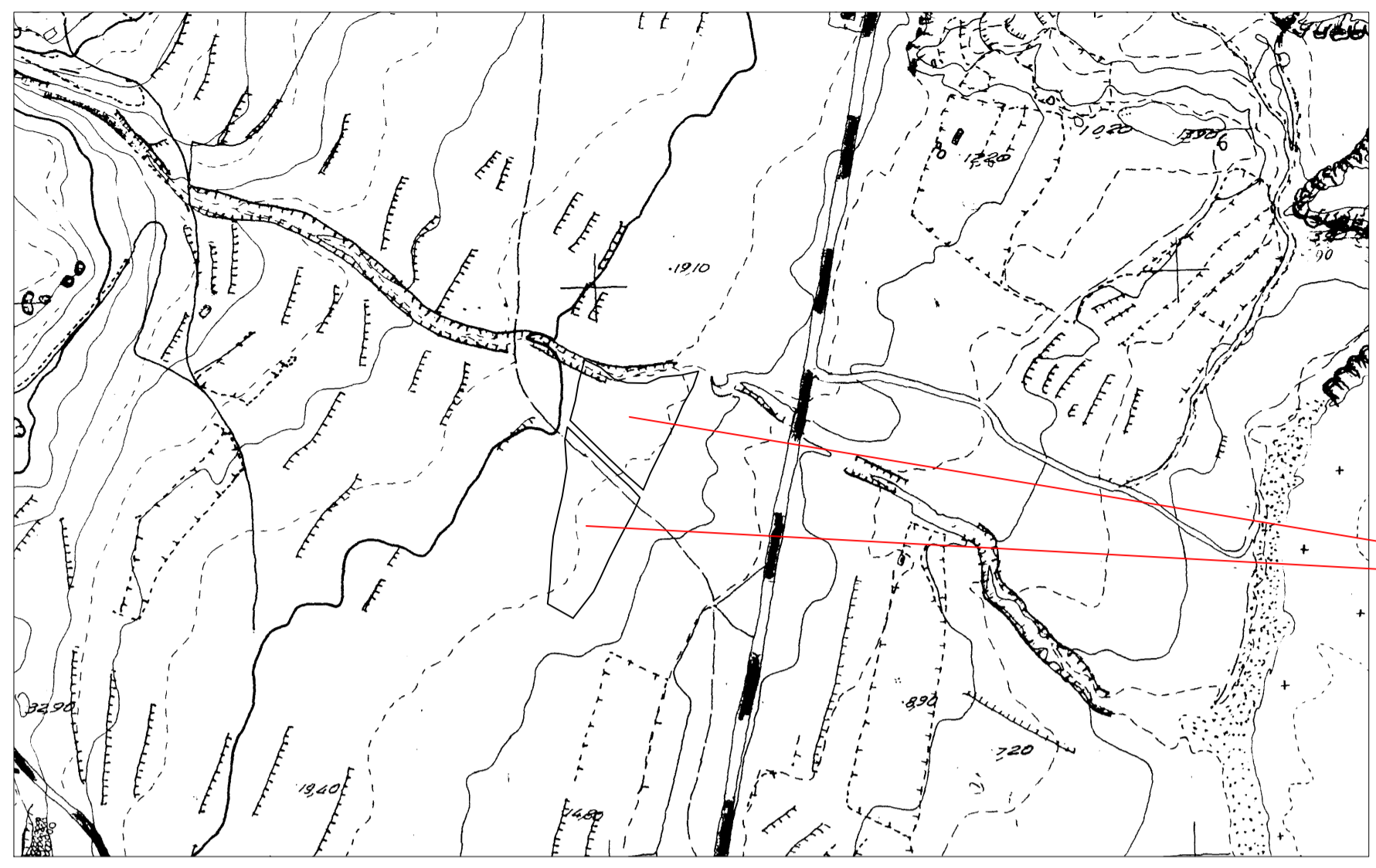

Θέση  
ιδιοκτησίας

απόσπασμα χάρτη ΓΥΣ - αρ. χάρτη 9709 - 5  
κλίμακα 1:5000

**ΔΗΛΩΣΗ Ν.Δ 651 / 77, Ν 1337 / 83**

Ο Συντάξας το τοπογραφικό διάγραμμα δηλώνω ότι τα αγροτεμάχια με στοιχεία 1,2,3...19,20,1 και 21,22,23...39,40,21

α. Έχουν συνολική επιφάνεια, τμήμα Α = ΕΑ = 6.888,70 τ.μ. και τμήμα Β = Εβ = 6.389,83 τ.μ.  
 Ε(ολικό) = τμήμα Α + τμήμα Β = 13.278,53 τ.μ.

β. Τα σύνολα των εκτάσεων των τμημάτων Α και Β βρίσκονται εκτός σχεδίου και εκτός οικισμού

γ. Είναι ΑΡΤΙΑ και ΟΙΚΟΔΟΜΗΣΙΜΑ, κατόπιν εγκρίσεως της δασικής υπηρεσίας

δ. Απόσταση από τη θάλασσα: = 550 μέτρα  
 «Από ακρωτήριο Λίγγι προς βορρά μέχρι τη νότια πλευρά του ρέματος "Κακό Πλάι"»

ε. Τα όρια των αγροτεμαχίων υπεδείχθησαν από τον ιδιοκτήτη

ζ. Δεν οφείλουν εισφορά σε γη ή σε χρήμα

Κάρπαθος Ιούνιος 2018  
 Ο ΜΧΗΝΙΚΟΣ

ΑΝΗΚΕΙ ΣΤΗΝ ΑΡΙΘ. 81146/16-02-2024 ΠΡΑΞΗ ΧΑΡΙΣΜΟΥ  
 ΤΗΣ ΔΙΕΥΘΥΝΣΗΣ ΔΑΣΩΝ ΔΩΔΕΚΑΝΗΣΟΥ

**ΠΙΝΑΚΑΣ ΣΥΝΤΕΤΑΓΜΕΝΩΝ**

ΣΗΜΕΙΟ	X	Y	ΥΨΟΣ
1	785783.16	3925423.82	18.172
2	785777.52	3925411.29	17.965
3	785774.11	3925404.69	17.891
4	785765.08	3925387.64	18.020
5	785756.98	3925371.88	18.044
6	785749.28	3925355.12	17.717
7	785743.44	3925343.35	18.151
8	785725.88	3925320.60	18.166
9	785704.07	3925332.83	18.280
10	785706.21	3925351.02	18.866
11	785707.31	3925373.10	19.086
12	785709.02	3925390.74	19.128
13	785712.65	3925407.77	19.302
14	785716.76	3925425.00	19.336
15	785720.64	3925448.91	19.900
16	785718.97	3925472.99	20.699
17	785721.07	3925484.26	20.959
18	785739.79	3925466.05	20.088
19	785761.86	3925444.85	18.658
20	785774.19	3925433.59	18.098

**ΠΙΝΑΚΑΣ ΣΥΝΤΕΤΑΓΜΕΝΩΝ**

ΣΗΜΕΙΟ	X	Y	ΥΨΟΣ
21	785786.04	3925430.44	17.885
22	785792.17	3925444.92	18.415
23	785798.22	3925457.04	18.636
24	785804.52	3925470.03	19.014
25	785812.68	3925486.11	19.351
26	785820.00	3925503.07	18.717
27	785828.69	3925518.61	19.247
28	785833.28	3925532.04	18.518
29	785818.77	3925528.79	19.242
30	785801.15	3925527.08	19.217
31	785789.02	3925521.76	19.671
32	785772.30	3925522.03	19.800
33	785761.29	3925525.20	20.310
34	785749.46	3925535.29	20.759
35	785735.79	3925541.72	21.230
36	785730.53	3925522.28	21.556
37	785727.94	3925506.82	21.324
38	785723.34	3925490.00	20.952
39	785755.96	3925457.92	19.419
40	785771.78	3925443.03	18.491

για την εξάρτηση ΕΓΣΑ 87

<b>ΤΕΧΝΙΚΟ ΓΡΑΦΕΙΟ</b>	ΜΕΛΕΤΗΤΗΣ	Γεώργιος Μιχ. Σπανός Πολιτικός Μηχανικός
	ΜΕΛΕΤΗ	ΑΠΟΤΥΠΩΣΗ
Πηγάδια, Κάρπαθος	ΙΔΙΟΚΤΗΤΗΣ	ΜΑΡΙΑ ΧΑΛΚΙΑ
κιν. 6973763075 τηλ. 2245023393 ing.spanos@gmail.com	ΘΕΣΗ	ΒΑΛΙΑΣ - ΑΦΙΑΡΤΗΣ, Δ.Δ. Μενετών, Κάρπαθος

ΘΕΜΑ ΣΧΕΔΙΟΥ	<b>ΤΟΠΟΓΡΑΦΙΚΟ ΔΙΑΓΡΑΜΜΑ</b>	ΑΡΙΘΜΟΣ ΣΧΕΔΙΟΥ
ΧΡΟΝΟΣ ΜΕΛΕΤΗΣ	ΙΟΥΝΙΟΣ 2018	<b>T1</b>

ΣΦΡΑΓΙΔΑ ΥΠΟΓΡΑΦΗ	ΘΕΩΡΗΣΗ	ΚΛΙΜΑΚΑ
	ΘΕΩΡΗΘΗΚΕ Ρόδος 16/02/2024 Η Δ/ΝΤΡΙΑ ΔΑΣΩΝ ΔΩΔ/ΣΟΥ  ΜΠΑΛΑΤΣΟΥΚΑ ΑΙΚΑΤΕΡΙΝΗ ΔΑΣΟΛΟΓΟΣ MSc	<b>1:500</b>