

ΑΠΟΣΠΑΣΜΑ ΧΑΡΤΗ Γ.Υ.Σ., ΚΛΙΜΑΚΑ 1 : 50000
ΚΕΝΤΡΟ ΦΥΛΛΟΥ ΧΑΡΤΗ : ΣΤΥΛΙΔΑ

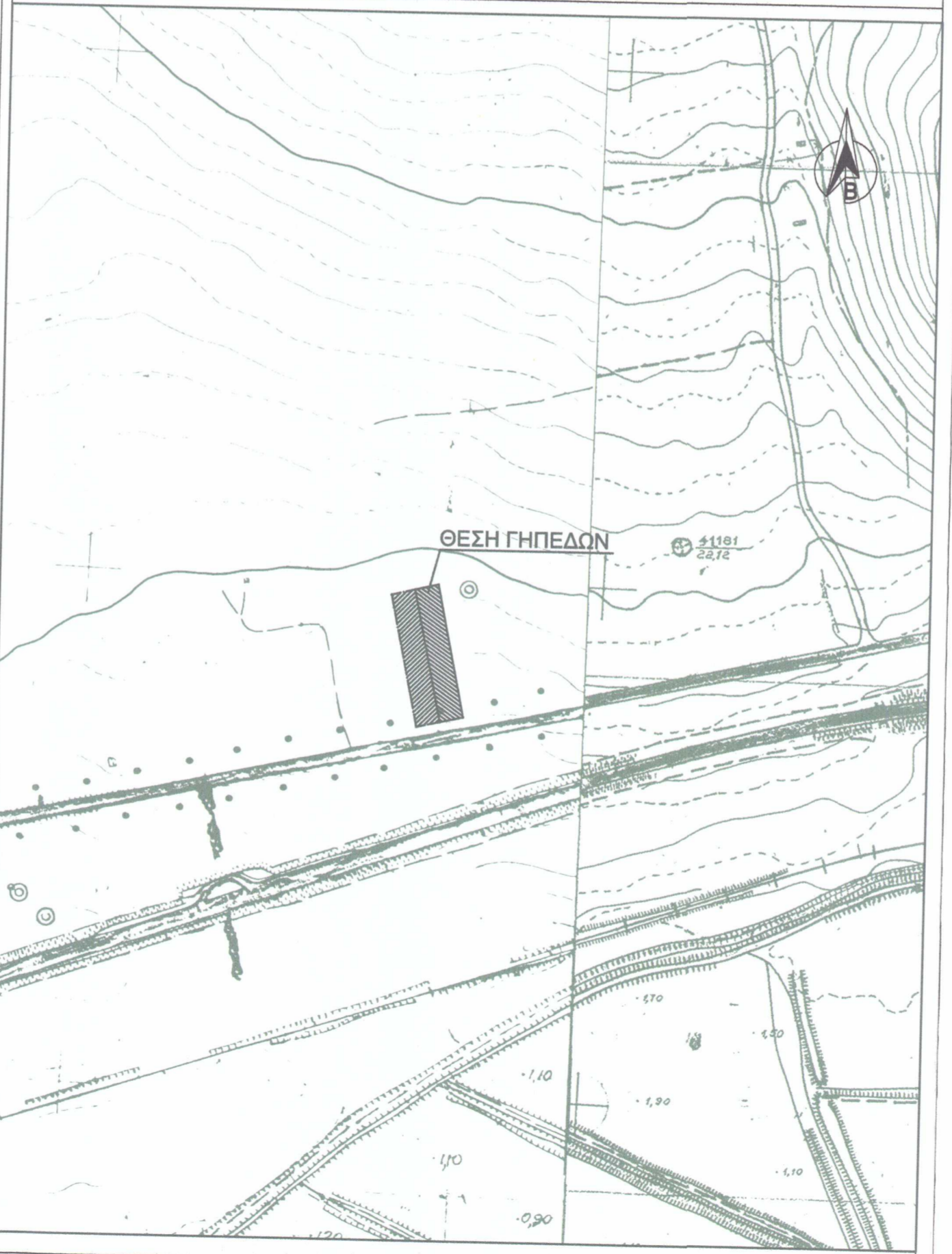

ΑΠΟΣΠΑΣΜΑ ΧΑΡΤΗ Γ.Υ.Σ., ΚΛΙΜΑΚΑ 1 : 5000
ΑΡΙΘΜΟΣ ΦΥΛΛΟΥ ΧΑΡΤΗ 5352_8

ΠΙΝΑΚΑΣ ΣΥΝΤΕΤΑΓΜΕΝΩΝ ΚΟΡΥΦΩΝ

A/A	X	Y
A1	370958.31	4306966.18
A2	370980.94	4306971.46
A3	371003.45	4306976.71
A4	371029.79	4306848.58
A5	371007.21	4306843.63
A6	370984.73	4306838.70

ΤΟΠΟΓΡΑΦΙΚΟ ΔΙΑΓΡΑΜΜΑ

ΓΗΠΕΔΩΝ ΙΔΙΟΚΤΗΣΙΑΣ : ΔΗΜΗΤΡΙΟΥ ΚΥΡΙΤΣΗ
ΣΤΗ ΘΕΣΗ "ΜΑΥΡΟΜΑΝΤΗΛΑ"
ΣΤΗΝ ΚΤΗΜΑΤΙΚΗ ΠΕΡΙΦΕΡΕΙΑ ΔΔ ΜΕΓΑΛΗΣ ΒΡΥΣΗΣ
ΤΟΥ ΔΗΜΟΥ ΛΑΜΙΑΣ
ΚΛΙΜΑΚΑ 1: 500

ΥΠΟΜΝΗΜΑ

- * ΕΜΒΑΔΩΝ ΓΗΠΕΔΟΥ ΜΕ ΣΤΟΙΧΕΙΑ (A1,A2,A5,A6-A1) = 3.020,33Μ2 (ΣΥΝΟΔΕΥΕΙ ΤΟ ΥΠ' ΑΡΙΘΜ. 20136 ΣΥΜΒΟΛΑΙΟ)
- * ΕΜΒΑΔΩΝ ΓΗΠΕΔΟΥ ΜΕ ΣΤΟΙΧΕΙΑ (A2,A3,A4,A5-A2) = 3.015,29 Μ2 (ΣΥΝΟΔΕΥΕΙ ΤΟ ΥΠ' ΑΡΙΘΜ. 20137 ΣΥΜΒΟΛΑΙΟ)

ΔΗΛΩΣΗ του Ν. 651/77

Ο παρακάτω υπογράφων μηχανικός, δηλώνω ότι το γήπεδο με στοιχεία (A1,A2,A5,A6-A1) και (A2,A3,A4,A5-A2) βρίσκονται εκτός Σχεδίου Πόλης Λαμίας του Δήμου Λαμίας. Είναι κατα παράκλιση άρτια και οικοδομήσιμα σύμφωνα με τις κείμενες πολεοδομικές διατάξεις. Πλησίον αυτών δε διέρχεται ρέμα, ούτε γραμμή υψηλής τάσης ΔΕΗ. Δεν υπόκεινται στις διατάξεις του Ν.1337/83. Δεν ωφείλουν εισφορά σε γη και χρήμα.

Ο ΔΗΛΩΣ

ΧΡΗΣΤΟΣ Δ. ΣΑΛΟΓΡΙΑΝΝΟΣ
ΑΓΡΟΝΟΜΟΣ ΤΟΠΟΓΡΑΦΟΣ ΜΗΧΑΝΙΚΟΣ
ΕΘΝΙΚΟΥ ΜΕΤΣΟΒΙΟΥ ΠΟΛΥΤΕΧΝΕΙΟΥ
ΑΡ. ΜΗΤΡ. Τ.Ε.Ε. 48679 ΑΦΜ 040680787
ΒΑΤΣΙΑΚΩΝ & Μ. ΑΛΕΞΑΝΔΡΟΥ 22310 35444-ΛΑΜΙΑ

Τα ορια δεικνύθηκαν από τον ιδιοκτήτη.

Λαμία Μαΐος 2010
Ο μηχανικός

ΧΡΗΣΤΟΣ Δ. ΣΑΛΟΓΡΙΑΝΝΟΣ
ΑΓΡΟΝΟΜΟΣ ΤΟΠΟΓΡΑΦΟΣ ΜΗΧΑΝΙΚΟΣ
ΕΘΝΙΚΟΥ ΜΕΤΣΟΒΙΟΥ ΠΟΛΥΤΕΧΝΕΙΟΥ
ΑΡ. ΜΗΤΡ. Τ.Ε.Ε. 48679 ΑΦΜ 040680787
ΒΑΤΣΙΑΚΩΝ & Μ. ΑΛΕΞΑΝΔΡΟΥ 22310 35444-ΛΑΜΙΑ

ΘΕΩΡΕΙΤΑΙ
Και προσαρτάται στο
πρωτ. 9244/6-12-10 έγγραφο με
Λαμία 6-12-10
Δασάρχης

ΕΛΛΗΝΙΚΗ ΔΗΜΟΚΡΑΤΙΑ
ΠΕΡΙΦ. ΣΤΕΡΕΑΣ ΕΛΛΑΔΑΣ
ΔΗΜΟΣ ΛΑΜΙΑΣ
ΔΑΣΑΡΧΕΙΟ
ΔΑΣΟΛΟΓΟΣ με Α' βαθμό
ΒΑΣΙΛΕΙΟΥ ΒΑΣΙΛΕΙΟΥ

Λαμία 6-12-2010
Δασολόγος



Συνοτάριος
Συνοτάριος Κωδός