

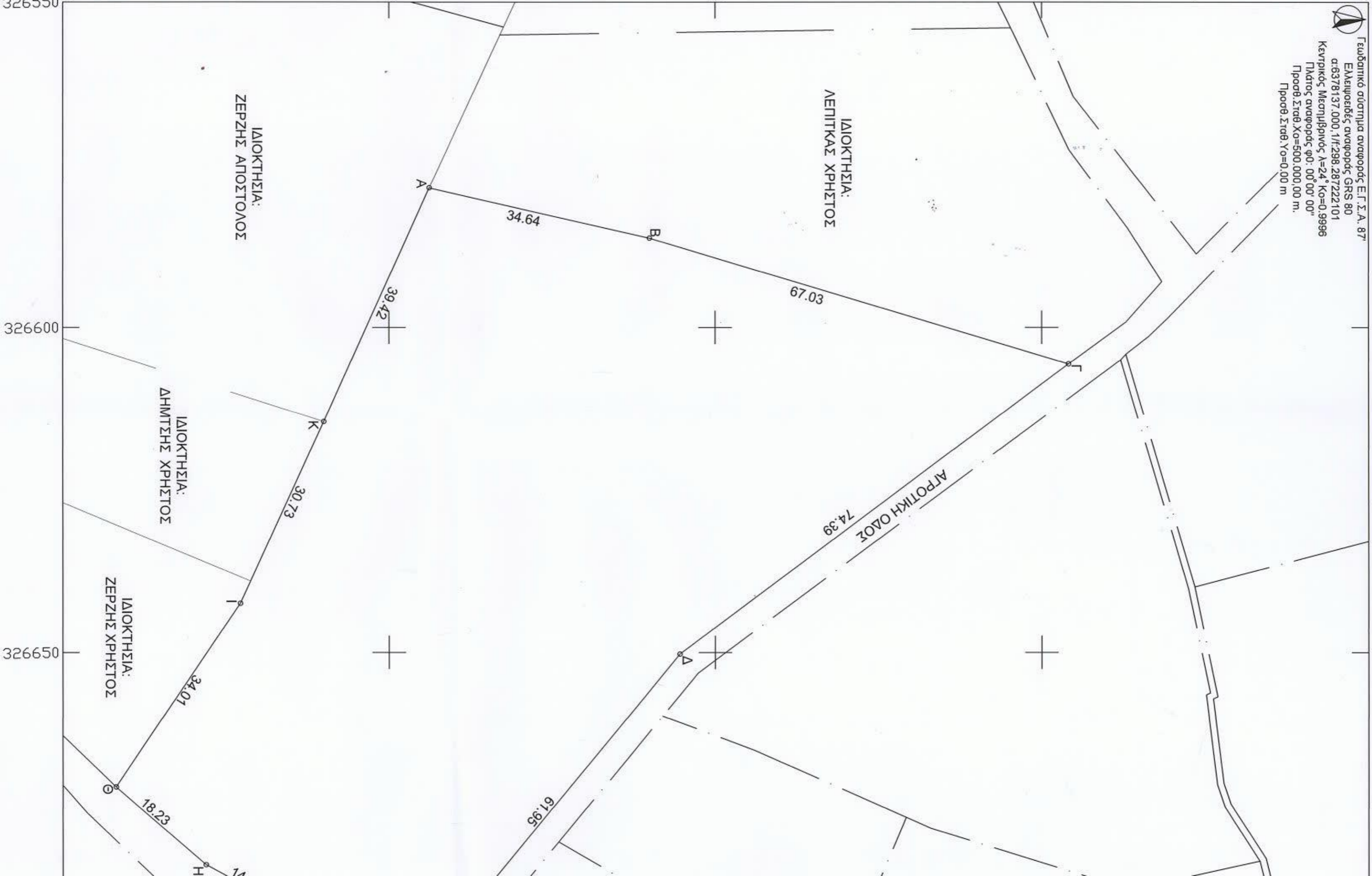

Γεωδαιτικό σύστημα αναφοράς Ε.Γ.Σ.Α. 87
 Ελληνοσειδές αναφοράς GRS 80
 α:6378137.000, 1/Γ:298.287222101
 Κεντρικός Μεσημβρινός λ=24° Κο=0.9996
 Πλάτος αναφοράς φ0: 00°00' 00"
 Πρσοθ. Στρεθ. Χο=500.000,00 m.
 Πρσοθ. Στρεθ. Υο=0.00 m

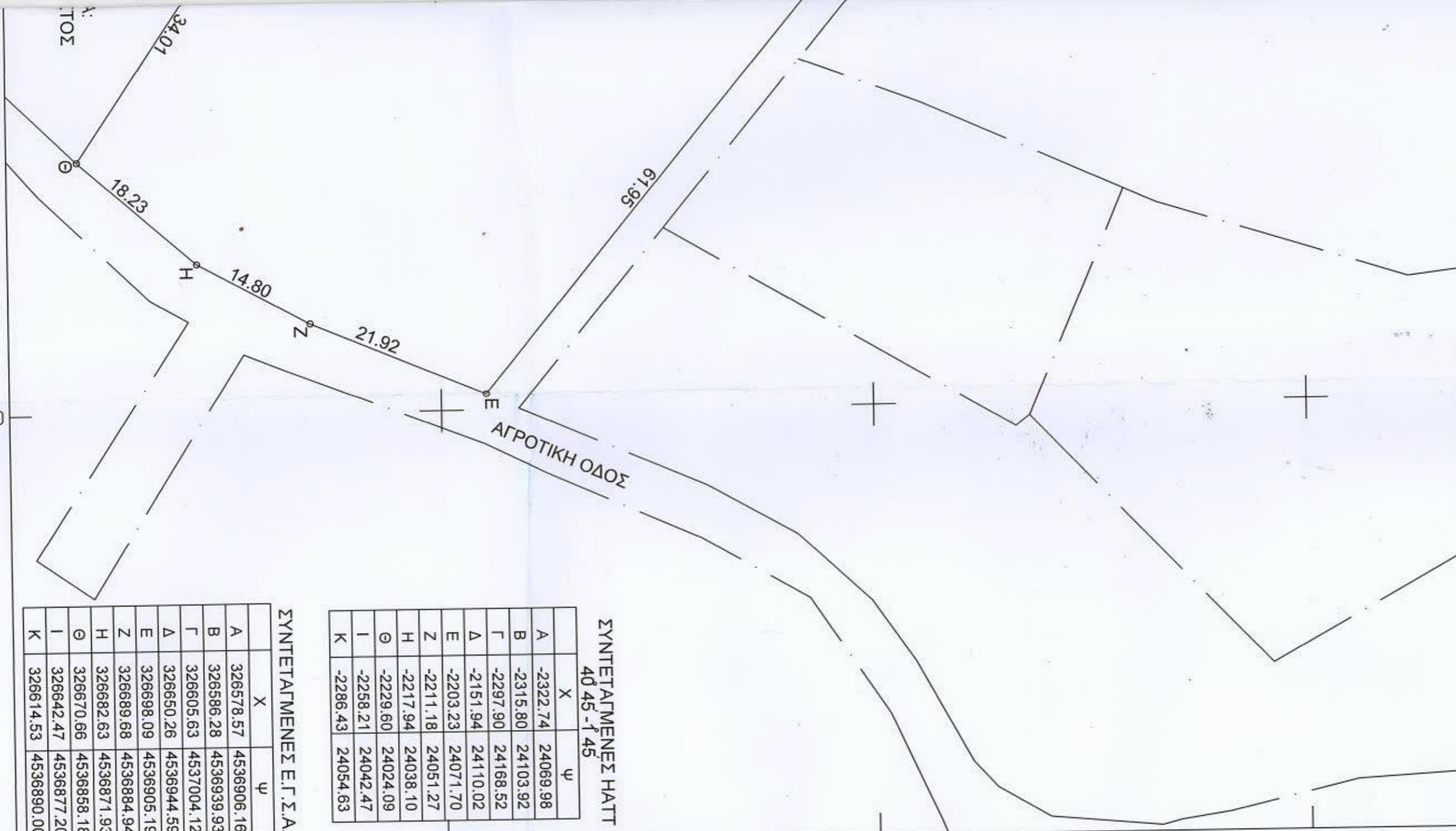

ΥΠΕΥΘΥΝΗ ΔΗΛΩΣΗ (άρθρο 8, Ν.1599/86)
 Σύμφωνα με το αρθ.20 Ν.3889/2010 όπως τροποποιήθηκε με την παρ.6, άρθρο 142, Ν.4483/17 δηλώνω ότι το αγροτεμάχιο με στοιχεία Α.Β.Γ.Δ.Ε.Ζ.Η.Θ.Ι.Κ.Α. εμβαδού 8130 τ.μ. που βρίσκεται στο αγρόκτημα ΛΟΥΤΡΑΚΙΟΥ, σύμφωνα με την ανάθεση του θεωρημένου δασικού χάρτη του Δήμου Αλωπτίας της Π.Ε.Πέλλας Αρ. Πρωτ.οικ.1307/05/02/21 (ΑΔΑ:ΨΖΤΧΟΡ-1Υ-ΠΦΟ) βρίσκεται εκτός ανάθεσης. Βάση της Αρ.Αποφ.372019/21-10-22 ΦΕΚ 756Δ/02-11-22 ΑΔΑ:ΡΨΟΛΑ4653Π8-20Δ του Γ.Γ.ΔΑΣΩΝ ΥΠΕΝ για τον μερικώς κυρωμένο, οριστικού δασικού χάρτη του Δήμου Αλωπτίας της Π.Ε.Πέλλας βρίσκεται εκτός κυρώσεως.



ΣΥΝΤΕΤΑΓΜΕΝΕΣ ΗΑΤΤ
40 45 - 1 45

	X	Y
A	-2322.74	24069.98
B	-2315.80	24103.92
Γ	-2297.90	24168.52
Δ	-2151.94	24110.02
Ε	-2203.23	24071.70
Ζ	-2211.18	24051.27
Η	-2217.94	24038.10
Θ	-2229.60	24024.09
Ι	-2258.21	24042.47
Κ	-2286.43	24054.63

ΣΥΝΤΕΤΑΓΜΕΝΕΣ Ε.Γ.Σ.Α.

	X	Y
A	326578.57	4536906.16
B	326586.28	4536939.93
Γ	326605.63	4537004.12
Δ	326650.26	4536944.59
Ε	326698.09	4536905.19
Ζ	326689.68	4536884.94
Η	326682.63	4536871.93
Θ	326670.66	4536858.18
Ι	326642.47	4536877.20
Κ	326614.53	4536890.00

ΤΟΠΟΓΡΑΦΙΚΟ ΔΙΑΓΡΑΜΜΑ
 Τ.Κ.ΛΟΥΤΡΑΚΙΟΥ - ΔΗΜΟΣ ΑΛΩΠΤΙΑΣ
 ΔΙΟΙΚΗΤΗ ΑΓΡΟΤΕΜΑΧΙΟΥ
 ΔΙΟΙΚΗΤΗΣ: ΝΟΥΣΚΑΣ ΙΩΑΝΝΗΣ
 ΠΕΡΙΟΧΗ: ΣΚΕΒΕ
 ΚΛΙΜΑΚΑ 1:500
 ΣΤΟΙΧΕΙΑ ΑΓΡΟΤΕΜΑΧΙΟΥ
 Α.Β.Γ.Δ.Ε.Ζ.Η.Θ.Ι.Κ.Α
 ΕΜΒΑΔΟΝ : 8130 Τ.Μ.

ΠΑΕΥΡΕΣ

ΑΒ:34.64	ΒΓ:67.03
ΓΔ:74.39	ΔΕ:61.95
ΕΖ:21.92	ΖΗ:14.80
ΗΘ:18.23	ΘΙ:34.01
ΙΚ:30.73	ΚΑ:39.42

ΣΗΜΕΙΩΣΗ
 1. Η εξέγερση σε ΕΓΣΑ 87 έγινε με σύστημα GPS βάση του δικτύου URANUS. Τα όρια κατά την αποτύπωση υπέδειξε ο ενδιαφερόμενος. (ΝΟΥΣΚΑΣ ΙΩΑΝΝΗΣ)
 2. Το παραπάνω αγροτεμάχιο εμπίπτει στις διατάξεις του ν.2308/95 περί Εθνικού Κτηματολογίου και έχει κωδικό (ΚΑΕΚ):380450537800, βρίσκεται εκτός περιοχής NATURA 2000, εντός των 500μ. από τον οικισμό & σύμφωνα με το Γ.Π.Σ. Δήμου Αλωπτίας (Αριθμ.5322 φεκ Α.Α.Π. 405/12-09-08 εντός της περιοχής επέκτασης οικισμού).

ΔΗΛΩΣΗ Ν.651/77 & Ν.1337/83
 Ο κάτωθι υπογεγραμμένος ΡΟΥΜΕΝΙΩΤΗΣ ΔΗΜΟΣΘΕΝΗΣ Μηχ.Γεωτλ. & Τοπογραφίας Τ.Ε. δηλώνω υπεύθυνα και βάσει των συνεπειών του νόμου ότι το ΔΙΟΙΚΗΤΟ ΑΓΡΟΤΕΜΑΧΙΟ με στοιχεία Α.Β.Γ.Δ.Ε.Ζ.Η.Θ.Ι.Κ.Α. βρίσκεται εκτός εγκεκριμένου σχεδίου είναι άρτιο δεν είναι οικοδομήσιμο σύμφωνα με τις ισχύουσες τολεοδομικές διατάξεις.

Το αγροτεμάχιο δεν εμπίπτει στις διατάξεις του Ν.1337/83 και δεν έχει υποχρέωση εισφοράς σε γη ή Χρήμα.

Αριθμός: 19 / 01 / 2024

ΔΗΜΟΣΙΕΥΣΗ Ε. ΡΟΥΜΕΝΙΩΤΗ
 ΠΤΥΧΙΟΥΧΟΣ ΜΗΧΑΝΙΚΟΣ
 ΓΕΩΠΛΗΡΟΦΟΡΙΚΗΣ & ΤΟΠΟΓΡΑΦΙΑΣ
 ΔΙΑΚΤΗΡΩΝ 19 - ΑΡΙΑΔΑΙΑ - 58400
 ΤΗΛ: 23840 23306
 FAX: 23840 23306

