

**ΟΡΟΙ ΑΡΤΙΟΤΗΤΑΣ - ΔΟΜΗΣΗΣ**

Π.Δ. 24-5-1985 (Φ.Ε.Κ. 270/Δ/31-5-1985), Π.Δ. 3-9-1993 (Φ.Ε.Κ. 1161/Δ/20-9-1993)  
 Ν. 3212/2003 (Φ.Ε.Κ. 308/Α/31-12-2003), Ν. 4759/2020 (Φ.Ε.Κ. 245/Α/9-12-2020)

**ΕΜΒΛΑΔΑ**

Το εμβλάδόν του γεωτεμαχίου με στοιχεία κορυφών ορίων  
 (1-2-3-4-5-6-7-1) είναι **4.222,59 τ.μ.**

**Παρατηρήσεις:**

1. Δεν έγινε έλεγχος τίτλων ιδιοκτησίας.
2. Το τοπογραφικό διάγραμμα έγινε στο Ε.Γ.Σ.Α. '87.
3. Η αποτύπωση έγινε με δέκτη GNSS STONEX S10A με καταγραφή συχνότητας L1 και L2 του συστήματος GPS ή /και GLONASS, BEIDOU, GALILEO. Η εξάρτηση στο Ε.Γ.Σ.Α. '87 πραγματοποιήθηκε με παρατηρήσεις που διεξήχθησαν κόνοντας χρήση του δικτύου σταθμών αναφοράς της METRICANET.
4. Το γεωτεμάχιο απέχει απόσταση μεγαλύτερη των 800 μ. από τη θάλασσα.
5. Δεν υπάρχει σημείο υδροληψίας εντός του γεωτεμαχίου.
6. Το γεωτεμάχιο δεν βρίσκεται εντός προστατευόμενης περιοχής του δικτύου NATURA 2000.
7. Το γεωτεμάχιο φέρει τον Κ.Α.Ε.Κ. 15060428003.  
 Στην περιοχή δεν λειτουργεί ακόμη κτηματολόγιο, αλλά έχει προηγηθεί η ανάρτηση.

**ΔΗΛΩΣΗ ΥΠΟΔΕΙΞΗΣ ΟΡΙΩΝ**

Η κάτωθι υπογράφοισα, δηλώνω ότι τα όρια του γεωτεμαχίου με στοιχεία κορυφών ορίων  
 (1-2-3-4-5-6-7-1) εμβαδού 4.222,59 τ.μ., υπεδείχθησαν από εμένα και είναι αληθή.

Η Δηλούσα

*Νεε μη 2/17  
 Θεωδ*

**συντεταγμένες κορυφών ορίων  
 σε προβολή Ε.Γ.Σ.Α. '87**

Κορυφή	X	Y
1	271991.74	4198066.44
2	271987.04	4198070.47
3	271980.88	4198073.07
4	271959.72	4198078.16
5	271975.30	4198204.50
6	271980.35	4198204.35
7	272006.66	4198203.58
Εμβαδό:	4222.59	

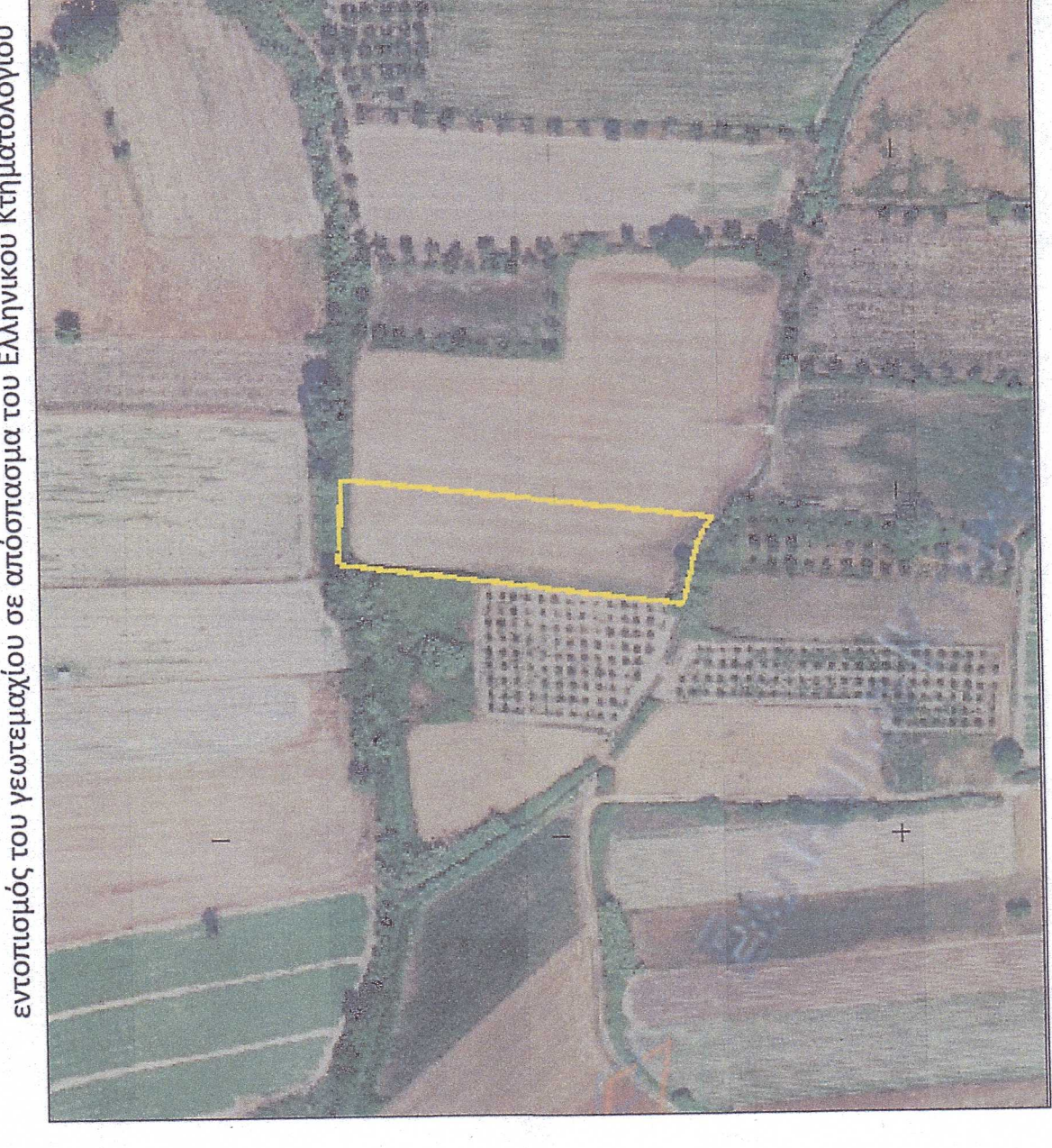
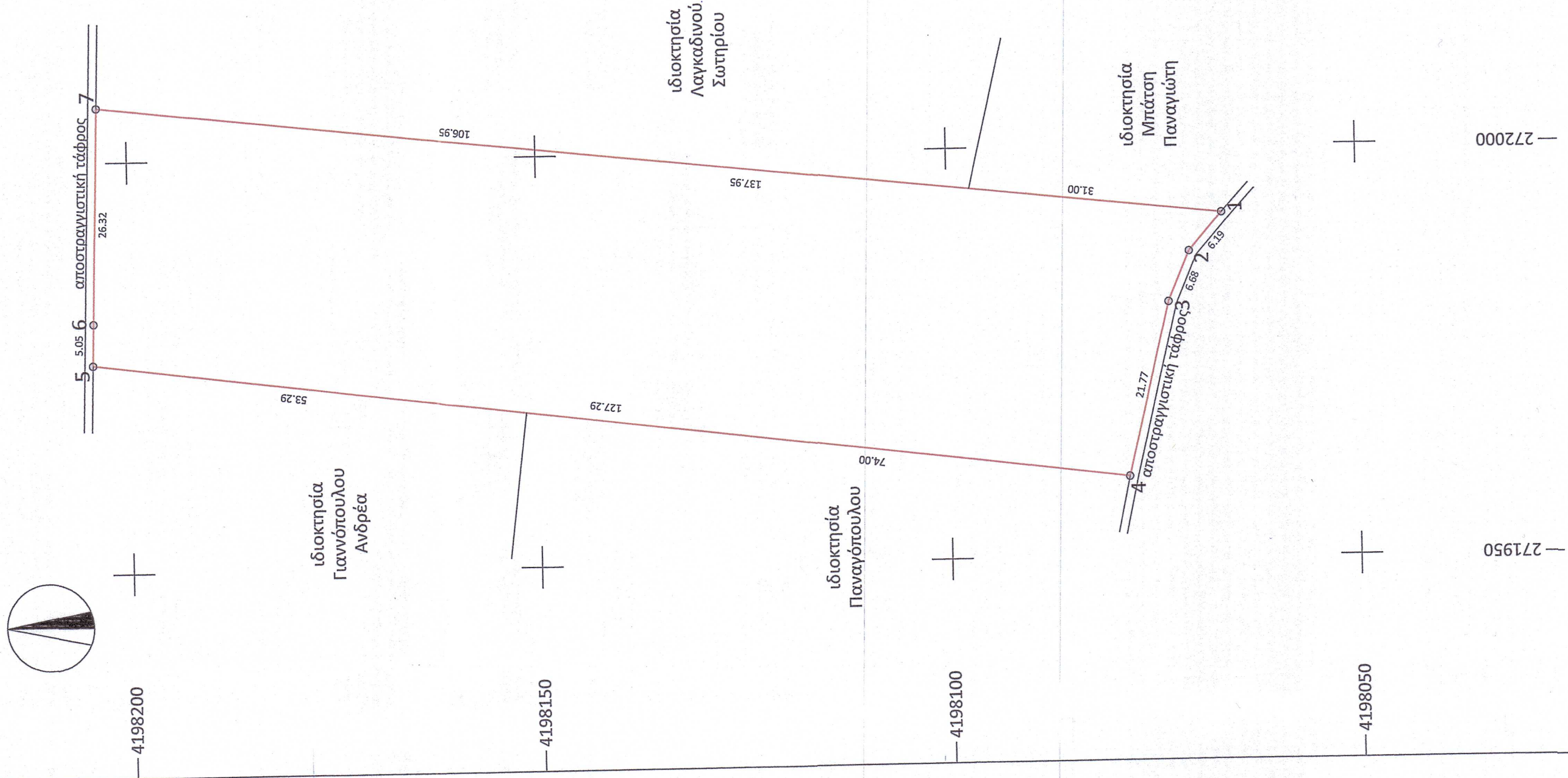

εντοπισμός του γεωτεμαχίου σε απόσταση του Ελληνικού Κτηματολογίου



**Πρινόπουλος Σαράντης**  
 τοπογράφος μηχανικός τ.ε.  
 Αν. Παπανδρέου 73, Βαρθολομιό Ηλείας  
 τηλ. 26230.42002 | κιν. 6973.532.516  
 saradis@ergoplus.gr | www.ergoplus.gr

Εργοδότης	Ντεμπέλη Θεοδώρα	
Έργο	αποτύπωση γεωτεμαχίου	
Θέση	" Ρένιες - Ταγματάρχης " κτηματική περιφέρεια Τ.Κ. Αγίου Δημητρίου Δ.Ε. Αμαλιάδας, Δήμος Ηλείας, Π.Ε. Ηλείας	
Κλίμακα	Αρ.Σχεδίου	Κ.Η.Δ.
1 : 500	T-1	
Μελετητής	Θέμα Σχεδίου	
Πρινόπουλος Σαράντης	τοπογραφικό διάγραμμα	
Χρόνος Μελέτης		
Οκτώβριος 2023		
Υπογραφή - Σφραγίδα Μηχανικού	Θεώρηση	Θεώρηση
		<p><b>Ε.Ο.Ρ.Η.Σ.Η.</b>                  Θεωρείται το παρόν τοπογραφικό διάγραμμα                  το οποίο και αποτελεί ανεπίσημο τμήμα                  της υπ' αριθμό 27.2.516/2023 πράξης                  χαρακτηρισμού μετ' ως έχει της                  πράξης παρατηρήσεων                  Αμαλιάδας, 27-2-2024</p> <p>Ε.Ο.Ρ.Η.Σ.Η.                  Εθνικός Οργανισμός Τοπογραφίας                  Α.Π.Λ.Π.Α.Ν.Α.Ρ.Ε.Ο.Υ.Τ.Σ. ΒΑΡΘΟΛΟΜΙΟ ΗΛΕΙΑΣ                  ΤΗΛ. 26230 42002 - ΚΙΝ. 6973532516                  Α.Φ.Μ. 106220780 - Δ.Ο.Υ. ΑΜΑΛΙΑΔΑΣ</p>

**ΠΡΙΝΟΠΟΥΛΟΣ Ι. ΣΑΡΑΝΤΗΣ**  
 ΠΤΥΧΙΟΥΤΗΣ ΤΟΠΟΓΡΑΦΟΣ ΜΗΧΑΝΙΚΟΣ Τ.Ε.  
 Α.Μ.Α.Π.Ε.Κ. 15060428003 - Α.Μ.Τ.Ε.Ε. 15889  
 ΑΝ. ΠΑΠΑΝΔΡΕΟΥ 73, ΒΑΡΘΟΛΟΜΙΟ ΗΛΕΙΑΣ  
 ΤΗΛ. 26230 42002 - ΚΙΝ. 6973532516  
 Α.Φ.Μ. 106220780 - Δ.Ο.Υ. ΑΜΑΛΙΑΔΑΣ

