

ΔΗΛΩΣΗ ΑΡΤΙΟΤΗΤΑΣ Ν.651/77

ΤΟ ΑΓΡΟΤΕΜΑΧΙΟ 1 ΜΕ ΠΕΡΙΓΡΑΜΜΑ (1,2,3,4,5,6,7,8,9,10,11,12,13,14,15, 16,17,18,19,1) ΚΑΙ ΕΜΒΑΔΟΝ Ε1=1744.08 Τ.Μ.

ΔΗΛΩΣΗ Ν. 651 / 1977
Ο ΥΠΟΓΡΑΜΜΕΝΟΣ ΡΟΥΜΠΑΣ ΔΗΜΗΤΡΙΟΣ ΤΟΥ ΘΕΟΔΩΡΟΥ
ΔΙΠΛ. ΑΓΡΟΝΟΜΟΣ ΤΟΠΟΓΡΑΦΟΣ ΕΜΠ & ΠΟΛΙΤΙΚΟΣ ΜΗΧΑΝΙΚΟΣ ΕΜΠ
ΕΠΙΣΤΗΜΟΝΙΚΟ ΠΡΟΣΩΠΟ ΟΤΙ ΤΟ ΑΓΡΟΤΕΜΑΧΙΟ -1, ΜΕ ΠΕΡΙΓΡΑΜΜΑ (1,2,3,4,5,6,7,8,9,10,11,12,13,14,15,16,17,18,19,1)
ΕΜΒΑΔΟΥ Ε1=1744.08 Μ2

- ΕΥΡΙΣΚΕΤΑΙ ΣΤΗ ΘΕΣΗ "ΒΑΤΑΝΟΥ Η ΒΡΥΣΗ" - ΤΗΣ ΤΟΠΙΚΗΣ ΚΟΙΝΟΤΗΤΑΣ ΔΑΦΝΙΣΤΑΣ
- ΤΗΣ ΔΗΜΟΤΙΚΗΣ ΕΝΟΤΗΤΑΣ ΑΜΑΛΙΑΣ. ΤΟΥ ΔΗΜΟΥ ΗΛΙΑΔΑΣ. ΤΗΣ ΠΕΡΙΦΕΡΕΙΑΚΗΣ ΕΝΟΤΗΤΑΣ ΗΛΕΙΑΣ. ΔΗΛΩΝΩ ΟΤΙ:
- ΔΕΝ ΕΙΝΑΙ ΑΡΤΟ ΚΑΙ ΔΕΝ ΕΙΝΑΙ ΟΙΚΟΔΟΜΗΣΙΜΟ. ΣΥΜΦΩΝΑ ΜΕ ΤΙΣ ΤΕΧΝΙΚΕΣ ΠΡΟΔΕΙΞΕΙΣ ΔΙΑΤΑΞΕΙΣ.
- ΕΥΡΙΣΚΕΤΑΙ ΕΝΤΟΣ ΤΗΣ ΖΩΝΗΣ ΤΩΝ 800 ΜΕΤΡΩΝ ΤΟΥ ΟΙΚΙΣΜΟΥ ΔΑΦΝΙΣΤΑΣ.
- ΔΕΝ ΥΠΟΚΕΙΝΕΤΑΙ ΣΧΕΔΙΟΝ ΠΟΛΙΤΙΚΟΥ ΜΗΧΑΝΙΚΟΥ ΚΑΙ ΠΟΛΙΤΙΚΟΥ ΑΓΡΟΝΟΜΟΥ ΕΚΤΟΣ ΑΝΔΑΞΙΣΜΟΥ.
- ΜΕ ΒΑΣΗ ΤΗΝ ΠΑΡΑΓΡΑΦΟ 2Α ΤΟΥ ΑΡΘΡΟΥ 4 ΤΟΥ Π.Δ. 24.4.55.85. ΤΟ ΓΕΩΤΕΜΑΧΙΟ ΕΞΑΡΤΕΙΤΑΙ ΔΕ ΕΝΤΟΣ ΟΙΚΙΣΜΟΥ
- ΚΑΤΑ ΤΑ ΠΑΡΑΤΑΚΑ ΚΑΙ ΔΕΔΟΜΕΝΟΥ ΟΤΙ ΔΕΝ ΕΥΡΙΣΚΕΤΑΙ ΣΕ ΔΙΑΣΤΑΡΤΟ ΤΜΗΜΑ ΤΟΥ ΟΙΚΙΣΜΟΥ.



Ο ΜΗΧΑΝΙΚΟΣ
ΔΗΛΩΣΗ ΔΑΣΙΚΟΥ ΧΑΡΑΚΤΗΡΟΣ (Ν. 4483 / 2017 ΑΡΦΡ. 8 Ν. 1599 / 1986)
Ο ΥΠΟΓΡΑΜΜΕΝΟΣ ΡΟΥΜΠΑΣ ΔΗΜΗΤΡΙΟΣ ΤΟΥ ΘΕΟΔΩΡΟΥ
ΔΙΠΛ. ΑΓΡΟΝΟΜΟΣ ΤΟΠΟΓΡΑΦΟΣ ΜΗΧΑΝΙΚΟΣ ΕΜΠ & ΠΟΛΙΤΙΚΟΣ ΜΗΧΑΝΙΚΟΣ ΕΜΠ
ΔΗΛΩΝΩ ΣΥΜΦΩΝΑ ΜΕ ΤΟ ΝΟΜΟ 1599 / 1986 ΑΡΦΡ. 8. ΤΟ ΑΓΡΟΤΕΜΑΧΙΟ -1 ΜΕ ΠΕΡΙΓΡΑΜΜΑ
(1,2,3,4,5,6,7,8,9,10,11,12,13,14,15,16,17,18,19,1) ΚΑΙ ΕΜΒΑΔΟΝ Ε1=1744.08 Μ2 ΕΥΡΙΣΚΕΤΑΙ ΣΕ ΠΕΡΙΟΧΗ ΕΚΤΟΣ ΑΝΑΡΤΗΣΗΣ ΔΑΣΙΚΩΝ ΧΑΡΤΩΝ. ΓΙΑ ΤΟΝ ΔΑΣΙΚΟ ΤΟΥ ΧΑΡΑΚΤΗΡΑ ΑΠΑΙΤΕΙΤΑΙ ΒΕΒΑΙΩΣΗ ΔΑΣΑΡΧΕΙΟΥ.



ΔΗΛΩΣΗ ΑΡΤΙΟΤΗΤΑΣ Ν.651/77

ΤΟ ΑΓΡΟΤΕΜΑΧΙΟ 2 ΜΕ ΠΕΡΙΓΡΑΜΜΑ (10,20,21,22,23,24,25,26,27,28,29,30,31,32, 33,15,14,13,12,11,10) ΚΑΙ ΕΜΒΑΔΟΝ Ε2 = 1431.98 μ2

ΔΗΛΩΣΗ Ν. 651 / 1977
Ο ΥΠΟΓΡΑΜΜΕΝΟΣ ΡΟΥΜΠΑΣ ΔΗΜΗΤΡΙΟΣ ΤΟΥ ΘΕΟΔΩΡΟΥ
ΔΙΠΛ. ΑΓΡΟΝΟΜΟΣ ΤΟΠΟΓΡΑΦΟΣ ΜΗΧΑΝΙΚΟΣ ΕΜΠ & ΠΟΛΙΤΙΚΟΣ ΜΗΧΑΝΙΚΟΣ ΕΜΠ
ΕΠΙΣΤΗΜΟΝΙΚΟ ΠΡΟΣΩΠΟ ΟΤΙ ΤΟ ΑΓΡΟΤΕΜΑΧΙΟ -2, ΜΕ ΠΕΡΙΓΡΑΜΜΑ (10,20,21,22,23,24,25,26,27,28,29,30,31,32,33,15,14,13,12,11,10)
(ΟΠΩΣ ΠΕΡΙΓΡΑΦΕΤΑΙ ΣΤΟΝ ΠΙΝΑΚΑ) ΕΜΒΑΔΟΥ Ε2=1431.98 Μ2
ΕΥΡΙΣΚΕΤΑΙ ΣΤΗ ΘΕΣΗ "ΒΑΤΑΝΟΥ Η ΒΡΥΣΗ" - ΤΗΣ ΤΟΠΙΚΗΣ ΚΟΙΝΟΤΗΤΑΣ ΔΑΦΝΙΣΤΑΣ
ΤΗΣ ΔΗΜΟΤΙΚΗΣ ΕΝΟΤΗΤΑΣ ΑΜΑΛΙΑΣ. ΤΟΥ ΔΗΜΟΥ ΗΛΙΑΔΑΣ. ΤΗΣ ΠΕΡΙΦΕΡΕΙΑΚΗΣ ΕΝΟΤΗΤΑΣ ΗΛΕΙΑΣ. ΔΗΛΩΝΩ ΟΤΙ:

- ΔΕΝ ΕΙΝΑΙ ΑΡΤΟ ΚΑΙ ΔΕΝ ΕΙΝΑΙ ΟΙΚΟΔΟΜΗΣΙΜΟ. ΣΥΜΦΩΝΑ ΜΕ ΤΙΣ ΤΕΧΝΙΚΕΣ ΠΡΟΔΕΙΞΕΙΣ ΔΙΑΤΑΞΕΙΣ.
- ΕΥΡΙΣΚΕΤΑΙ ΕΝΤΟΣ ΤΗΣ ΖΩΝΗΣ ΤΩΝ 800 ΜΕΤΡΩΝ ΤΟΥ ΟΙΚΙΣΜΟΥ ΔΑΦΝΙΣΤΑΣ.
- ΔΕΝ ΥΠΟΚΕΙΝΕΤΑΙ ΣΧΕΔΙΟΝ ΠΟΛΙΤΙΚΟΥ ΜΗΧΑΝΙΚΟΥ ΚΑΙ ΠΟΛΙΤΙΚΟΥ ΑΓΡΟΝΟΜΟΥ ΕΚΤΟΣ ΑΝΔΑΞΙΣΜΟΥ.
- ΜΕ ΒΑΣΗ ΤΗΝ ΠΑΡΑΓΡΑΦΟ 2Α ΤΟΥ ΑΡΘΡΟΥ 4 ΤΟΥ Π.Δ. 24.4.55.85. ΤΟ ΓΕΩΤΕΜΑΧΙΟ ΕΞΑΡΤΕΙΤΑΙ ΔΕ ΕΝΤΟΣ ΟΙΚΙΣΜΟΥ
- ΚΑΤΑ ΤΑ ΠΑΡΑΤΑΚΑ ΚΑΙ ΔΕΔΟΜΕΝΟΥ ΟΤΙ ΔΕΝ ΕΥΡΙΣΚΕΤΑΙ ΣΕ ΔΙΑΣΤΑΡΤΟ ΤΜΗΜΑ ΤΟΥ ΟΙΚΙΣΜΟΥ.



Ο ΜΗΧΑΝΙΚΟΣ
ΔΗΛΩΣΗ ΔΑΣΙΚΟΥ ΧΑΡΑΚΤΗΡΟΣ (Ν. 4483 / 2017 ΑΡΦΡ. 8 Ν. 1599 / 1986)
Ο ΥΠΟΓΡΑΜΜΕΝΟΣ ΡΟΥΜΠΑΣ ΔΗΜΗΤΡΙΟΣ ΤΟΥ ΘΕΟΔΩΡΟΥ
ΔΙΠΛ. ΑΓΡΟΝΟΜΟΣ ΤΟΠΟΓΡΑΦΟΣ ΜΗΧΑΝΙΚΟΣ ΕΜΠ & ΠΟΛΙΤΙΚΟΣ ΜΗΧΑΝΙΚΟΣ ΕΜΠ
ΔΗΛΩΝΩ ΣΥΜΦΩΝΑ ΜΕ ΤΟ ΝΟΜΟ 1599 / 1986 ΑΡΦΡ. 8. ΑΓΡΟΤΕΜΑΧΙΟ -2, ΜΕ ΠΕΡΙΓΡΑΜΜΑ
(10,20,21,22,23,24,25,26,27,28,29,30,31,32,33,15,14,13,12,11,10)
ΕΥΡΙΣΚΕΤΑΙ ΣΕ ΠΕΡΙΟΧΗ ΕΚΤΟΣ ΑΝΑΡΤΗΣΗΣ ΔΑΣΙΚΩΝ ΧΑΡΤΩΝ. ΓΙΑ ΤΟΝ ΔΑΣΙΚΟ ΤΟΥ ΧΑΡΑΚΤΗΡΑ ΑΠΑΙΤΕΙΤΑΙ ΒΕΒΑΙΩΣΗ ΔΑΣΑΡΧΕΙΟΥ.

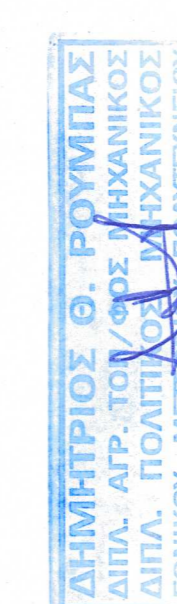

ΔΗΛΩΣΗ ΥΠΟΔΕΙΞΗΣ ΟΡΙΣΩΝ

Ο ΚΑΤΩΘΙ ΥΠΟΓΡΑΜΜΕΝΟΣ ΔΗΛΩΝΩ ΟΤΙ:
ΤΑ ΟΡΙΑ ΤΟΥ ΑΓΡΟΤΕΜΑΧΙΟΥ 1 ΜΕ ΠΕΡΙΓΡΑΜΜΑ (1,2,3,4,5,6,7,8,9,10,11,12,13,14,15, 16,17,18,19,1) ΚΑΙ ΕΜΒΑΔΟΝ Ε1=1744.08 Τ.Μ.
ΚΑΙ ΤΟΥ ΑΓΡΟΤΕΜΑΧΙΟΥ 2 ΜΕ ΠΕΡΙΓΡΑΜΜΑ (10,20,21,22,23,24,25,26,27,28,29,30,31, 32,33,15,14,13,12,11,10) ΚΑΙ ΕΜΒΑΔΟΝ Ε2 = 1431.98 μ2
ΠΩΝ ΑΠΕΙΚΟΝΙΖΟΝΤΑΙ ΣΤΟ ΠΑΡΟΝ ΤΟΠΟΓΡΑΦΙΚΟ ΔΙΑΓΡΑΜΜΑ ΥΠΟΔΕΙΧΘΗΣΑΝ ΑΠΟ ΕΜΕΝΑ ΚΑΙ ΕΥΘΥΝΟΝΤΑΙ ΓΙΑ ΤΗΝ ΑΚΡΙΒΕΙΑ ΤΩΝ ΔΗΛΩΜΕΝΩΝ ΟΡΙΣΩΝ.

Ο ΔΗΛΩΣΗ
Sotirios Zogopoulos
S. Zogopoulos

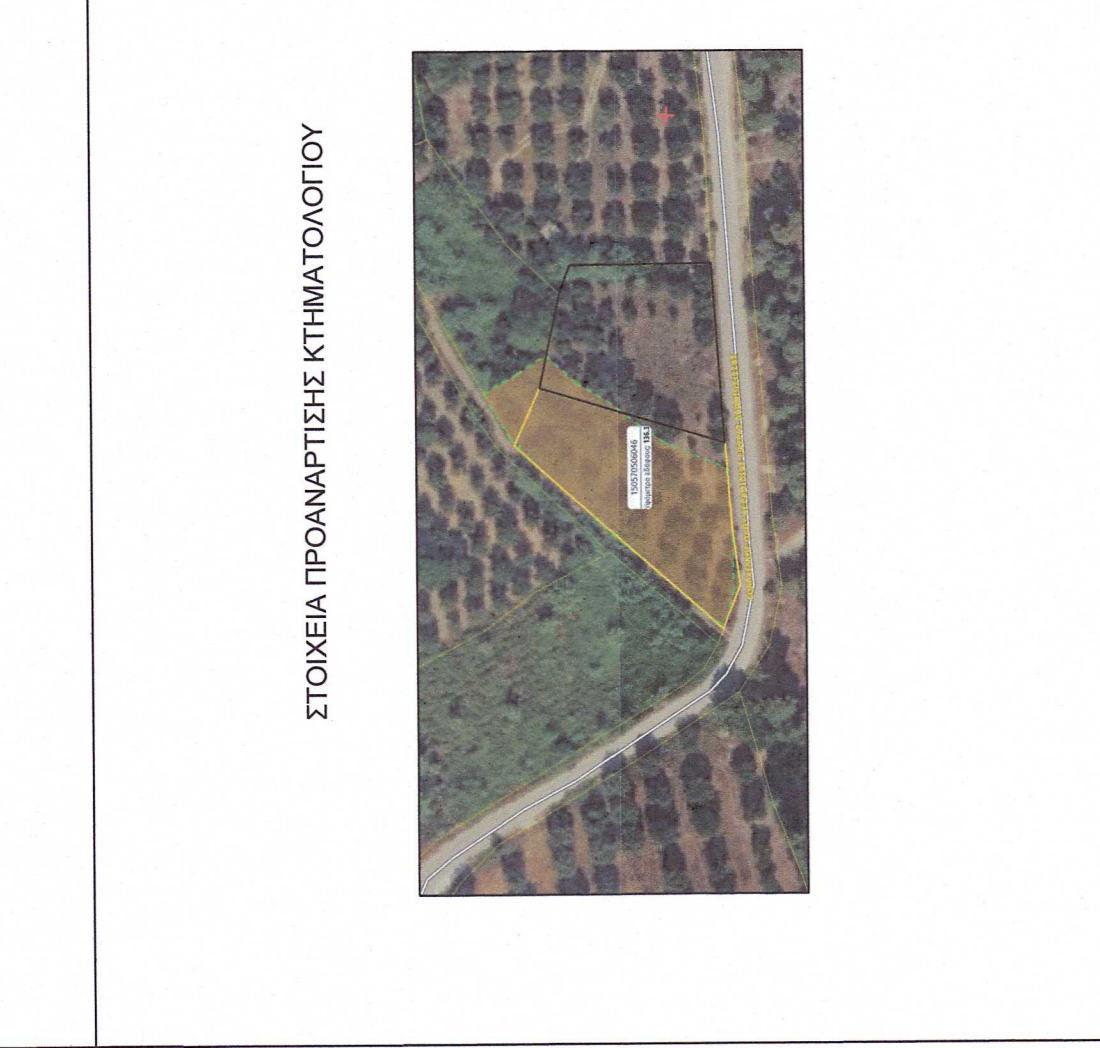

ΣΤΟΙΧΕΙΑ ΠΡΟΑΝΑΡΤΗΣΗΣ ΚΤΗΜΑΤΟΛΟΓΟΥ

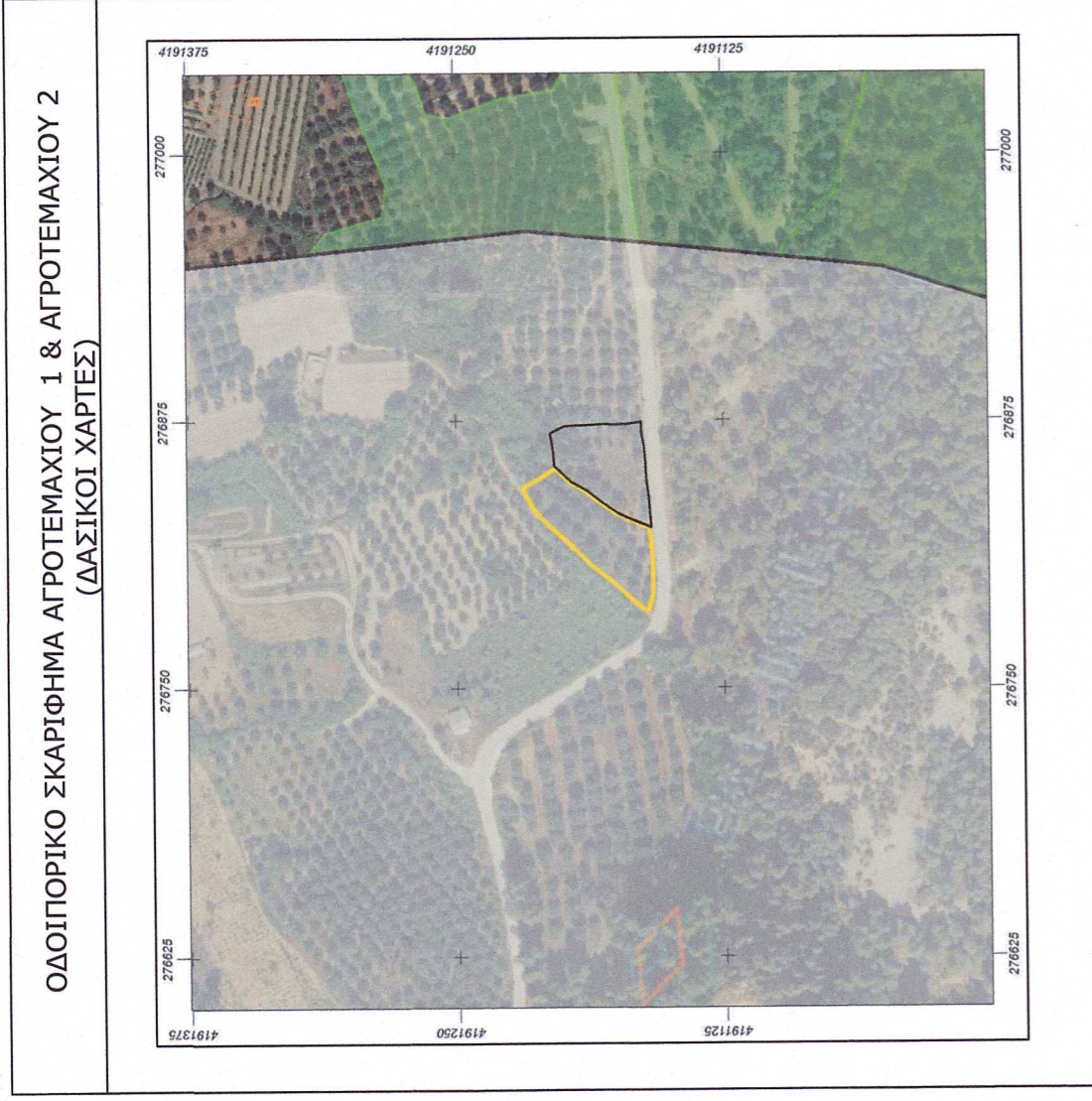

ΟΔΟΠΟΡΙΚΟ ΣΚΑΡΦΗΜΑ ΑΓΡΟΤΕΜΑΧΙΟΥ 1 & ΑΓΡΟΤΕΜΑΧΙΟΥ 2 (ΔΑΣΙΚΟΙ ΧΑΡΤΕΣ)

ΕΜΒΑΔΟΜΕΤΡΗΣΗ ΑΓΡΟΤΕΜΑΧΙΟΥ - 1			
ΣΗΜΕΙΟ	X	Y	ΜΗΚΟΣ
1	276797.03	419168.37	9.31
2	276800.00	419168.37	6.75
3	276800.00	419175.35	6.72
4	276800.00	419175.35	14.19
5	276800.00	419186.89	13.14
6	276800.00	419196.88	9.90
7	276800.00	419206.11	12.69
8	276800.00	419219.24	9.57
9	276800.00	419230.96	10.06
10	276800.00	419240.95	10.06
11	276800.00	419240.95	8.61
12	276800.00	419240.95	6.99
13	276800.00	419240.95	10.40
14	276800.00	419240.95	6.98
15	276800.00	419174.97	5.76
16	276800.00	419159.72	11.90
17	276800.00	419139.93	12.75
18	276800.00	419127.89	9.93
19	276800.00	419116.83	8.61
20	276800.00	419106.37	10.06

E=1/2 Σ(Xi + Xi+1)(Yi - Yi+1)
E1 = 1744.08 μ2

ΕΜΒΑΔΟΜΕΤΡΗΣΗ ΑΓΡΟΤΕΜΑΧΙΟΥ - 2			
ΣΗΜΕΙΟ	X	Y	ΜΗΚΟΣ
20	276800.00	419106.37	6.75
21	276800.00	419106.37	9.45
22	276800.00	419106.37	6.08
23	276800.00	419106.37	10.95
24	276800.00	419125.91	6.00
25	276800.00	419125.91	4.93
26	276800.00	419125.91	4.93
27	276800.00	419125.91	4.73
28	276800.00	419125.91	5.92
29	276800.00	419125.91	8.71
30	276800.00	419125.91	6.99
31	276800.00	419125.91	9.71
32	276800.00	419125.91	5.78
33	276800.00	419125.91	8.43
34	276800.00	419125.91	16.53
35	276800.00	419125.91	6.98
36	276800.00	419125.91	8.61
37	276800.00	419125.91	10.06

E=1/2 Σ(Xi + Xi+1)(Yi - Yi+1)
E2 = 1431.98 μ2

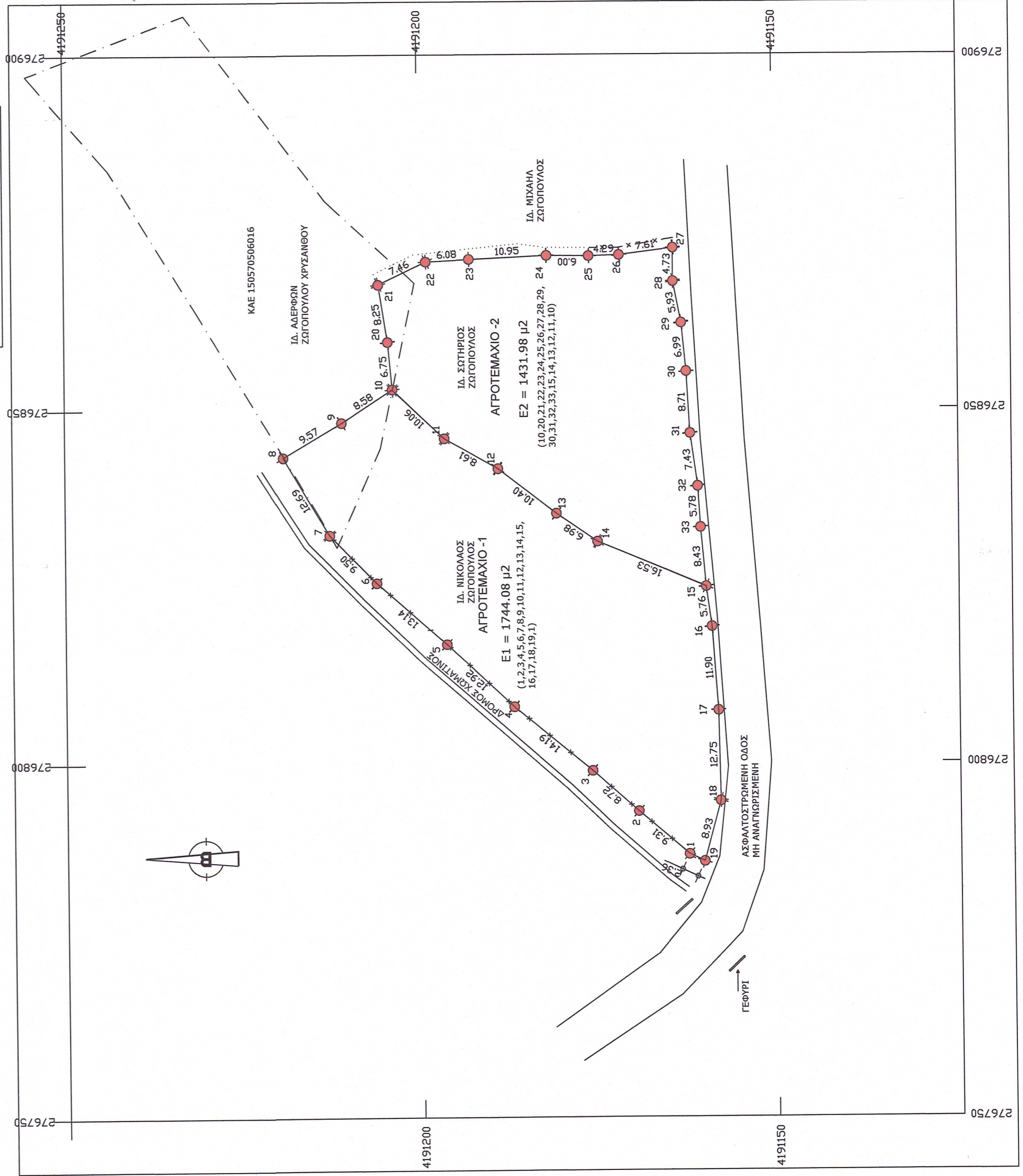

ΠΑΡΑΤΗΡΗΣΕΙΣ:
1. ΤΟ ΔΙΑΓΡΑΜΜΑ ΕΙΝΑΙ ΕΝΔΕΙΧΜΕΝΟ ΣΤΟ ΚΡΑΤΙΚΟ ΣΥΣΤΗΜΑ ΣΥΝΤΕΛΕΓΜΕΝΟ ΕΓΣΑ 87.
2. ΟΙ ΔΙΑΤΑΞΕΙΣ ΚΑΙ ΤΑ ΕΜΒΑΔΑ ΥΠΟΧΡΕΩΝΟΥΝ ΤΟΝ ΔΗΛΩΣΗΤΗ ΑΠΟ ΤΙΣ ΣΥΝΤΕΛΕΓΜΕΝΕΣ ΤΩΝ ΚΟΡΥΦΩΝ.
3. Η ΕΞΑΡΤΗΣΗ ΑΠΟ ΤΟ ΕΓΣΑ 87 ΠΡΑΓΜΑΤΟΠΟΙΗΘΗΚΕ ΜΕ ΣΥΣΤΗΜΑ GPS ΚΑΙ ΚΑΝΟΝΤΑΣ ΧΡΗΣΗ
του λογισμικού AutoCAD.
ΟΙ ΜΕΤΡΗΣΕΙΣ ΕΓΙΝΑΝ ΜΕ ΤΟΝ GPS ΔΕΚΤΗ Spectra Precision SP60
ΚΑΙ ΤΟΝ ΓΕΩΔΑΙΤΙΚΟ ΣΤΑΘΜΟ TOPCON GRT 3065LN.

ΥΠΟΜΗΝΗΜΑ ΤΟΠΟΓΡΑΦΙΚΟΥ ΔΙΑΓΡΑΜΜΑΤΟΣ
ΚΛΙΜΑΚΑ 1/500

ΑΓΡΟΤΕΜΑΧΙΟ 1

ΘΕΣΗ:
"ΒΑΤΑΝΟΥ Η ΒΡΥΣΗ" ΕΝΤΟΣ ΤΗΣ ΖΩΝΗΣ ΤΩΝ 800 ΟΙΚΙΣΜΟΥ
Τ.Κ. ΔΑΦΝΙΩΤΙΣΤΑΣ ΔΗΜΟΥ ΗΛΙΑΔΑΣ.

ΕΜΒΑΔΟΝ: Ε1 = 1744.08 μ2
ΠΕΡΙΓΡΑΜΜΑ: (1,2,3,4,5,6,7,8,9,10,11,12,13,14,15,16,17,18,19,1)

ΙΔΙΟΚΤΗΤΗΣ: ΝΙΚΟΛΑΟΣ Κ. ΖΩΓΟΠΟΥΛΟΣ

ΑΓΡΟΤΕΜΑΧΙΟ 2

ΘΕΣΗ:
"ΒΑΤΑΝΟΥ Η ΒΡΥΣΗ" ΕΝΤΟΣ ΤΗΣ ΖΩΝΗΣ ΤΩΝ 800 ΟΙΚΙΣΜΟΥ
Τ.Κ. ΔΑΦΝΙΩΤΙΣΤΑΣ ΔΗΜΟΥ ΗΛΙΑΔΑΣ.

ΕΜΒΑΔΟΝ: Ε2 = 1431.98 μ2
ΠΕΡΙΓΡΑΜΜΑ: (10,20,21,22,23,24,25,26,27,28,29,30,31,32,33,
15,14,13,12,11,10)

ΙΔΙΟΚΤΗΤΗΣ: ΣΩΤΗΡΙΟΣ Κ. ΖΩΓΟΠΟΥΛΟΣ

ΤΙΤΛΟΣ ΙΔΙΟΚΤΗΣΙΑΣ :
1) ΑΡ. ΣΥΜΒ.: 26209/1997 ΣΥΜΒ. ΤΣΑΓΚΑΣ ΠΕΤΡΟΣ
(ΓΩΝΙΚΗ ΠΑΡΟΧΗ)

ΤΕΧΝΙΚΟ ΓΡΑΦΕΙΟ ΡΟΥΜΠΑ

ΕΡΓΟ: ΤΟΠΟΓΡΑΦΙΚΟ ΔΙΑΓΡΑΜΜΑ

ΘΕΣΗ ΑΓΡΟΤΙΚΗΣ ΠΕΡΙΟΧΗΣ
"ΒΑΤΑΝΟΥ Η ΒΡΥΣΗ" ΕΝΤΟΣ ΖΩΝΗΣ 800Μ Τ.Κ ΔΑΦΝΙΩΤΙΣΤΑΣ Δ. ΗΛΙΑΔΑΣ
ΙΔΙΟΚΤΗΤΗΣ: ΖΩΓΟΠΟΥΛΟΣ ΝΙΚΟΛΑΟΣ (ΑΓΡΟΤΕΜΑΧΙΟ 1)
ΖΩΓΟΠΟΥΛΟΣ ΣΩΤΗΡΙΟΣ (ΑΓΡΟΤΕΜΑΧΙΟ 2)

ΜΕΛΕΤΗΤΗΣ: ΔΗΜΗΤΡΙΟΣ ΘΕΟΔ. ΡΟΥΜΠΑΣ
ΑΓΡΟΝΟΜΟΣ ΤΟΠΟΓΡΑΦΟΣ ΠΟΛΙΤΙΚΟΣ ΜΗΧΑΝΙΚΟΣ Ε.Μ.Π.
ΟΔΟΣ ΘΕΜΙΣΤΟΚΛΕΟΥΣ 17 & ΣΙΣΙΝΗ ΑΜΑΛΙΑΔΑ 26220-22824

ΘΕΜΑ ΣΧΕΔΙΟΥ: ΤΟΠΟΓΡΑΦΙΚΟ ΔΙΑΓΡΑΜΜΑ

ΚΛΙΜΑΚΑ: 1:500

ΧΡΟΝΟΣ ΜΕΛΕΤΗΣ: 3ος 2023

ΥΠΟΓΡΑΦΗ: [Signature]

Ε.Μ.Π. ΗΛΙΑΔΑ
ΔΗΜΗΤΡΙΟΣ Θ. ΡΟΥΜΠΑΣ
ΔΙΠΛ. ΑΓΡ. ΤΟΠ. ΓΩΝ. ΜΗΧΑΝΙΚΟΣ
ΕΠΙΣΤΗΜΟΝΙΚΟ ΠΡΟΣΩΠΟ
ΑΡΧ. Τ.Ε.Ε. ΑΡΧ. ΜΗΧΑΝΙΚΟΥ 2568/4
ΥΠΟΧΡΕΩΣΗ: 17-ΑΡΧ.ΜΗΧ.ΜΗΧ.ΤΜΑ-2568/4

ΘΕΩΡΗΣΗ: [Signature]
Ο ΥΠΟΓΡΑΦΗΣ ΚΑΙ ΤΟ ΠΑΡΟΝ ΤΟΠΟΓΡΑΦΙΚΟ ΔΙΑΓΡΑΜΜΑ
ΕΙΝΑΙ ΕΝΔΕΙΧΜΕΝΟ ΣΤΟ ΚΡΑΤΙΚΟ ΣΥΣΤΗΜΑ ΣΥΝΤΕΛΕΓΜΕΝΟ ΕΓΣΑ 87.
ΟΙ ΔΙΑΤΑΞΕΙΣ ΚΑΙ ΤΑ ΕΜΒΑΔΑ ΥΠΟΧΡΕΩΝΟΥΝ ΤΟΝ ΔΗΛΩΣΗΤΗ ΑΠΟ ΤΙΣ ΣΥΝΤΕΛΕΓΜΕΝΕΣ ΤΩΝ ΚΟΡΥΦΩΝ.
ΧΑΡΑΚΤΗΡΙΣΤΙΚΟ ΜΕΣ ΩΣ ΕΧΕΙ ΓΕΓΡΑΦΕΙΤΕ

ΥΠΟΧΡΕΩΣΗ: 17-ΑΡΧ.ΜΗΧ.ΜΗΧ.ΤΜΑ-2568/4