

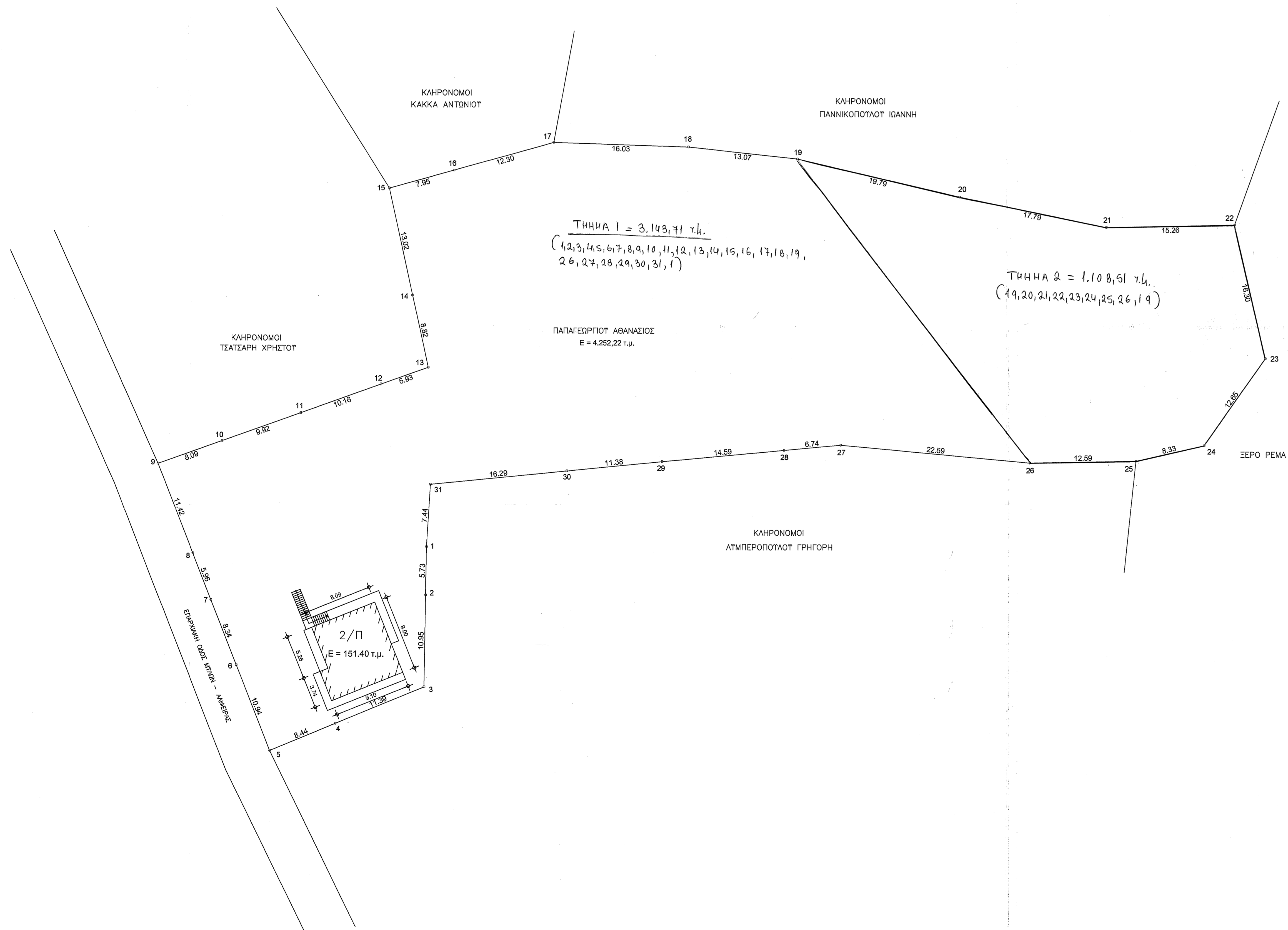

Απόσπασμα Google Earth:



Πίνακας Συντεταγμένων των κορυφών του (1,2,3,...,30,31,1) σε ΕΓΣΑ'87 Εμβαδόν τετραγώνου = 4.252,22 τ.μ.

α/α	X	Y	Απόστασεις
1	311565.15	4162073.25	---
2	311565.07	4162067.52	1 - 2: 5.73
3	311564.91	4162056.57	2 - 3: 10.95
4	311554.39	4162052.20	3 - 4: 11.39
5	311546.59	4162048.97	4 - 5: 8.44
6	311542.59	4162059.14	5 - 6: 10.94
7	311539.54	4162066.90	6 - 7: 8.34
8	311537.36	4162072.45	7 - 8: 5.96
9	311533.19	4162083.08	8 - 9: 11.42
10	311540.90	4162085.81	9 - 10: 8.09
11	311550.14	4162089.19	10 - 11: 9.92
12	311559.70	4162092.60	11 - 12: 10.16
13	311565.28	4162094.60	12 - 13: 5.93
14	311563.41	4162103.22	13 - 14: 8.82
15	311560.65	4162115.95	14 - 15: 13.02
16	311568.30	4162118.09	15 - 16: 7.95
17	311580.15	4162121.41	16 - 17: 12.30
18	311596.17	4162120.92	17 - 18: 16.03
19	311609.17	4162119.51	18 - 19: 13.07
20	311628.44	4162115.02	19 - 20: 19.79
21	311645.87	4162111.46	20 - 21: 17.79
22	311661.13	4162111.76	21 - 22: 15.26
23	311664.79	4162095.87	22 - 23: 16.30
24	311657.56	4162085.49	23 - 24: 12.65
25	311649.45	4162083.84	24 - 25: 8.33
26	311638.86	4162083.38	25 - 26: 12.59
27	311614.36	4162085.45	26 - 27: 22.59
28	311607.65	4162084.82	27 - 28: 6.74
29	311593.13	4162083.45	28 - 29: 14.59
30	311581.80	4162082.31	29 - 30: 11.38
31	311565.59	4162080.68	30 - 31: 16.29
1	311565.15	4162073.25	31 - 1: 7.44

ΜΕΘΟΔΟΛΟΓΙΑ ΕΞΑΡΤΗΣΗΣ
Η εξάρτηση από το Εθνικό Τριγωνομετρικό Δίκτυο ΕΓΣΑ '87 πραγματοποιήθηκε με σύστημα GPS PROMARK 3 (L1).

ΥΠΟΜΝΗΜΑ ΣΗΜΕΙΑΚΩΝ ΣΥΜΒΟΛΩΝ και ΓΡΑΜΜΩΝ	
1,2,.....	Χαρακτηρισμός Κορυφών ακ.
a,b,....d	Χαρακτηρισμός Κορυφών κτηρ.
---	Γραμμή Δημοτικής οδού
---	Γραμμή Χωματόδρομου
---	Αξονική γραμμή ορίων
---	Όριο Απαλλοτριώσης
---	Συρματόπλεγμα
---	Μανδρότοιχος
///	Πλευρές Κτηρίου
1/Π	Αριθμός ορόφων/Πλάκα
1/Κ	Αριθμός ορόφων/Κεραιοσκεπή
Δημοτική?	Χαρακτηρισμός
Οδός??	Χαρακτηρισμός
---	Δασικά πολύγωνα

- ΠΑΡΑΤΗΡΗΣΕΙΣ :
- Έγνε τοπογραφική αποτύπωση της υπάρχουσας κατάστασης. Το γήπεδο ευρίσκεται, εντός ακτίνας των 800μ. στη Δασνούλα, Δήμου Ανδρίτσαινας - Κρεστένων.
 - ΕΜΒΑΔΑ:
E(1-2-3-...-30-31-1)= 4.252,22 τ.μ.
 - ΔΗΛΩΣΗ ΙΔΙΟΚΤΗΤΗ Ν.4030 /2011
Δηλώνω πως τα όρια του γηπέδου μου με στοιχεία E(1-2-3-...-30-31-1) που υπέδειξα για την εκπόνηση του τοπογραφικού διαγράμματος είναι ακριβή και ορθά
 - ΔΟΜΗΣΗ:
E ισόγειο κατοικίας = 75,70τ.μ.
E κατοικίας ορόφου = 75,70τ.μ.
 - ΔΗΛΩΣΗ Ν.651/77 :
Ο κάτωθι Μηχανικός, δηλώνω υπεύθυνα ότι το εμφανόμενο τεμάχιο με τα στοιχεία E(1-2-3-...-30-31-1)= 4.252,22 τ.μ. που βρίσκεται εντός ακτίνας των 800μ. στη Δασνούλα, του Δήμου Ανδρίτσαινας - Κρεστένων, της Περι. Ενότητας Ηλείας, είναι εντός οικισμού Δασνούλας, εκτός Γ.Π.Σ., εκτός Ζ.Ο.Ε., εκτός αναδομικού, εκτός Β.Ο.Π.Α. σπέρμα από τη διάσπαση απόσταση άνω των 800 μέτρων, δεν θάβρονται από αυτό γραμμής υψηλής τάσης της Δ.Ε.Η. και αγωγός φυσικού αερίου, δεν υφίσταται σημείο υδροληψίας και είναι άρτιο και οικοδομήσιμο σύμφωνα με τις κείμενες πολεοδομικές διατάξεις που ισχύουν στη περιοχή. Δηλώνω υπεύθυνα ότι το παραπάνω τεμάχιο δεν υπάγεται στις διατάξεις του Ν.1337/83 περί εισφοράς σε γη και χρέη.
 - ΔΗΛΩΣΗ Ν.1599/1986 (Α75) βάση της παρ.3 άρθρου 142 Ν.4483/2017, ΦΕΚ 107 Α/ 31-7-2017 ο υπογεγραμμένος Χρήστος Θεοδωρόπουλος Διπλ. Πολιτικός Μηχανικός
Δηλώνω ότι:
Το τεμάχιο με τα στοιχεία 1,2,3,...,30,31,1 που βρίσκεται εντός ακτίνας των 800μ. στην Δασνούλα, Δημοτικής ενότητας Ανδρίτσαινας, Δήμου Ανδρίτσαινας - Κρεστένων, Περιφερειακής ενότητας Ηλείας, Ιδιοκτησίας Παπαγεωργίου Αθανασίου, είναι εκτός αναρτήσεως, σύμφωνα με τους αναρτημένους και μερικούς κυριώνους δασικούς χάρτες (αριθμ. απόφασης Γενικού Γραμματέα Δασών: 349349/20-10-2022, ΦΕΚ 694 Δ/20.10.2022).

ΦΕΒΡΟΥΑΡΙΟΣ 2024 Ο ΜΗΧΑΝΙΚΟΣ

ΘΕΟΔΩΡΟΠΟΥΛΟΣ Γ. ΧΡΗΣΤΟΣ
ΔΙΠΛΩΜΑΤΟΥΧΟΣ ΠΟΛΙΤΙΚΟΣ ΜΗΧΑΝΙΚΟΣ
ΠΑΝΕΠΙΣΤΗΜΙΟ ΔΗΡΘΡΩΝ
ΜΕΛΟΣ Τ.Ε.Ε. ΑΡΧΙΤ. ΜΗΤΡ. 128791
ΖΑΚΥΝΘΟΥ 4 - ΠΥΡΓΟΣ ΗΛΕΙΑΣ
Τηλ. 2621031311
Α.Φ.Μ. 127891397 - Δ.Ο.Υ. Πύργου

ΤΕΧΝΙΚΟ ΓΡΑΦΕΙΟ ΜΕΛΕΤΩΝ & ΚΑΤΑΣΚΕΥΩΝ
ΘΕΟΔΩΡΟΠΟΥΛΟΣ Γ. ΧΡΗΣΤΟΣ
ΖΑΚΥΝΘΟΥ 4, ΠΥΡΓΟΣ ΗΛΕΙΑΣ

Εργοδότης
ΠΑΠΑΓΕΩΡΓΙΟΥ ΑΘΑΝΑΣΙΟΣ

Θέση
Εντός ακτίνας των 800μ.
Δήμου Ανδρίτσαινας - Κρεστένων

Μελετητής
ΘΕΟΔΩΡΟΠΟΥΛΟΣ ΧΡΗΣΤΟΣ
ΔΙΠΛΩΜΑΤΟΥΧΟΣ ΠΟΛΙΤΙΚΟΣ ΜΗΧΑΝΙΚΟΣ

Κλίμακα
1 : 250
Χρόνος Μελέτης
ΦΕΒΡΟΥΑΡΙΟΣ 2024

Θίμα
ΤΟΠΟΓΡΑΦΙΚΟ ΔΙΑΓΡΑΜΜΑ
Αριθ. Σχ. Τ1

Υπογραφή
ΘΕΟΔΩΡΟΠΟΥΛΟΣ Γ. ΧΡΗΣΤΟΣ
ΔΙΠΛΩΜΑΤΟΥΧΟΣ ΠΟΛΙΤΙΚΟΣ ΜΗΧΑΝΙΚΟΣ
ΠΑΝΕΠΙΣΤΗΜΙΟ ΔΗΡΘΡΩΝ
ΜΕΛΟΣ Τ.Ε.Ε. ΑΡΧΙΤ. ΜΗΤΡ. 128791
ΖΑΚΥΝΘΟΥ 4 - ΠΥΡΓΟΣ ΗΛΕΙΑΣ
Τηλ. 2621031311
Α.Φ.Μ. 127891397 - Δ.Ο.Υ. Πύργου