

ΔΗΛΩΣΗ ΑΡΤΙΟΤΗΤΑΣ Ν.651/77

ΤΟ ΑΓΡΟΤΕΜΑΧΙΟ 1 ΜΕ ΠΕΡΙΓΡΑΜΜΑ (1,2,3,4,5,6,7,8,9,10,11,12,13,14,15, 16,17,18,19,1) ΚΑΙ ΕΜΒΑΔΟΝ Ε1=1744.08 Τ.Μ.

ΔΗΛΩΣΗ Ν. 651 / 1977
 Ο ΥΠΟΓΡΑΦΜΕΝΟΣ ΡΟΥΜΠΑΣ ΔΗΜΗΤΡΙΟΣ ΤΟΥ ΘΕΟΔΩΡΟΥ ΔΙΠΛ. ΑΓΡΟΝΟΜΟΣ ΤΟΠΟΓΡΑΦΟΣ ΜΗΧΑΝΙΚΟΣ ΕΜΠ & ΠΟΛΙΤΙΚΟΣ ΜΗΧΑΝΙΚΟΣ ΕΜΠ ΔΕΛΦΩΝ ΣΥΜΦΩΝΑ ΜΕ ΤΟ ΝΟΜΟ, ΟΠΙ ΤΟ ΑΓΡΟΤΕΜΑΧΙΟ -1, ΜΕ ΠΕΡΙΓΡΑΜΜΑ (1,2,3,4,5,6,7,8,9,10,11,12,13,14,15,16,17,18,19,1) ΕΜΒΑΔΟΥ Ε1=1744.08 μ2
 ΕΥΡΕΣΚΕΤΑΙ ΣΤΗΝ ΘΕΣΗ "ΒΑΤΑΝΟΥ Η ΒΡΥΣΗ" - ΤΗΣ ΤΟΠΙΚΗΣ ΚΟΙΝΟΤΗΤΑΣ ΔΑΦΝΙΩΤΙΣΣΑΣ ΤΗΣ ΔΗΜΟΤΙΚΗΣ ΕΝΟΤΗΤΑΣ ΑΜΑΛΙΑΔΑΣ, ΤΟΥ ΔΗΜΟΥ ΗΛΙΔΑΣ, ΤΗΣ ΠΕΡΙΦΕΡΕΙΑΚΗΣ ΕΝΟΤΗΤΑΣ ΗΛΕΙΑΣ, ΔΗΛΩΝΩ ΟΤΙ:
 -ΕΥΡΕΣΚΕΤΑΙ ΕΝΤΟΣ ΤΗΣ ΖΩΝΗΣ ΤΩΝ 800 ΜΕΤΡΩΝ ΤΟΥ ΟΙΚΙΣΜΟΥ ΔΑΦΝΙΩΤΙΣΣΑΣ.
 -ΔΕΝ ΕΙΝΑΙ ΑΡΤΟ ΚΑΙ ΔΕΝ ΕΙΝΑΙ ΟΙΚΟΔΟΜΗΣΙΜΟ, ΣΥΜΦΩΝΑ ΜΕ ΤΙΣ ΚΕΙΜΕΝΕΣ ΠΟΛΙΤΕΥΜΑΤΙΚΕΣ ΔΙΑΤΑΞΕΙΣ.
 -ΕΥΡΕΣΚΕΤΑΙ ΕΚΤΟΣ ΣΧΕΔΙΩΝ ΠΟΛΕΩΝ ΚΑΙ ΕΚΤΟΣ ΟΙΚΙΣΜΟΥ, ΕΚΤΟΣ ΖΩΩΝ ΚΑΙ ΕΚΤΟΣ ΑΝΔΑΞΙΣΜΟΥ.
 -ΕΙΣ ΤΟΝ ΠΛΑΤΑΝΟ ΚΑΙ ΜΕΛΑΧΡΟΝΤΑΙ ΕΛΛΕΙΨΕΙΣ ΠΡΑΞΕΙΣ ΜΕΤΑΦΟΡΑΣ ΥΨΗΛΗΣ ΤΑΞΗΣ ΤΗΣ ΔΕΗ.
 -ΜΕ ΒΑΣΗ ΤΗΝ ΠΑΡΑΤΡΑΦΑ 2Α ΤΟΥ ΑΡΘΡΟΥ 4 ΤΟΥ Π.Δ. 24.4/3.5.85 ΤΟ ΓΕΩΤΕΜΑΧΙΟ ΕΞΑΙΡΕΤΑΙ ΣΕ ΕΝΤΟΣ ΟΙΚΙΣΜΟΥ ΚΑΤΑ ΤΑ ΠΑΡΑΤΡΑΦΑ ΚΑΙ ΔΕΔΟΜΕΝΟΥ ΟΤΙ ΔΕΝ ΕΥΡΕΣΚΕΤΑΙ ΣΕ ΔΙΑΣΤΑΡΤΟ ΤΜΗΜΑ ΤΟΥ ΟΙΚΙΣΜΟΥ.



Ο ΜΗΧΑΝΙΚΟΣ
 ΔΗΛΩΣΗ ΔΑΣΙΚΟΥ ΧΑΡΑΚΤΗΡΟΣ (Ν. 4483 / 2017 ΑΡΦΦ. 8 Ν.1589 / 1988)
 Ο ΥΠΟΓΡΑΦΜΕΝΟΣ ΡΟΥΜΠΑΣ ΔΗΜΗΤΡΙΟΣ ΤΟΥ ΘΕΟΔΩΡΟΥ ΔΙΠΛ. ΑΓΡΟΝΟΜΟΣ ΤΟΠΟΓΡΑΦΟΣ ΜΗΧΑΝΙΚΟΣ ΕΜΠ & ΠΟΛΙΤΙΚΟΣ ΜΗΧΑΝΙΚΟΣ ΕΜΠ (1,2,3,4,5,6,7,8,9,10,11,12,13,14,15,16,17,18,19,1) ΜΕ ΠΕΡΙΓΡΑΜΜΑ ΕΥΡΕΣΚΕΤΑΙ ΣΕ ΠΕΡΙΟΧΗ ΕΚΤΟΣ ΑΝΑΡΤΗΣΗΣ ΔΑΣΙΚΩΝ ΧΑΡΤΩΝ, ΓΙΑ ΤΟΝ ΔΑΣΙΚΟ ΤΟΥ ΧΑΡΑΚΤΗΡΑ ΑΤΙΛΕΙΤΑΙ ΒΕΒΑΙΩΣ ΔΑΣΦΑΡΧΕΙΟΥ.

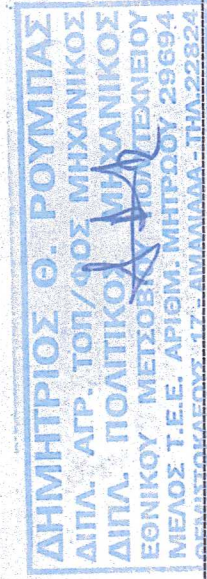

ΔΗΛΩΣΗ ΑΡΤΙΟΤΗΤΑΣ Ν.651/77

ΤΟ ΑΓΡΟΤΕΜΑΧΙΟ 2 ΜΕ ΠΕΡΙΓΡΑΜΜΑ (10,20,21,22,23,24,25,26,27,28,29,30,31,32, 33,15,14,13,12,11,10) ΚΑΙ ΕΜΒΑΔΟΝ Ε2 = 1431.98 μ2

ΔΗΛΩΣΗ Ν. 651 / 1977
 Ο ΥΠΟΓΡΑΦΜΕΝΟΣ ΡΟΥΜΠΑΣ ΔΗΜΗΤΡΙΟΣ ΤΟΥ ΘΕΟΔΩΡΟΥ ΔΙΠΛ. ΑΓΡΟΝΟΜΟΣ ΤΟΠΟΓΡΑΦΟΣ ΜΗΧΑΝΙΚΟΣ ΕΜΠ (10,20,21,22,23,24,25,26,27,28,29,30,31,32,33,15,14,13,12,11,10) ΟΠΩΣ ΠΕΡΙΓΡΑΦΕΤΑΙ ΣΤΟΝ ΠΙΝΑΚΑ ΕΜΒΑΔΟΥ Ε2=1431.98 μ2
 ΕΥΡΕΣΚΕΤΑΙ ΣΤΗΝ ΘΕΣΗ "ΒΑΤΑΝΟΥ Η ΒΡΥΣΗ" - ΤΗΣ ΤΟΠΙΚΗΣ ΚΟΙΝΟΤΗΤΑΣ ΔΑΦΝΙΩΤΙΣΣΑΣ ΤΗΣ ΔΗΜΟΤΙΚΗΣ ΕΝΟΤΗΤΑΣ ΑΜΑΛΙΑΔΑΣ, ΤΟΥ ΔΗΜΟΥ ΗΛΙΔΑΣ, ΤΗΣ ΠΕΡΙΦΕΡΕΙΑΚΗΣ ΕΝΟΤΗΤΑΣ ΗΛΕΙΑΣ, ΔΗΛΩΝΩ ΟΤΙ:
 -ΔΕΝ ΕΙΝΑΙ ΑΡΤΟ ΚΑΙ ΔΕΝ ΕΙΝΑΙ ΟΙΚΟΔΟΜΗΣΙΜΟ, ΣΥΜΦΩΝΑ ΜΕ ΤΙΣ ΚΕΙΜΕΝΕΣ ΠΟΛΙΤΕΥΜΑΤΙΚΕΣ ΔΙΑΤΑΞΕΙΣ.
 -ΕΥΡΕΣΚΕΤΑΙ ΕΚΤΟΣ ΣΧΕΔΙΩΝ ΠΟΛΕΩΝ ΚΑΙ ΕΚΤΟΣ ΟΙΚΙΣΜΟΥ, ΕΚΤΟΣ ΖΩΩΝ ΚΑΙ ΕΚΤΟΣ ΑΝΔΑΞΙΣΜΟΥ.
 -ΕΙΣ ΤΟΝ ΠΛΑΤΑΝΟ ΚΑΙ ΜΕΛΑΧΡΟΝΤΑΙ ΕΛΛΕΙΨΕΙΣ ΠΡΑΞΕΙΣ ΜΕΤΑΦΟΡΑΣ ΥΨΗΛΗΣ ΤΑΞΗΣ ΤΗΣ ΔΕΗ.
 -ΜΕ ΒΑΣΗ ΤΗΝ ΠΑΡΑΤΡΑΦΑ 2Α ΤΟΥ ΑΡΘΡΟΥ 4 ΤΟΥ Π.Δ. 24.4/3.5.85 ΤΟ ΓΕΩΤΕΜΑΧΙΟ ΕΞΑΙΡΕΤΑΙ ΣΕ ΕΝΤΟΣ ΟΙΚΙΣΜΟΥ ΚΑΤΑ ΤΑ ΠΑΡΑΤΡΑΦΑ ΚΑΙ ΔΕΔΟΜΕΝΟΥ ΟΤΙ ΔΕΝ ΕΥΡΕΣΚΕΤΑΙ ΣΕ ΔΙΑΣΤΑΡΤΟ ΤΜΗΜΑ ΤΟΥ ΟΙΚΙΣΜΟΥ.



Ο ΜΗΧΑΝΙΚΟΣ
 ΔΗΛΩΣΗ ΔΑΣΙΚΟΥ ΧΑΡΑΚΤΗΡΟΣ (Ν. 4483 / 2017 ΑΡΦΦ. 8 Ν.1589 / 1988)
 Ο ΥΠΟΓΡΑΦΜΕΝΟΣ ΡΟΥΜΠΑΣ ΔΗΜΗΤΡΙΟΣ ΤΟΥ ΘΕΟΔΩΡΟΥ ΔΙΠΛ. ΑΓΡΟΝΟΜΟΣ ΤΟΠΟΓΡΑΦΟΣ ΜΗΧΑΝΙΚΟΣ ΕΜΠ & ΠΟΛΙΤΙΚΟΣ ΜΗΧΑΝΙΚΟΣ ΕΜΠ ΔΗΛΩΝΩ ΣΥΜΦΩΝΑ ΜΕ ΤΟ ΝΟΜΟ 1589 / 1988 ΑΡΦΦ. 8, ΑΓΡΟΤΕΜΑΧΙΟ -2, ΜΕ ΠΕΡΙΓΡΑΜΜΑ (10,20,21,22,23,24,25,26,27,28,29,30,31,32,33,15,14,13,12,11,10) ΕΥΡΕΣΚΕΤΑΙ ΣΕ ΠΕΡΙΟΧΗ ΕΚΤΟΣ ΑΝΑΡΤΗΣΗΣ ΔΑΣΙΚΩΝ ΧΑΡΤΩΝ, ΓΙΑ ΤΟΝ ΔΑΣΙΚΟ ΤΟΥ ΧΑΡΑΚΤΗΡΑ ΑΤΙΛΕΙΤΑΙ ΒΕΒΑΙΩΣ ΔΑΣΦΑΡΧΕΙΟΥ.



ΔΗΛΩΣΗ ΥΠΟΔΕΙΞΗΣ ΟΡΙΩΝ

Ο ΚΑΤΩΘΙ ΥΠΟΓΡΑΦΜΕΝΟΣ ΔΗΛΩΝΩ ΟΤΙ:
 ΤΑ ΟΡΙΑ ΤΟΥ ΑΓΡΟΤΕΜΑΧΙΟΥ 1 ΜΕ ΠΕΡΙΓΡΑΜΜΑ (1,2,3,4,5,6,7,8,9,10,11,12,13,14,15, 16,17,18,19,1) ΚΑΙ ΕΜΒΑΔΟΝ Ε1=1744.08 Τ.Μ.
 ΚΑΙ ΤΟΥ ΑΓΡΟΤΕΜΑΧΙΟΥ 2 ΜΕ ΠΕΡΙΓΡΑΜΜΑ (10,20,21,22,23,24,25,26,27,28,29,30,31, 32,33,15,14,13,12,11,10) ΚΑΙ ΕΜΒΑΔΟΝ Ε2 = 1431.98 μ2
 ΠΟΥ ΑΠΕΙΚΟΝΙΖΟΝΤΑΙ ΣΤΟ ΠΑΡΟΝ ΤΟΠΟΓΡΑΦΙΚΟ ΔΙΑΓΡΑΜΜΑ ΥΠΟΔΕΙΧΘΗΣΑΝ ΑΠΟ ΕΜΕΝΑ ΚΑΙ ΕΥΘΥΝΟΜΑΙ ΓΙΑ ΤΗΝ ΑΚΡΙΒΕΙΑ ΤΩΝ ΔΗΛΩΜΕΝΩΝ ΟΡΙΩΝ.

Ο ΔΗΛΩΝ

Sotirios Zogopoulos
 S. Zog

ΟΔΟΠΟΡΙΚΟ ΣΚΑΡΦΩΜΑ ΑΓΡΟΤΕΜΑΧΙΟΥ 1 & ΑΓΡΟΤΕΜΑΧΙΟΥ 2 (ΔΑΣΙΚΟΥ ΧΑΡΤΕΣ)

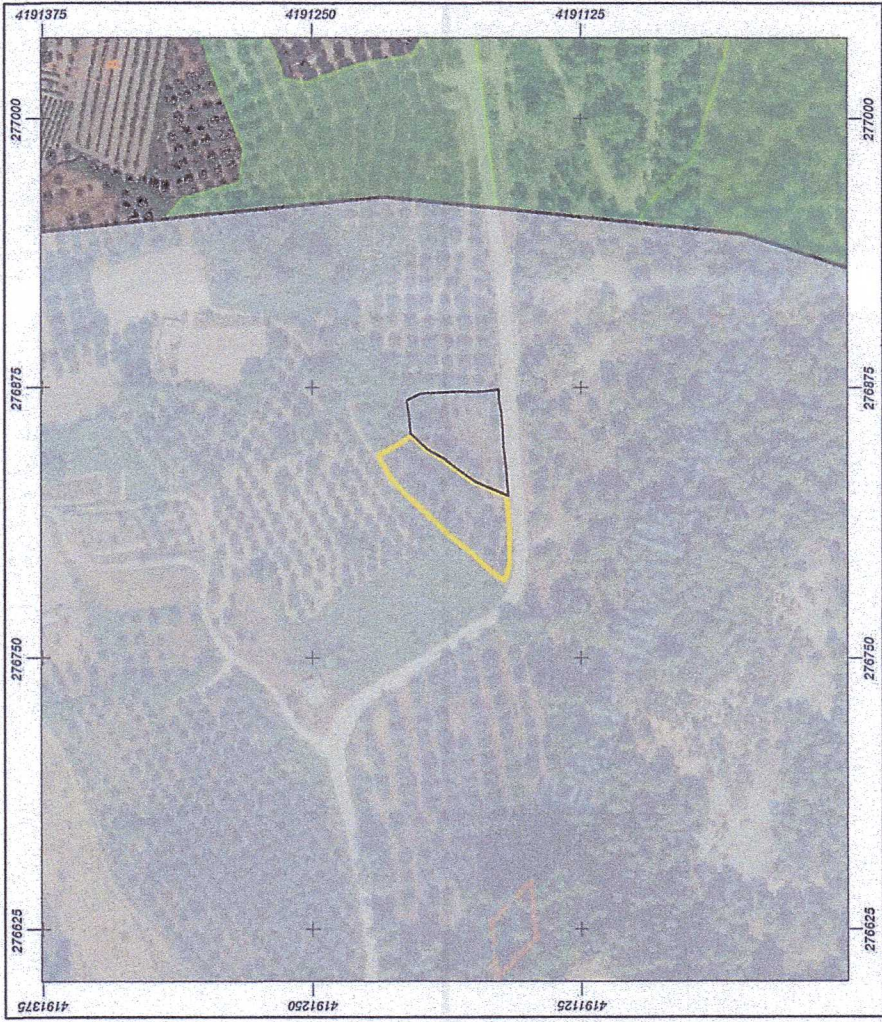

ΣΤΟΙΧΕΙΑ ΠΡΟΑΡΧΑΡΤΗΣΗΣ ΚΤΗΜΑΤΟΛΟΓΙΟΥ



ΕΜΒΑΔΟΜΕΤΡΗΤΗ ΑΓΡΟΤΕΜΑΧΙΟΥ - 1
 Με τη βοήθεια των ορθογώνιων κορυφών του κτηματολογίου

ΣΗΜΕΙΟ	X	Y	ΜΗΚΟΣ
1	276792.03	4191166.37	6.39
2	276793.11	4191169.42	6.72
3	276796.89	4191175.95	6.42
4	276801.00	4191182.83	6.98
5	276806.00	4191190.29	10.92
6	276825.31	4191206.11	13.14
7	276832.24	4191216.71	12.69
8	276833.25	4191219.30	9.57
9	276835.33	4191220.97	8.96
10	276838.27	4191220.75	10.40
11	276845.86	4191196.45	6.98
12	276846.62	4191188.96	10.40
13	276853.33	4191179.97	6.98
14	276859.25	4191170.97	10.40
15	276864.95	4191159.72	16.53
16	276872.38	4191158.11	16.75
17	276887.28	4191158.11	16.75
18	276896.01	4191158.11	16.75
19	276906.01	4191162.23	8.93
20	276927.03	4191166.37	2.36

E=1/2 Σ(Xi + Xi+1)(ψi - ψi+1)
 E1 = 1744.08 μ2

ΕΜΒΑΔΟΜΕΤΡΗΤΗ ΑΓΡΟΤΕΜΑΧΙΟΥ - 2
 Με τη βοήθεια των ορθογώνιων κορυφών του κτηματολογίου

ΣΗΜΕΙΟ	X	Y	ΜΗΚΟΣ
10	276852.77	4191203.75	6.25
20	276859.50	4191204.37	8.25
21	276867.83	4191205.63	7.45
22	276877.17	4191202.84	6.08
23	276877.17	4191202.84	6.08
24	276871.67	4191181.91	10.92
25	276871.67	4191175.91	4.89
26	276872.69	4191164.08	7.61
27	276882.96	4191164.09	4.73
28	276882.96	4191164.09	4.73
29	276886.14	4191165.97	6.99
30	276885.17	4191165.30	8.71
31	276891.00	4191164.09	7.43
32	276933.33	4191164.00	7.43
33	276933.33	4191164.00	7.43
15	276882.95	4191159.72	5.78
14	276891.38	4191174.97	6.98
13	276896.01	4191188.96	10.40
12	276896.01	4191188.96	10.40
11	276894.586	4191196.45	8.61
10	276892.77	4191203.75	10.68

E=1/2 Σ(Xi + Xi+1)(ψi - ψi+1)
 E2 = 1431.98 μ2

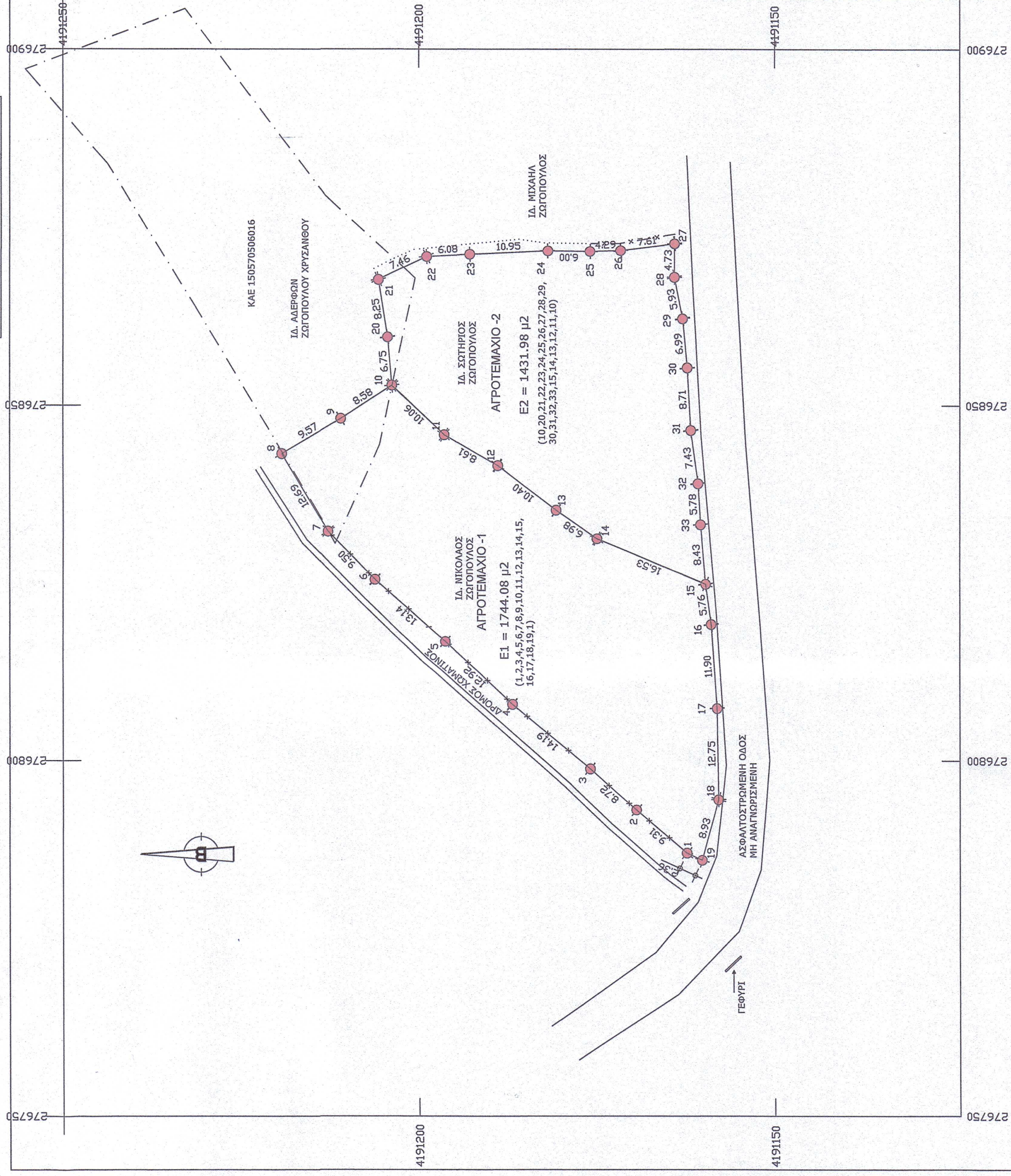

ΠΑΡΑΡΤΗΣΕΙΣ
 1.ΤΟ ΔΙΑΓΡΑΜΜΑ ΕΙΝΑΙ ΕΝΤΑΓΜΕΝΟ ΣΤΟ ΚΡΑΤΙΚΟ ΣΥΣΤΗΜΑ ΣΥΝΤΕΛΕΜΕΝΩΝ ΕΓΣΑ 87.
 2.ΟΙ ΔΙΑΣΤΑΣΕΙΣ ΚΑΙ ΤΑ ΕΜΒΑΔΑ ΥΠΟΛΟΓΙΣΤΗΚΑΝ ΑΝΑΛΙΤΙΚΑ ΑΠΟ ΤΙΣ ΣΥΝΤΕΛΕΜΕΝΕΣ ΤΩΝ ΚΟΡΥΦΩΝ.
 3.Η ΕΞΑΡΤΗΣΗ ΑΠΟ ΤΟ ΕΓΣΑ 87 ΠΡΑΓΜΑΤΟΠΟΙΗΘΗΚΕ ΜΕ ΣΥΣΤΗΜΑ GPS ΚΑΙ ΚΑΝΟΝΙΑΣ ΧΡΗΣΗ του Δίκτυου Μετρήσεων Σταθμών Αναφοράς L.R.A.N.U.S.
 ΟΙ ΜΕΤΡΗΣΕΙΣ ΕΓΙΝΑΝ ΜΕ ΤΟΝ GPS ΔΕΚΤΗ Spectra Precision SP90 ΚΑΙ ΤΟΝ ΨΕΥΔΟΠΛΑΤΙΟ ΣΤΑΘΜΟ ΤΟΡΣΟΝ GP7 3065LN.

ΥΠΟΜΗΝΗΜΑ ΤΟΠΟΓΡΑΦΙΚΟΥ ΔΙΑΓΡΑΜΜΑΤΟΣ
 ΚΛΙΜΑΚΑ 1/500

ΑΓΡΟΤΕΜΑΧΙΟ 1

ΘΕΣΗ:
 "ΒΑΤΑΝΟΥ Η ΒΡΥΣΗ" ΕΝΤΟΣ ΤΗΣ ΖΩΝΗΣ ΤΩΝ 800 ΟΙΚΙΣΜΟΥ
 Τ.Κ. ΔΑΦΝΙΩΤΙΣΣΑΣ ΔΗΜΟΥ ΗΛΙΔΑΣ.

ΕΜΒΑΔΟΝ: Ε1 = 1744.08 μ2
ΠΕΡΙΓΡΑΜΜΑ: (1,2,3,4,5,6,7,8,9,10,11,12,13,14,15,16,17,18,19,1)

ΙΔΙΟΚΤΗΤΗΣ: ΝΙΚΟΛΑΟΣ Κ. ΖΩΓΟΠΟΥΛΟΣ

ΑΓΡΟΤΕΜΑΧΙΟ 2

ΘΕΣΗ:
 "ΒΑΤΑΝΟΥ Η ΒΡΥΣΗ" ΕΝΤΟΣ ΤΗΣ ΖΩΝΗΣ ΤΩΝ 800 ΟΙΚΙΣΜΟΥ
 Τ.Κ. ΔΑΦΝΙΩΤΙΣΣΑΣ ΔΗΜΟΥ ΗΛΙΔΑΣ.

ΕΜΒΑΔΟΝ: Ε2 = 1431.98 μ2
ΠΕΡΙΓΡΑΜΜΑ: (10,20,21,22,23,24,25,26,27,28,29,30,31,32,33, 15,14,13,12,11,10)

ΙΔΙΟΚΤΗΤΗΣ: ΣΩΤΗΡΙΟΣ Κ. ΖΩΓΟΠΟΥΛΟΣ

ΤΙΤΛΟΣ ΙΔΙΟΚΤΗΣΙΑΣ :
 1) ΑΡ. ΣΥΜΒ.: 26209/1997 ΣΥΜΒ. ΤΣΑΓΚΑΣ ΠΕΤΡΟΣ (ΓΟΝΙΚΗ ΠΑΡΟΧΗ)

ΤΕΧΝΙΚΟ ΓΡΑΦΕΙΟ ΡΟΥΜΠΑ

ΕΡΓΟ
 ΤΟΠΟΓΡΑΦΙΚΟ ΔΙΑΓΡΑΜΜΑ

ΘΕΣΗ ΑΓΡΟΤΙΚΗΣ ΠΕΡΙΟΧΗΣ
 "ΒΑΤΑΝΟΥ Η ΒΡΥΣΗ" ΕΝΤΟΣ ΖΩΝΗΣ 800Μ Τ.Κ ΔΑΦΝΙΩΤΙΣΣΑΣ Δ. ΗΛΙΔΑΣ
 ΖΩΓΟΠΟΥΛΟΣ ΝΙΚΟΛΑΟΣ (ΑΓΡΟΤΕΜΑΧΙΟ 1)
 ΖΩΓΟΠΟΥΛΟΣ ΣΩΤΗΡΙΟΣ (ΑΓΡΟΤΕΜΑΧΙΟ 2)

ΜΕΛΕΤΗΤΗΣ: ΔΗΜΗΤΡΙΟΣ ΘΕΩΔ. ΡΟΥΜΠΑΣ
ΑΓΡΟΝΟΜΟΣ ΤΟΠΟΓΡΑΦΟΣ ΠΟΛΙΤΙΚΟΣ ΜΗΧΑΝΙΚΟΣ Ε.Μ.Π.
 ΟΔΟΣ ΘΕΜΙΣΤΟΚΛΕΟΥΣ 17 & ΣΙΣΙΝΗ ΑΜΑΛΙΑΔΑ 26220-22824

ΘΕΜΑ ΣΧΕΔΙΟΥ
 ΤΟΠΟΓΡΑΦΙΚΟ ΔΙΑΓΡΑΜΜΑ

ΚΛΙΜΑΚΑ
 1:500

ΧΡΟΝΟΣ ΜΕΛΕΤΗΣ
 3ος 2023

ΥΠΟΓΡΑΦΗ

ΘΕΩΡΗΣΗ Ε.Ρ.Η.Σ.Η
 Θεωρείται το παρόν τοπογραφικό διάγραμμα το οποίο και αποτελεί ανεπίσημο τμήμα της υπ αριθ. 1.3.3.51.5... απόφασης Χαρακτηρισμού μας ως έχει με την αριθ. 18.3.2024... απόφαση.

ΔΗΜΗΤΡΙΟΣ Θ. ΡΟΥΜΠΑΣ
 ΔΙΠΛ. ΑΓΡ. ΤΟΠ/ΦΩΣ. ΜΗΧΑΝΙΚΟΣ
 ΕΘΝΙΚΟΥ ΜΕΤΡΗΣΙΑΚΟΥ ΠΟΛΥΤΕΧΝΕΙΟΥ
 ΜΕΛΟΣ Τ.Ε.Ε. ΑΡΧΙΤΕΚΤΟΝΙΚΟΥ 29694
 ΘΕΜΙΣΤΟΚΛΕΟΥΣ 17 - ΑΜΑΛΙΑΔΑ - ΤΗΛ:22824

ΝΙΚΟΛΑΟΣ Κ. ΖΩΓΟΠΟΥΛΟΣ
 ΚΑΤΑΡΤΙΣΤΗΣ ΔΕΛΤΑ
 ΚΑΤΑΡΤΙΣΤΩΝ ΟΔΟΣ
 ΜΗ ΑΝΑΓΡΕΨΙΜΩΝ

ΑΡΙΘΜ ΣΧΕΔ
 Τ1, Τ2

ΚΑΤΑΡΤΙΣΤΗΣ ΔΕΛΤΑ
 ΚΑΤΑΡΤΙΣΤΩΝ ΟΔΟΣ
 ΜΗ ΑΝΑΓΡΕΨΙΜΩΝ