

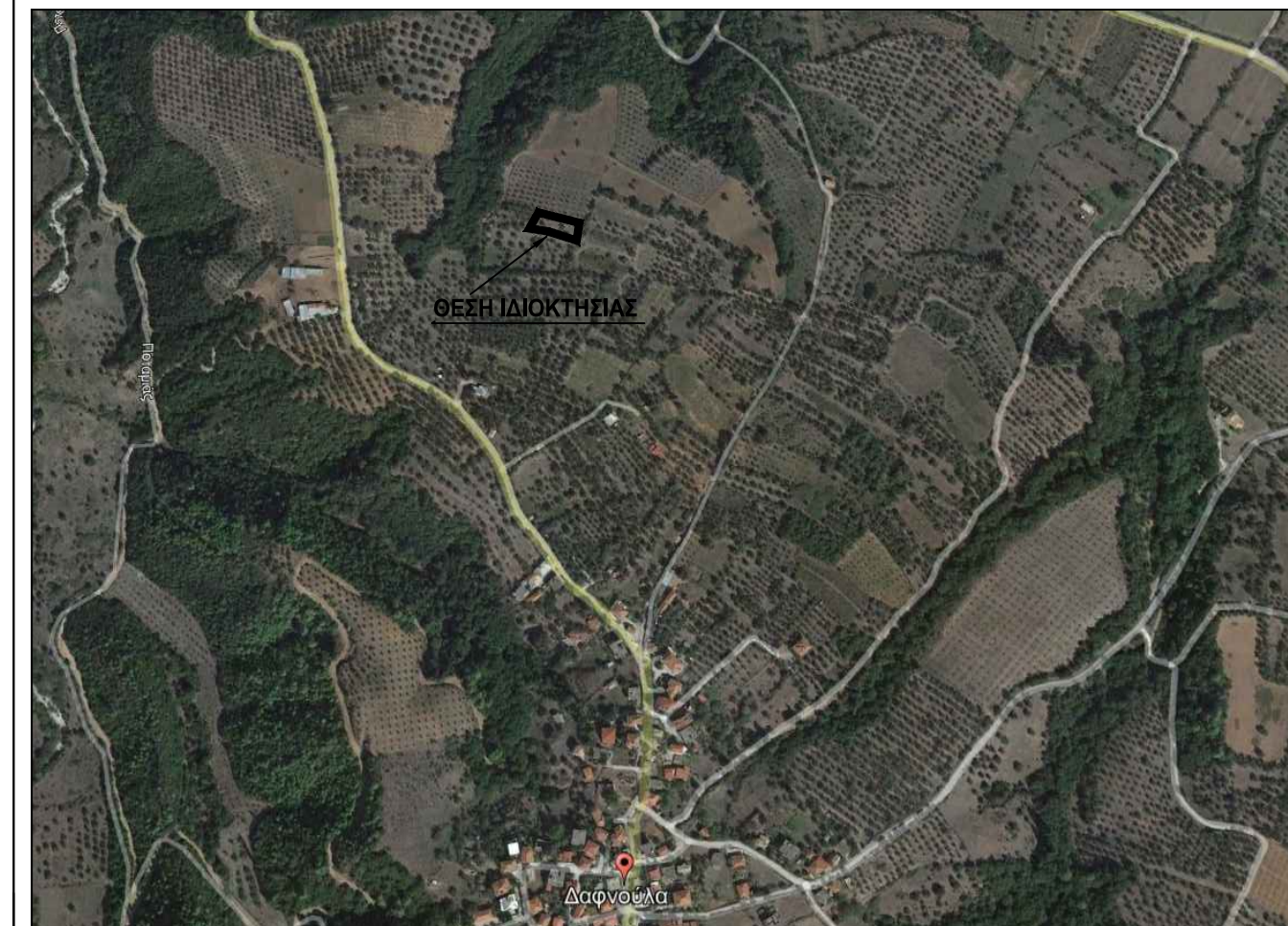

Απόσπασμα Google Earth:



ΠΑΡΑΤΗΡΗΣΕΙΣ :

- Έγινε τοπογραφική αποτύπωση της υπάρχουσας κατάστασης.
Το γήπεδο ευρίσκεται, εκτός οικισμού, εντός αγροτικής περιοχής Δαφνούλας, θέση "ΜΙΣΟΡΑΧΗ", Δήμου Ανδρίτσαινας - Κρεστένων.
- ΕΜΒΑΔΑ:
E(1-2-3-...-11-12-1)= 1.000,00 τ.μ.
- ΔΗΛΩΣΗ ΙΔΙΟΚΤΗΤΗ N.4030 /2011
Δηλώνω πως τα όρια του γηπέδου μου με στοιχεία E(1-2-3-...-11-12-1) που υπέδειξα για την εκπόνηση του τοπογραφικού διαγράμματος είναι ακριβή και ορθά

Ο ΙΔΙΟΚΤΗΤΗΣ

4. ΔΟΜΗΣΗ:
ΑΔΟΜΗΤΟ

5. ΔΗΛΩΣΗ N.651/77 :

Ο κάτωθι Μηχανικός, δηλώνω υπεύθυνα ότι το εμφανιζόμενο αγροτεμάχιο με τα στοιχεία E(1-2-3-4-5-6-7-8-9-10-11-12-1)= 1.000,00 τ.μ. που βρίσκεται εντός της αγροτικής περιοχής Δαφνούλας, θέση "ΜΙΣΟΡΑΧΗ" του Δήμου Ανδρίτσαινας - Κρεστένων, της Περ.Ενοτ. Ηλείας, είναι εκτός οικισμού Δαφνούλας, εκτός Γ.Π.Σ., εκτός Ζ.Ο.Ε., εκτός αναδασμού, εκτός ΒΙΟ.ΠΑ, απέχει από τη θάλασσα απόσταση άνω των 800 μέτρων, δεν διέρχονται από αυτό γραμμές υψηλής τάσης της Δ.Ε.Η. και αγωγός φυσικού αερίου , δεν υφίσταται σημείο υδροληψίας και είναι μη άρτιο και μη οικοδομήσιμο σύμφωνα με τις κείμενες πολεοδομικές διατάξεις που ισχύουν στη περιοχή.
Δηλώνω υπεύθυνα ότι το παραπάνω αγροτεμάχιο δεν υπάγεται στις διατάξεις του Ν.1337/83 περί εισφοράς σε γη και χρήμα.

6. ΔΗΛΩΣΗ N.1599/1986 (Α'75) βάση της παρ.3 άρθρου 142 Ν.4483/2017, ΦΕΚ 107 Α/ 31-7-2017 ο υπογεγραμμένος Χρήστος Θεοδωρόπουλος Διπλ. Πολιτικός Μηχανικός

Δηλώνω ότι:

Το αγροτεμάχιο με τα στοιχεία 1,2,3,4,5,6,7,8,9,10,11,12,13,14,15,16,17,18,19,20,1 που βρίσκεται εντός αγροτικής περιοχής Δαφνούλας, Δημοτικής ενότητας Ανδρίτσαινας, Δήμου Ανδρίτσαινας - Κρεστένων, Περιφερειακής ενότητας Ηλείας, Ιδιοκτήτης Πιστοποίηση Θεοδωρου, είναι εκτός ανάρτησης σύμφωνα με τους αναρτημένους και μερικώς κυρωμένους δασικούς χάρτες (αριθμ. απόφασης Γενικού Γραμματέα Δασών: 349349/20-10-2022, ΦΕΚ 694 Δ/20.10.2022)

ΔΕΚΕΜΒΡΙΟΣ 2023

Ο ΜΗΧΑΝΙΚΟΣ

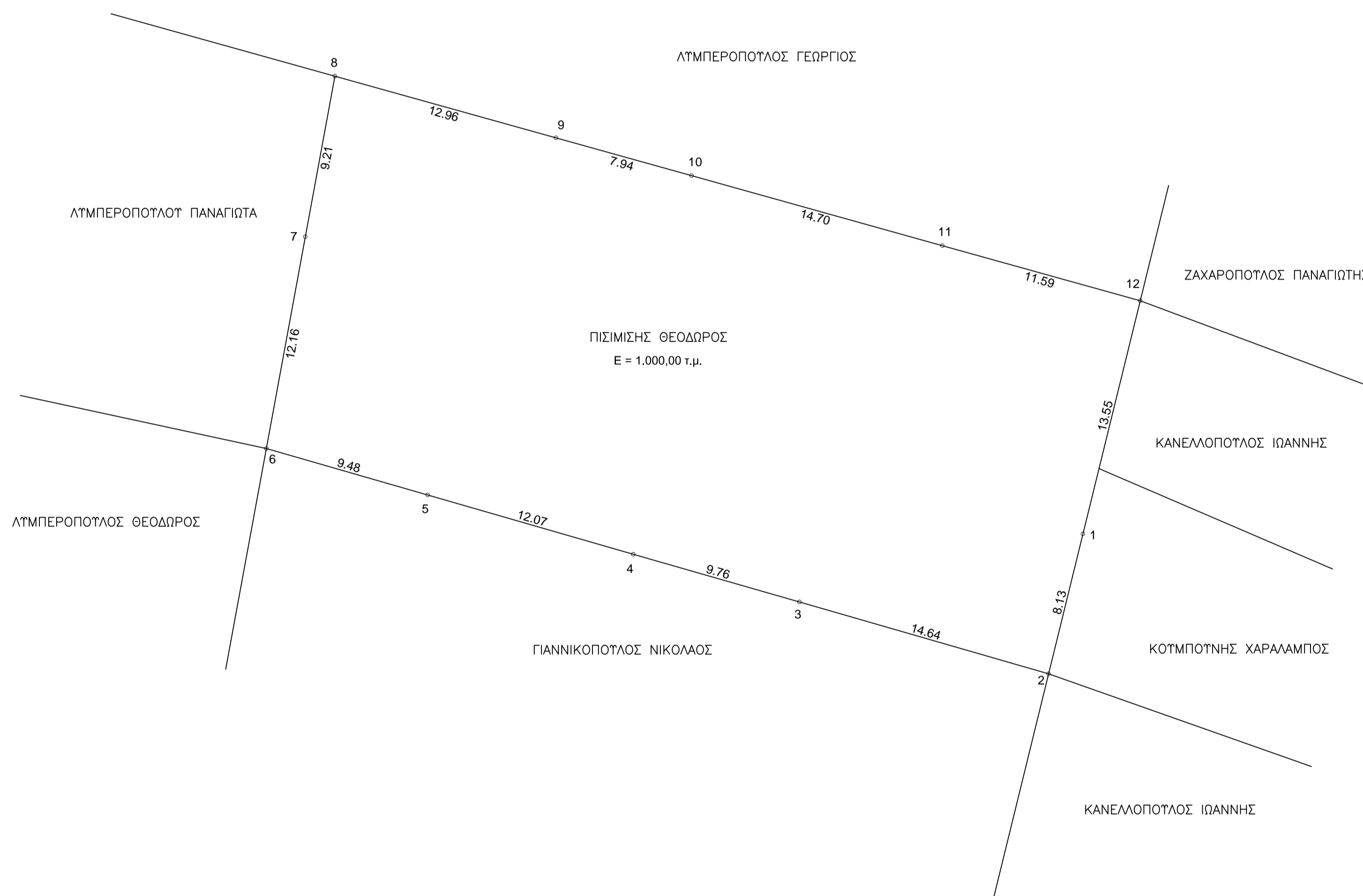
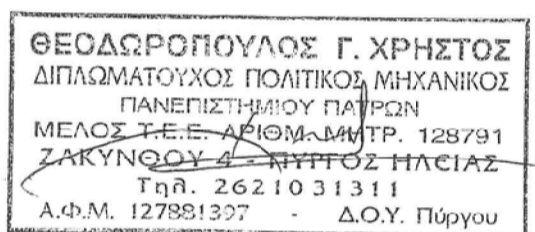

Πίνακας Συντεταγμένων των κορυφών του (1,2,3,.....,11,12,1) σε ΕΓΣΑ'87

α/α	X	Y	Αποστάσεις
1	311482.13	4162835.30	----
2	311480.19	4162827.41	1 - 2: 8.13
3	311466.12	4162831.46	2 - 3: 14.64
4	311456.74	4162834.16	3 - 4: 9.76
5	311445.14	4162837.50	4 - 5: 12.07
6	311436.03	4162840.12	5 - 6: 9.48
7	311438.23	4162852.08	6 - 7: 12.16
8	311439.90	4162861.14	7 - 8: 9.21
9	311452.39	4162857.66	8 - 9: 12.96
10	311460.04	4162855.52	9 - 10: 7.94
11	311474.19	4162851.57	10 - 11: 14.70
12	311485.36	4162848.46	11 - 12: 11.59
1	311482.13	4162835.30	12 - 1: 13.55

ΜΕΘΟΔΟΛΟΓΙΑ ΕΞΑΡΤΗΣΗΣ
Η εξάρτηση από το Εθνικό Τριγωνομετρικό Δίκτυο ΕΓΣΑ '87 πραγματοποιήθηκε με σύστημα GPS PROMARK 3 (L1).

ΥΠΟΜΝΗΜΑ ΣΗΜΕΙΑΚΩΝ ΣΥΜΒΟΛΩΝ και ΓΡΑΜΜΩΝ	
1,2,.....	Χαρακτηρισμός Κορυφών οικ.
a,b,....,d	Χαρακτηρισμός Κορυφών κτηρ.
—	Γραμμή Δημοτικής οδού
—	Γραμμή Χωματόδρομου
—	Αξονική γραμμή ορίων
—	Όριο Απαλλοτριώσης
—	Συρματοπλέγμα
□	Μανδρότοιχος
▨	Πλευρές Κτηρίου
1/Π	Αριθμός ορόφων/Πλάκα
1/Κ	Αριθμός ορόφων/Κεραμοσκεπή
Δημοτική? Οδ??	Χαρακτηρισμός
—	Δασικά πολύγωνα

ΤΕΧΝΙΚΟ ΓΡΑΦΕΙΟ ΜΕΛΕΤΩΝ & ΚΑΤΑΣΚΕΥΩΝ
ΘΕΟΔΩΡΟΠΟΥΛΟΣ Γ. ΧΡΗΣΤΟΣ
ΖΑΚΥΝΘΟΥ 4, ΠΥΡΓΟΣ ΗΛΕΙΑΣ

Εργοδότης	ΠΙΣΙΜΙΣΗΣ ΘΕΟΔΩΡΟΣ
Θέση	Εκτός Οικισμού Δαφνούλας, θέση "ΜΙΣΟΡΑΧΗ" Δήμου Ανδρίτσαινας - Κρεστένων
Μελετητής	ΘΕΟΔΩΡΟΠΟΥΛΟΣ ΧΡΗΣΤΟΣ ΔΙΠΛΩΜΑΤΟΥΧΟΣ ΠΟΛΙΤΙΚΟΣ ΜΗΧΑΝΙΚΟΣ
Κλίμακα	Χρόνος Μελέτης
1 : 200	ΔΕΚΕΜΒΡΙΟΣ 2023

Θέμα	ΤΟΠΟΓΡΑΦΙΚΟ ΔΙΑΓΡΑΜΜΑ	Αριθμ. Σχεδ.	T1
Υπογραφή	Σφραγίδα		