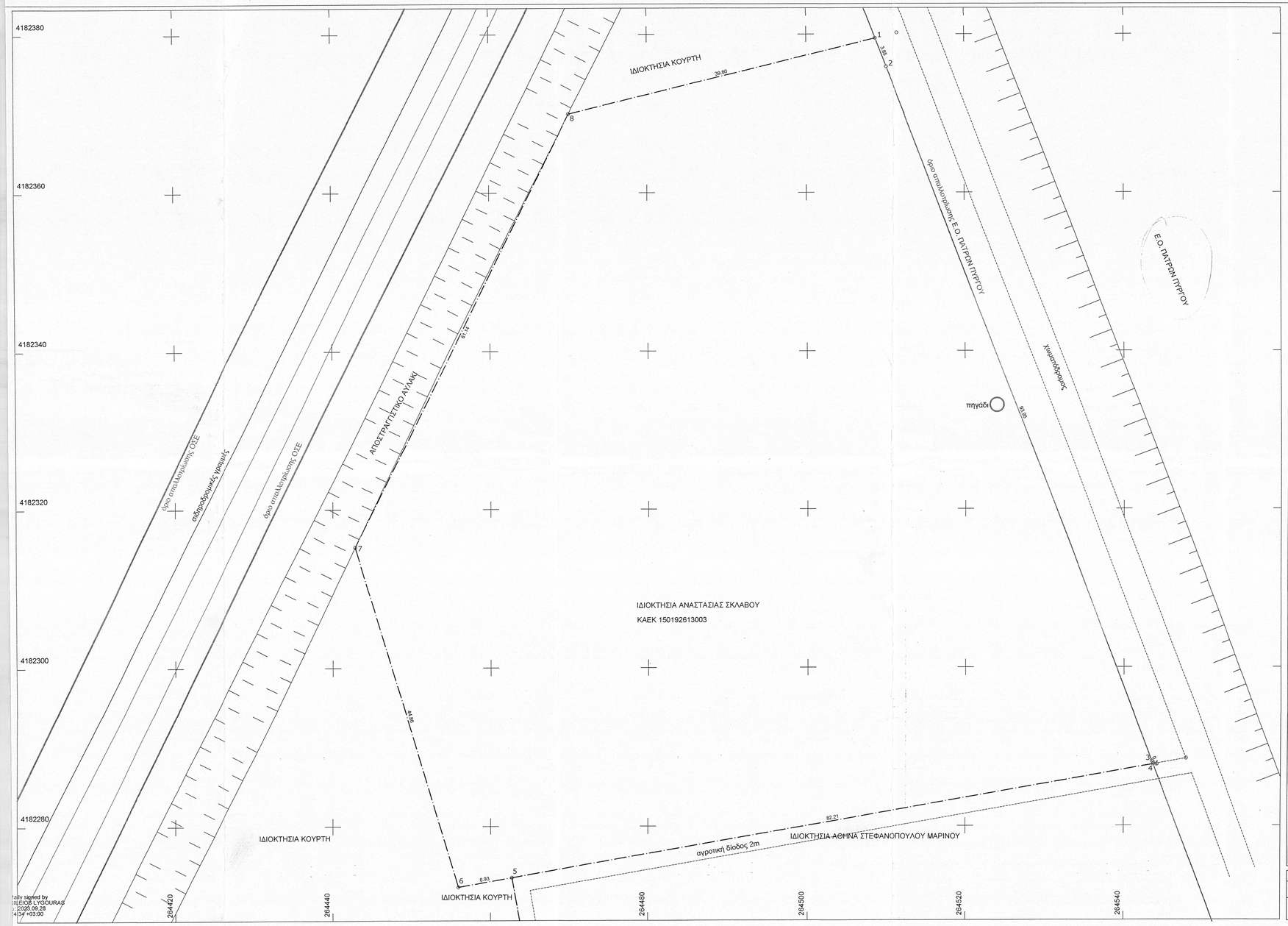

κορ.	γεωγρ/κή Χ (μ.)	γεωγρ/κή Υ (μ.)	πλευρά (σε μ.)
1	264508.738	4182379.501	
2	264510.110	4182375.900	1-2=3.85
3	264543.550	4182288.100	2-3=93.95
4	264543.689	4182287.736	3-4=.39
5	264462.715	4182273.518	4-5=82.21
6	264455.890	4182272.320	5-6=6.93
7	264442.845	4182315.244	6-7=44.86
8	264470.100	4182369.971	7-8=61.14
1	264508.738	4182379.501	8-1=39.80
1	264508.738	4182379.501	

Εμβαδόν	Μήκος περιμέτρου
Ε=7058.52τ.μ.	Π=333.13μ.

ΠΑΡΑΤΗΡΗΣΕΙΣ
1. Οι συντεταγμένες των κορυφών αναφέρονται στο κρατικό σύστημα συντεταγμένων ΕΓΣΑ 87
2. Οι διαστάσεις και το εμβαδόν υπολογισθήκαν αναλυτικά από τις συντεταγμένες των κορυφών.
3. Η εξάρτηση από το ΕΓΣΑ 87 πραγματοποιήθηκε με παρατηρήσεις - μετρήσεις που διεξήχθησαν κάνοντας χρήση του ιδιωτικού δικτύου Smartnet της εταιρείας Civilshop.
4. Για τις μετρήσεις χρησιμοποιήθηκε δέκτης STONEX S9 GNSS με SN H100926420GBM με καταγραφή συχνοτήτων L1 και L2 του συστήματος GPS και GLONASS

ΔΗΛΩΣΗ Ν.651/77
Δηλώνω σύμφωνα με τον νόμο για το γήπεδο με στοιχεία
(1 2 3 4 5 6 7 8 1) ότι
έχει εμβαδόν 7058.52 τμ.
Βρίσκεται εκτός σχεδίου πόλεως και εκτός οικισμού στην
θέση ΛΑΤΙΦΙ ή ΠΑΛΗΟΜΥΛΟΣ Τ.Κ. ΚΑΡΔΑΜΑ Δ.Ε. ΑΜΑΛΙΑΔΑΣ Δ. ΗΛΙΔΑΣ Π.Ε. Ηλείας.
Είναι εντός ΖΟΕ Γ4

Εντός του ΟΤ δεν διέρχονται εναέριες γραμμές υψηλής τάσης ΔΕΗ, αγωγός φυσικού αερίου, οδός προωρισμένη του 1923 ή ρέμα.
Εντός των όμορων γεωτεμαχίων δεν υφίστανται διατηρητέα κτήσματα.
Δεν εμπίπτει σης διατάξεις του Ν. 1337/83 και δεν οφείλει εισφορές σε γη και χρήμα.

ΥΠΕΥΘΥΝΗ ΔΗΛΩΣΗ ΜΗΧΑΝΙΚΟΥ Ν.1599/86 ΠΑ ΔΑΣΙΚΕΣ ΕΚΤΑΣΕΙΣ

Το ανωτέρω περιγραφόμενο γήπεδο
σύμφωνα με τους αναρτημένους και κυρωμένους δασικούς χάρτες
βρίσκεται σε περιοχή που εξαιρείται της κύρωσης.
Αμαλιάδα 27/9/2023

ΒΑΣΙΛΕΙΟΣ Π. ΛΥΡΟΥΡΑΣ
ΠΟΛΙΤΙΚΟΣ ΜΗΧΑΝΙΚΟΣ Ε.Μ.Π. & ΜΗΧΑΝΟΛΟΓΟΣ ΜΗΧΑΝΙΚΟΣ Ε. Μ. Π.
ΚΟΛΟΚΟΤΡΩΝΗ 17 2ος ΑΜΑΛΙΑΔΑ
Α.Μ. Τ.Ε.Ε. 72941 ΤΗΛ. 26220 - 21679
Α.Φ.Μ. 066962599 Δ.Ο.Υ. ΑΜΑΛΙΑΔΑΣ

ΤΙΤΛΟΣ ΙΔΙΟΚΤΗΣΙΑΣ

ΔΗΛΩΣΗ ΙΔΙΟΚΤΗΤΗ

Ο υπογεγραμμένος ιδιοκτήτης του περιγραφόμενου γηπέδου δηλώνω υπευθύνως ότι
τα όρια είναι ορθά και υλοποιήθηκαν επί του εδάφους από εμένα.
Ευθύνομαι για την ακρίβεια των δηλουμένων ορίων και για την ύπαρξη και την
αιτία του δικαιώματός μου να ζητήσω την έκδοση άδειας δόμησης.

ΥΠΟΓΡΑΦΗ

ΟΡΟΙ ΔΟΜΗΣΗΣ

ΠΔ 24-5-85(ΦΕΚ 270Δ/85) , Ν. 4759/2020, ΠΔ 3/9/93 (ΦΕΚ 1161Δ/93)

Αριθτητα : Κατά κανόνα : εμβαδόν 6000 m2 - πρόσωπο 45m

kaek 150192613003

ΔΗΜΗΤΡΙΟΣ Π. ΠΙΤΣΟΥΝΗΣ
Δικηγόρος προ Δ/κείου Πάτρας
Μάγνης Λάππα 11, Τ.Κ. 27200 Αμαλιάδα
Τηλ.: 2622028505 - 6932748555
Email: dimitrispitsounis@yahoo.gr
Α.Φ.Μ. 043943456 - Δ.Ο.Υ. ΑΜΑΛΙΑΔΑΣ

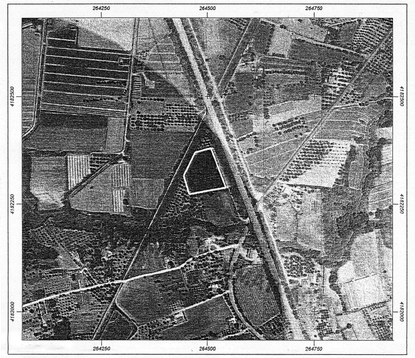

ΕΡΓΟΔΟΤΗΣ: ΑΝΑΣΤΑΣΙΑ ΣΚΛΑΒΟΥ

ΕΡΓΟ: ΤΟΠΟΓΡΑΦΙΚΟ ΔΙΑΓΡΑΜΜΑ

ΘΕΣΗ ΛΑΤΙΦΙ ή ΠΑΛΗΟΜΥΛΟΣ Τ.Κ. ΚΑΡΔΑΜΑ

ΤΕΧΝΙΚΟ ΓΡΑΦΕΙΟ
Βασίλη Λυγούρα
Κολοκοτρώνη 17 - Αμαλιάδα
τηλ. 2622021679, 6945970913

ΘΕΜΑ ΣΧΕΔΙΟΥ:

ΤΟΠΟΓΡΑΦΙΚΟ ΔΙΑΓΡΑΜΜΑ

ΑΡΙΘΜΟΣ ΣΧΕΔΙΟΥ

ΤΔ

ΚΛΙΜΑΚΑ: 1: 200

ΧΡΟΝΟΣ ΜΕΛΕΤΗΣ: ΣΕΠΤ 2023

ΣΦΡΑΓΙΔΑ-ΥΠΟΓΡΑΦΗ :

ΒΑΣΙΛΕΙΟΣ Π. ΛΥΡΟΥΡΑΣ
ΠΟΛΙΤΙΚΟΣ ΜΗΧΑΝΙΚΟΣ Ε.Μ.Π. & ΜΗΧΑΝΟΛΟΓΟΣ ΜΗΧΑΝΙΚΟΣ Ε. Μ. Π.
ΚΟΛΟΚΟΤΡΩΝΗ 17 2ος ΑΜΑΛΙΑΔΑ
Α.Μ. Τ.Ε.Ε. 72941 ΤΗΛ. 26220 - 21679
Α.Φ.Μ. 066962599 Δ.Ο.Υ. ΑΜΑΛΙΑΔΑΣ

ΘΕΩΡΗΣΗ

ΘΕΩΡΗΘΗΚΕ Θεωρείται το παρόν τοπογραφικό διάγραμμα
το σκοπό και αποτελεί αναπόσπαστο τμήμα
της υπ' αριθ. 511/06 πράξης
Χαρακτηρισμού μας ως έχει έχει τις σκοπούς
Αμαλιάδα 15-11-2023
Προϊστάμενος Δασαρχείου Αμαλιάδας

Μακρόπουλος Θωμάς
Δασολόγος

ΔΑΣΑΡΧΕΙΟ ΑΜΑΛΙΑΔΑΣ

Digitally signed by
VASILEIOS LYGOURAS
Date: 2023.09.28
14:34:47 +03:00