

ΙΔΙΟΚΤΗΣΙΑ
ΕΥΔΟΞΙΑ ΔΙΑΚΙΔΟΥ

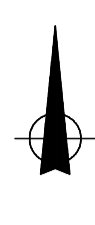

ΠΙΝΑΚΑΣ ΣΥΝΤΕΤΑΓΜΕΝΩΝ

Σημείο	Σχολίο	X	Z	Y
36	21	789756.20	-3934031.18	19.46
37	22	789752.29	-3934025.73	19.78
38	23	789750.34	-3934022.97	19.91
39	24	789742.31	-3934011.52	20.67
52	25	789735.68	-3934011.56	19.51
53	26	789728.57	-3934011.43	19.41
54	27	789719.99	-3934003.52	19.65
55	28	789712.74	-3933996.90	19.85
56	1	789707.42	-3933991.97	19.89
57	2	789704.29	-3934001.27	19.65
58	3	789700.40	-3934012.58	19.56
59	4	789696.12	-3934024.90	19.34
60	5	789691.06	-3934039.49	19.13
61	6	789685.91	-3934054.52	19.06
62	7	789679.98	-3934072.32	19.24
63	8	789674.52	-3934088.64	19.46
64	9	789670.99	-3934098.15	21.48
65	14	789686.47	-3934122.08	27.65
66	15	789700.57	-3934104.44	18.72
67	16	789707.42	-3934095.70	18.02
68	17	789718.86	-3934080.41	17.87
69	18	789732.10	-3934062.76	18.22
70	19	789741.28	-3934050.52	18.27
71	20	789748.59	-3934040.76	18.55
87	10	789661.70	-3934125.63	28.85
88	11	789666.07	-3934128.41	28.89
89	12	789672.15	-3934131.72	29.10
90	13	789677.71	-3934135.55	29.01

ΥΠΕΥΘΥΝΗ ΔΗΛΩΣΗ

Εγώ ο Γεώργιος Γεργατσούλης πολιτικός μηχανικός δηλώνω υπεύθυνα ότι το αγροτεμάχιο ιδιοκτησίας Ειρήνης Ταβερνάρη με τις συντεταγμένες που αυτό εμφανίζεται στο παρόν τοπογραφικό διάγραμμα στη θέση "ΖΕΤΕΣ" Πηγιάδια Καρπάθου με στοιχεία 1,2,3,...27,28,1) Ε=5404,33 τ.μ. αποτυπώνεται στον αναρτημένο σύμφωνα με την υπ' αριθμ. πρωτ. 5962/5-2-2021 πράξη ανάρτησης Δασικού χάρτη της Δ'νσης Δασών και αγροτικών υποθέσεων νομού Δωδύσου, ως έκταση σε περιοχή που δεν περιλήφθηκε στην ανάρτηση.

Ο μηχανικός



ΥΠΟΜΝΗΜΑ

- ΕΜΒΑΔΟΝ ΑΓΡΟΤΕΜΑΧΙΟΥ 1 (1,2,3,...28,1) = 5404,33τ.μ.
ΕΜΒΑΔΟΝ ΥΠΟΓΕΙΟΥ = 331,24 Τ.Μ.
ΕΜΒΑΔΟΝ ΪΣΟΓΕΙΟΥ=238,94 Τ.Μ.
- ΔΗΛΩΣΗ ΙΔΙΟΚΤΗΤΗ
Η κάτωθι υπογεγραμμένη Ειρήνη Ταβερνάρη ιδιοκτήτρια του αγροτεμαχίου που φαίνεται στο τοπογραφικό διάγραμμα αυτό, επιφανείας 5404,33 τ.μ.
δηλώνω ότι τα όρια του έχουν υλοποιηθεί σε αυτό ορθά.

Η δηλούσα

3) ΔΗΛΩΣΗ Ν.Δ 651/77, Ν 1337/83

Δηλώνεται υπεύθυνα ότι το αγροτεμάχιο του παρόντος διαγράμματος ιδιοκτησίας Ειρήνης Ταβερνάρη επιφανείας 5404,33 τ.μ. είναι άρπιο και οικοδομήσιμο σύμφωνα με τις ισχύουσες πολεοδομικές διατάξεις. Βρίσκεται εκτός σχεδίου πόλεως και εκτός ορίων οικισμού στη περιοχή Ζετές Πηγιάδιων του Δήμου Καρπάθου. Επίσης δεν οφείλονται εισφορές σε γη ή σε χρήμα σύμφωνα με το Ν1337/83. Βρίσκεται σε απόσταση περίπου 600 μ. από τη θάλασσα.

Ο μηχανικός

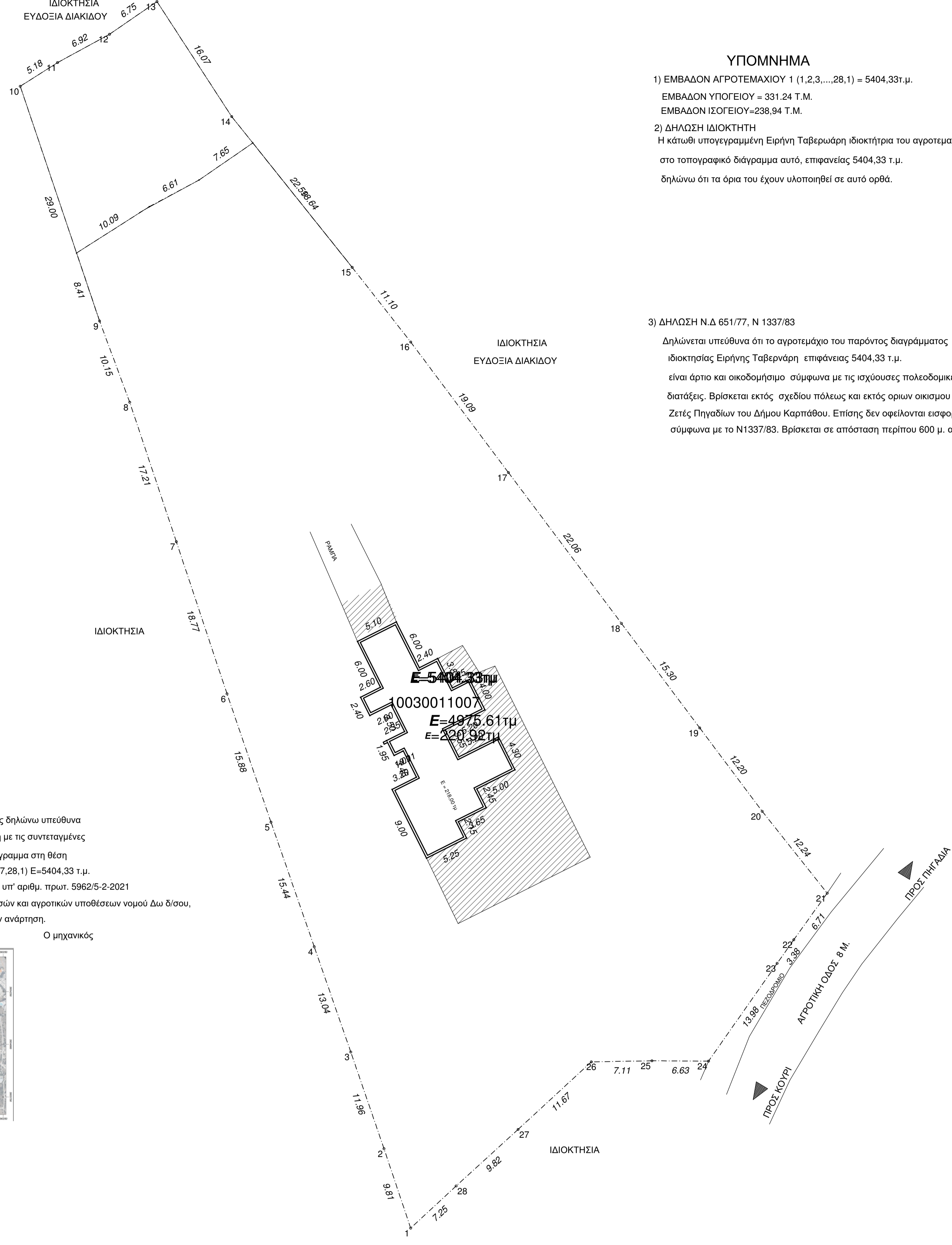

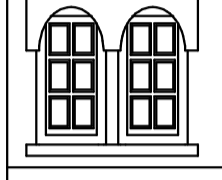
 ΤΕΧΝΙΚΟ ΓΡΑΦΕΙΟ ΓΕΩΡΓΙΟΣ ΓΕΡΓΑΤΣΟΥΛΗΣ ΠΟΛΙΤΙΚΟΣ ΜΗΧΑΝΙΚΟΣ ΚΑΡΠΑΘΟΣ τηλ. 2245022455	
αρχοδότης	εγκρισεις
ΕΙΡΗΝΗ ΤΑΒΕΡΝΑΡΗ	
εργο	
ΤΟΠΟΓΡΑΦΙΚΟ ΔΙΑΓΡΑΜΜΑ	
θεση	
ΖΕΤΕΣ ΠΗΓΙΑΔΙΩΝ ΚΑΡΠΑΘΟΥ	
μελετητής	
ΓΕΩΡΓΙΟΣ ΓΕΡΓΑΤΣΟΥΛΗΣ	
θεμα σχεδίου	αριθμός σχεδίου
ΤΟΠΟΓΡΑΦΙΚΟ ΔΙΑΓΡΑΜΜΑ	T1
κλίμακα 1:250	χρονος μελετης
σφραγίδα	ΙΟΥΝΙΟΣ 2022
	υπογραφή