

ΑΠΟΣΠΑΣΜΑ ΑΠΟ ΔΑΣΙΚΟΥ ΧΑΡΤΟΣ
ΚΛΙΜΑΚΑ 1:10.000

Υ Π Ο Μ Ν Η Μ Α

ΣΤΟΙΧΕΙΑ ΙΔΙΟΚΤΗΣΙΑΣ

ΠΕΡΙΓΡΑΦΗ

ΑΓΡΟΤΕΜΑΧΙΟ με στοιχεία (Κ1-Κ2-Κ3.....Κ50-Κ51-Κ52-Κ1)

E = 4.274,51 Μ2

ΚΑΕΚ ΑΓΡΟΤΕΜΑΧΙΟΥ: 011821007024

ΘΕΣΗ: Εντός Ορίων Οικισμού Κοκκινόλογγου Τ.Κ. Σαργιάδας - Δήμος ΑΓΡΙΝΙΟΥ-

ΟΡΟΙ ΔΟΜΗΣΗΣ ΕΝΤΟΣ ΚΟΙΝΟΤΗΤΑΣ ΚΟΚΚΙΝΟΛΟΓΟΥ

A.N. 6371/83 (Φ.Ε.Κ.504/Δ/83)

ΚΑΝΟΝΑΣ

ΕΜΒΑΔΟ : Ως έχουν πρό 6-12-82

Λοιποί όροι δόμησης σύμφωνα με τις ισχύουσες πολεοδομικές διατάξεις

ΔΗΛΩΣΗ ΝΟΜΟΥ 651/1977

Ο υπογράφων Παναγιώτης Κέκελος πολιτικός μηχανικός δηλώνω ότι:

- α. Το αγροτεμάχιο με τα στοιχεία του πλο πάνω υπομνήματος είναι ΑΡΤΙΟ ΚΑΙ ΟΙΚΟΔΟΜΗΣΙΜΟ σύμφωνα με τις κείμενες πολεοδομικές διατάξεις που ισχύουν σήμερα
- β. Βρίσκεται εντός των ορίων οικισμού Κοκκινόλογγου της Τοπικής Κοινότητας Σαργιάδας του Δήμου ΑΓΡΙΝΙΟΥ.

γ. Εντός αυτού δεν διέρχονται εναέριες γραμμές μεταφοράς υψηλής τάσης της Δ.Ε.Η, αγωγός φυσικού αερίου, οδός προϋφιστάμενη του 1923 ή ρέμα.

η. Το παρόν γεωτεμάχιο υπόκειται σε περιοχή για την οποία σύμφωνα με την αριθμ.21605 / 05 -02-2021 απόφαση ανάρτησης σε δασικού χάρτη (προσωρινή ανάρτηση) στον ειδικό διαδικτυακό χώρο ανάρτησης δασικών χαρτών της ιστοσελίδας του Ν.Π.Δ.Δ. (Ελληνικό Κτηματολόγιο) και έχει χαρακτηρισμό ως εξής:

Επιφάνεια είναι εκτός ανάρτησης.

Το παρόν τοπογραφικό συντάχθηκε βάσει του Ν.651/77 και δύναται να μεταβιβασθεί.

Ο Δηλών Μηχανικός

ΠΑΝΑΓΙΩΤΗΣ ΔΙΟΝ. ΚΕΚΕΛΟΣ
ΔΙΠΛΩΜΑΤΟΥΧΟΣ ΗΛΕΚΤΡΙΚΟΣ ΜΗΧΑΝΙΚΟΣ
ΠΟΛΥΤ. ΣΧΟΛΗ ΠΑΤΡΩΝ
ΑΡΙΘΜ. ΜΗΤΡΩΟΥ Τ.Ε.Ε.: 116257
ΠΑΠΑΦΩΤΗ 6 - ΑΓΡΙΝΙΟ
ΤΗΛ. 26410 58487 - ΚΙΝ. 6974 831310
ΑΦΜ: 102357313 - ΔΟΥ: ΑΓΡΙΝΙΟΥ

ΔΗΛΩΣΗ ΙΔΙΟΚΤΗΤΩΝ

Η υπόδειξη των ορίων της ιδιοκτησίας μου στο μηχανικό έγινε από τον συνιδιοκτήτη Παναγιώτη Κατελλάκη ο οποίος έχει και την νομική ευθύνη αυτών και είναι ορθά υλοποιημένα.

Ο συνιδιοκτήτης

Πίνακας Συντεταγμένων		
A/A	X	Y
K1	273041.414	4291224.787
K2	273044.304	4291224.645
K3	273048.246	4291223.245
K4	273053.151	4291222.098
K5	273057.148	4291219.967
K6	273059.551	4291218.025
K7	273062.203	4291215.441
K8	273063.135	4291215.784
K9	273063.512	4291232.078
K10	273063.747	4291246.592
K11	273062.835	4291250.849
K12	273059.922	4291258.835
K13	273055.884	4291267.796
K14	273052.673	4291275.002
K15	273051.026	4291278.820
K16	273049.477	4291282.331
K17	273047.838	4291287.878
K18	273047.115	4291289.703
K19	273042.306	4291298.174
K20	273033.988	4291311.020
K21	273030.626	4291316.985
K22	273029.761	4291319.133
K23	273026.301	4291325.718
K24	273025.022	4291327.775
K25	273021.173	4291330.667
K26	273021.566	4291323.948
K27	273020.075	4291318.305
K28	273017.819	4291310.042
K29	273014.509	4291302.914
K30	273012.195	4291298.850
K31	273005.400	4291293.854
K32	272998.003	4291289.260
K33	272994.562	4291285.803
K34	272990.761	4291281.384
K35	272988.472	4291278.307
K36	272992.110	4291274.344
K37	272994.638	4291269.847
K38	272997.041	4291264.656
K39	273002.292	4291257.247
K40	273004.814	4291250.110
K41	273008.447	4291244.513
K42	273010.752	4291242.596
K43	273014.272	4291240.783
K44	273016.971	4291239.283
K45	273020.403	4291238.502
K46	273024.024	4291237.327
K47	273026.515	4291235.760
K48	273028.999	4291233.005
K49	273030.968	4291230.349
K50	273033.684	4291226.961
K51	273035.473	4291225.122
K52	273036.536	4291223.556
Εμβαδόν	4274,51 Μ2	

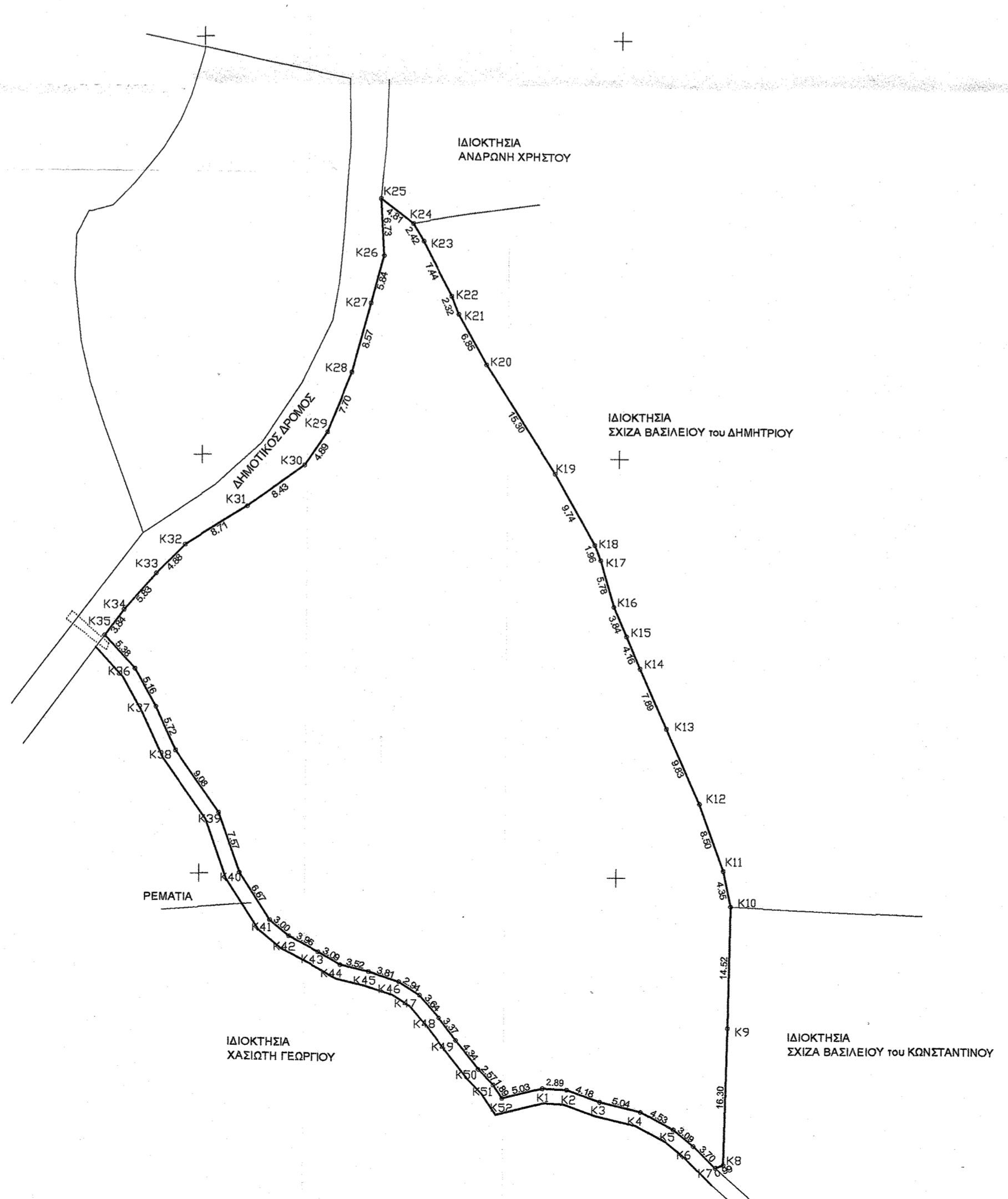

ΚΑΠ Τεχνική Εταιρεία

Τεχνικό Γραφείο
Μελέτες - Κατασκευές
Επιβλέψεις

ΠΑΠΑΦΩΤΗ 6 - ΑΓΡΙΝΙΟ
Τηλ. 2641 0 58487

ΜΕΛΕΤΗ

ΑΠΟΤΥΠΩΣΗ ΑΓΡΟΤΕΜΑΧΙΟΥ

19/04/2024

ΙΔΙΟΚΤΗΤΗΣ **ΠΑΝΑΓΙΩΤΗΣ ΚΑΠΕΛΛΑΚΗΣ**
ΒΑΣΙΛΕΙΟΣ ΚΑΠΕΛΛΑΚΗΣ
ΔΗΜΗΤΡΑ ΚΑΠΕΛΛΑΚΗ
ΣΟΦΙΑ ΚΑΠΕΛΛΑΚΗ

19.04.2024

ΘΕΣΗ ΕΡΓΟΥ

ΕΝΤΟΣ ΟΡΙΩΝ ΟΙΚΙΣΜΟΥ ΚΟΚΚΙΝΟΛΟΓΟΥ
Τ.Κ. ΣΑΡΓΙΑΔΑΣ - ΔΗΜΟΣ ΑΓΡΙΝΙΟΥ

ΘΕΜΑ ΣΧΕΔΙΟΥ

ΤΟΠΟΓΡΑΦΙΚΟ ΔΙΑΓΡΑΜΜΑ

ΑΡΙΘΜΟΣ ΣΧΕΔΙΟΥ	ΚΛΙΜΑΚΑ ΣΧΕΔΙΟΥ	ΧΡΟΝΟΣ ΣΥΝΤΑΞΗΣ
T1	1:500	ΙΟΥΛΙΟΣ 2022

ΕΛΕΓΧΘΗΚΕ

Ο ΣΥΝΤΑΞΑΣ

16.4.2024

Η Δασολόγος

ΠΑΝΑΓΙΩΤΗΣ ΔΙΟΝ. ΚΕΚΕΛΟΣ
ΔΙΠΛΩΜΑΤΟΥΧΟΣ ΗΛΕΚΤΡΙΚΟΣ ΜΗΧΑΝΙΚΟΣ
ΠΟΛΥΤ. ΣΧΟΛΗ ΠΑΤΡΩΝ
ΑΡΙΘΜ. ΜΗΤΡΩΟΥ Τ.Ε.Ε.: 116257
ΠΑΠΑΦΩΤΗ 6 - ΑΓΡΙΝΙΟ
ΤΗΛ. 26410 58487 - ΚΙΝ. 6974 831310
ΑΦΜ: 102357313 - ΔΟΥ: ΑΓΡΙΝΙΟΥ