

Σημεία

X	Y	Σημεία	X	Y
A	684727.9637		α	4164344.4806
B	684738.5398		β	4164355.2124
Γ	684745.1263		γ	4164360.0829
Δ	684751.9522		δ	4164363.8653
Ε	684769.3880		ε	4164370.7777
Ζ	684798.1351		ς	4164381.6334
Η	684795.1352		ζ	4164386.7336
Θ	684800.9197		η	4164390.2568
Ι	684807.1970		θ	4164393.0949
Κ	684806.4014		ι	4164390.4432
Λ	684802.8434		κ	4164393.0633
Μ	684798.7684		λ	4164362.2964
Ν	684791.1123		μ	4164357.4941
Ο	684793.1697			4164352.0728
Π	684782.1122			4164348.8547
Ρ	684791.1809			4164343.5361
Σ	684787.8792			4164339.5274
Τ	684787.4580			4164340.1417
Υ	684790.7438			4164343.3368
Φ	684791.6714			4164328.2443
Χ	684794.1048			4164324.3908
Ψ	684792.7543			4164325.4603
Ω	684800.9098			4164350.9897
Α'	684797.2914			4164317.2116
Β'	684787.5424			4164328.4864
Γ'	684782.6852			4164326.5081
Δ'	684772.5893			4164328.7884
Ε'	684764.4776			4164329.0868
Ζ'	684754.1598			4164328.8558
Η'	684745.9648			4164330.0493
Θ'	684742.7648			4164331.6620
Ι'	684736.7818			4164335.0292
Κ'	684744.2531			4164339.8304
Λ'	684771.2328			4164340.7038
Μ'	684758.2858			4164342.7356

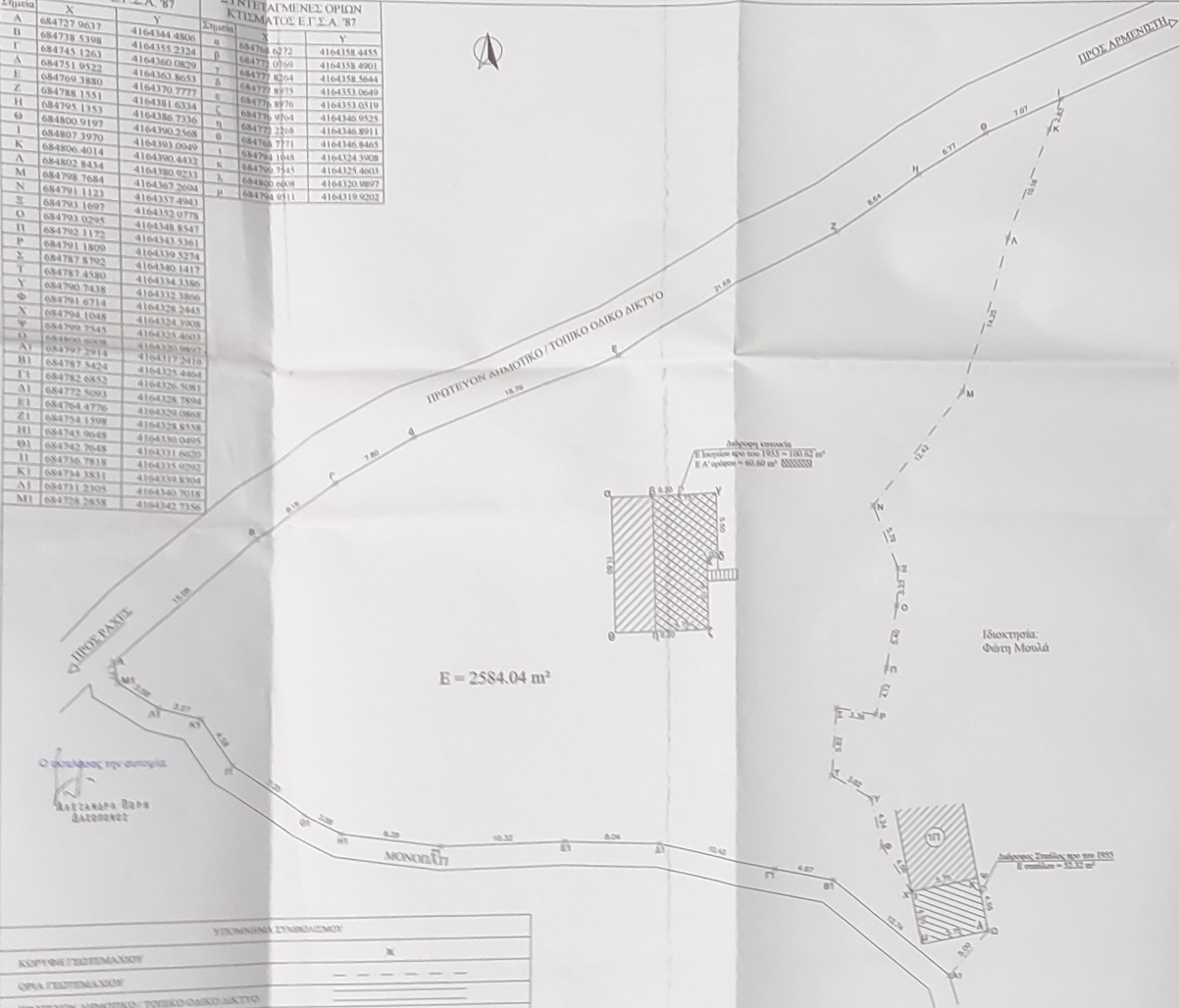

$E = 2584.04 \text{ m}^2$

ΥΠΟΜΕΝΗ ΣΥΜΒΑΣΜΩΝ

ΚΟΡΥΦΗ ΓΕΩΓΡΑΦΙΑΣ	X
ΟΡΙΑ ΓΕΩΓΡΑΦΙΑΣ	- - - - -
ΠΡΟΤΥΠΩΝ ΔΗΜΟΤΙΚΟ ΤΟΠΙΚΟ ΔΑΙΚΟ ΔΙΚΤΥΟ	-----
ΚΤΙΣΜΑΤΑ	■
ΜΟΝΟΠΑΤΙ α = 2.00	

Υπόμνηση διαύλων του Ν. 651/77
 Αρθρο 1 αναφέρει με τον νόμο για το συντάξει με στοιχεία "Α-Β-Γ...-Κ-Λ-Μ-Α" με εμβαδόν 2584.04 μ. και βρίσκεται εντός οικοπέδου από περιοχή ΑΥ. Παλαίωσης της Δημαρχίας, Ενότητας Ραχών του Δήμου Ικαρίας.
 α) Όμοιο άκρως και ομοιόμορφο.
 β) Περίμετρος εντός ζώνης Π.Ο.Α.Α. - Προτεταμένη όριο οικόπεδο (ΦΕΚ 198/ΑΔΠ4-6-2013).
 γ) Δεν υπάρχει στις διατάξεις του νόμου 1337/83 από αποφυγή της γης και μετρήσεις.
 δ) εντός αυτού διαβήτων οριζώντες γραμμές μεταφοράς νομήρησης της Δ.Ε.Π.1 ταχύτητας φοιτητών περφο.
 ε) εντός αυτού και κατά μήκος του εν λόγω οριζώντος υπάρχουν διάφοροι δέντρα.
 στ) εντός του οριζώντος του οικοπέδου διαυλισμένα δέντρα και εντός αυτού δεν υπάρχουν άλλα κτίρια.
 Άλλα οριζώντα από άλλους 2180 μέτρα.

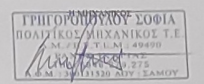

ΕΜΒΛΩΝ ΟΙΚΟΠΕΔΟΥ
 Ε Α-Β-Γ...-Κ-Λ-Μ-Α = 2584.04 μ.
ΠΑΡΑΤΗΡΗΣΕΙΣ
 1) Το διάγραμμα είναι ενταγμένο στο χρηματικό σύστημα Π.Σ.Α. '87
 2) Ο συντάκτης και τα άρθρα υπολογιστή έχουν ελεγχθεί και οι συντεταγμένες των κορυφών
 3) Η εδαφική από το ΕΓΣΑ '87 πραγματοποιήθηκε με σύστημα GPS και κλίμακα σφύρης του Σχεδιασμού Εντοπισμού - URBANIS.

ΣΤΟΙΧΕΙΑ ΟΙΚΟΠΕΔΟΥ
 Στοιχεία οικόπεδο σύμφωνα με τις μετρήσεις ε.β.γ.δ.ε.ζ.η.θ.κ.λ.μ.ν.
 Το έμβαδον κτισμάτων για το 1955 (α.β.γ.δ.ε.ς.)
 • εμβαδον = 100.00 μ²
 • εμβαδον μ² (για δ.ε.ζ.η.θ.κ.λ.μ.)
 • Α' οριζόντιο = 60.00 μ²
 • εμβαδον των των 1955 (α.β.γ.δ.ε.ς.)
 • εμβαδον οικόπεδο = 26.16 μ²

ΔΗΛΩΣΗ ΓΙΑ ΟΙΚΟΠΕΔΟ (Ν. 4099/2011)
 Ο συντάκτης υποστηρίζει την Επικύρωση Μετρήσεων, έκδοσης της μετρήσεων βάσει των οποίων α) ο νόμος του οικοπέδου με στοιχεία "Α-Β-Γ...-Κ-Λ-Μ-Α" με εμβαδόν 2584.04 μ. και βρίσκεται εντός οικοπέδου από περιοχή ΑΥ. Παλαίωσης "Μουλιδιών" της Δημαρχίας, Ενότητας Ραχών του Δήμου Ικαρίας, αποβλήθηκαν από αυτό, και εδωκέναι για την εκτέλεση των δηλωμένων ορίων του οικοπέδου.
 Ο ΔΗΜΩΝ

ΔΙΟΤΙΜΑΣΙΑ ΦΕΚ198/ΑΔΠ4-6-2013 ΣΧΟΛΙΑ

ΠΡΩΤΟΣ ΟΙΚΟΤΕΧΝΙΚΗΣ ΑΝΑΛΥΣΗΣ
 Π.Ο.Α.Α. Προστατευμένη οριοθέτηση οικοπέδου

Γενικά: Κατάσταση Τοίχου Β και στοιχεία:

- Κιόνιστες
- Μη κλίση τοπογραφικά κατά μήκος
- Βασίλειος κατασκευασμένο από ζευγαρισμένων της καθαρισμένο από αυτόν της κλίμακας
- Κλίση κατασκευασμένο καθαρισμένο
- Βασίλειος
- Διασφραγισμένο
- Αλληλπαλές κατασκευασμένο
- Αφαιρούμενο γλάρο
- Βελτιστοποιημένο κλίμακας
- Διασφραγισμένο κατασκευασμένο καθαρισμένο

 Για τους λόγους και περιγραφές, διακρίνει οριοθέτηση οι οποίες διακρίνει



ΤΕΧΝΙΚΟ ΓΡΑΦΕΙΟ
ΧΡΗΣΤΟΣ ΡΑΧΩΝ, ΙΚΑΡΙΑ
 τηλ. 2275041571, 6946 279 275, sophia.gr@live.com

ΓΡΗΓΟΡΟΠΟΥΛΟΥ ΣΟΦΙΑ
ΠΟΛΙΤΙΚΟΣ ΜΗΧΑΝΙΚΟΣ Τ.Ε.

ΕΥΑΓΓΕΛΟΣ ΜΟΥΛΑΣ
ΑΠΟΤΥΠΩΣΗ ΟΙΚΟΠΕΔΟΥ

ΠΕΡΙΟΧΗ ΔΓ. ΠΟΥΛΚΑΡΤΙΟΣ, "Μουλιδιών"
Δ.Ε. ΡΑΧΩΝ,
ΔΗΜΟΥ ΙΚΑΡΙΑΣ

ΤΟΠΟΓΡΑΦΙΚΟ ΔΙΑΓΡΑΜΜΑ

ΑΡΙΘΜΟΣ ΣΧΕΔΙΑΣΜΟΥ
 ΤΙ
ΚΛΙΜΑΚΑ
 1:200
ΧΡΟΝΟΛΟΓΙΑ
 ΜΑΪΟΣ - 2018

ΜΕΛΕΤΗ **ΕΓΧΡΙΣΗ**

ΓΡΗΓΟΡΟΠΟΥΛΟΥ ΣΟΦΙΑ
 ΠΟΛΙΤΙΚΟΣ ΜΗΧΑΝΙΚΟΣ Τ.Ε.
 Α.Μ.Ε.Π. Τ.Π.Ν. 498490
 Α.Δ.Μ. 9.275
 Α.Δ.Μ. 2013320 ΔΟΥ ΣΑΜΟΥ

ΚΩΣΤΑΣ ΤΣΑΚΑΛΑΚΗΣ
 ΔΑΣΟΛΟΓΟΣ