

Απόφαση Αρ.β. 15369/451/Φ ΣΧΟΟΑΠ/ΦΕΚ 196/ΑΑΤ2013)

ΕΜΒΑΔΟΝ ΓΕΩΤΕΜΑΧΙΟΥ

Εμβ. ( 1,2,3...32,33,1) : 1879,46 μ²

ΠΑΡΑΤΗΡΗΣΕΙΣ:

1. Το διάγραμμα είναι εντεταγμένο στο κρατικό σύστημα συντεταγμένων ΕΓΣΑ '87
2. Οι διαστάσεις και για εμβάδω υπολογίστηκαν αναλυτικά από τις συν/νες των κορυφών
3. Η εξάρτηση από το Ε.Γ.Σ.Α. '87 πραγματοποιήθηκε με παρατηρήσεις που διεξήχθησαν τον Μαιο 2018 κάνοντας χρήση του Σταθμού Αναφοράς IKAR (Ικαρία) του ιδιωτικού δικτύου U.R.A.N.U.S της Εταιρείας TREE COMPANY CO. A.E.B.E το οποίο είναι πιστοποιημένο από το Κέντρο Δορυφόρων Διονύσου της Σχολής Α.Τ.Μ του Ε.Μ.Π με συντεταχμένες (κ,γ,ζ) = (700523.2352,4164179,1513,89.1990).

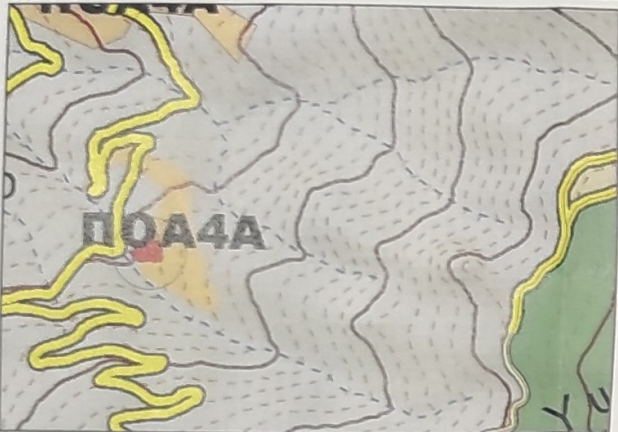

ΑΠΟΣΤΑΣΜΑ ΚΤΗΜΑΤΟΛΟΓΙΟΥ



ΘΕΩΡΗΘΗΚΕ  
και συνοδεύει το υπ'αρ. 16711/24  
έγγραφο μας. Η Υπηρεσία μας δεν φέρει  
ευθύνη σε τυχόν εκν/κηση  
ή διεκδίκηση από τρίτους.



ΠΙΝΑΚΑΣ ΣΥΝΤΕΤΑΓΜΕΝΩΝ ΣΥΜΒΟΛΩΝ ΜΕ ΤΟ ΕΓΣΑ '87  
ΕΜΒ=1879,46Μ²

1	X=676432,8449	Y=156437,5009
2	X=676436,5880	Y=156438,8329
3	X=676443,8203	Y=156440,3992
4	X=676445,8430	Y=156440,2671
5	X=676451,4597	Y=156442,3775
6	X=676456,0216	Y=156443,4940
7	X=676461,7404	Y=156445,1339
8	X=676464,9551	Y=156446,1542
9	X=676469,3250	Y=156447,1550
10	X=676472,1309	Y=156447,4111
11	X=676470,4000	Y=156454,3000
12	X=676469,0392	Y=156454,3992
13	X=676468,7222	Y=156456,2111
14	X=676470,1136	Y=156456,5631
15	X=676491,9300	Y=156460,9035
16	X=676494,7916	Y=156447,5942
17	X=676495,3382	Y=156443,3099
18	X=676496,3523	Y=156441,8551
19	X=676500,2240	Y=156437,8267
20	X=676498,2069	Y=156433,3266
21	X=676501,3700	Y=156427,8400
22	X=676499,1586	Y=156420,7714
23	X=676497,7000	Y=156417,3000
24	X=676490,5000	Y=156418,4000
25	X=676481,6854	Y=156415,2326
26	X=676480,8471	Y=156418,1153
27	X=676477,4752	Y=156417,5929
28	X=676477,6000	Y=156419,3000
29	X=676465,5000	Y=156417,7000
30	X=676460,8500	Y=156416,2000
31	X=676451,0500	Y=156416,8512
32	X=676443,2500	Y=156425,6000
33	X=676437,5658	Y=156430,2507

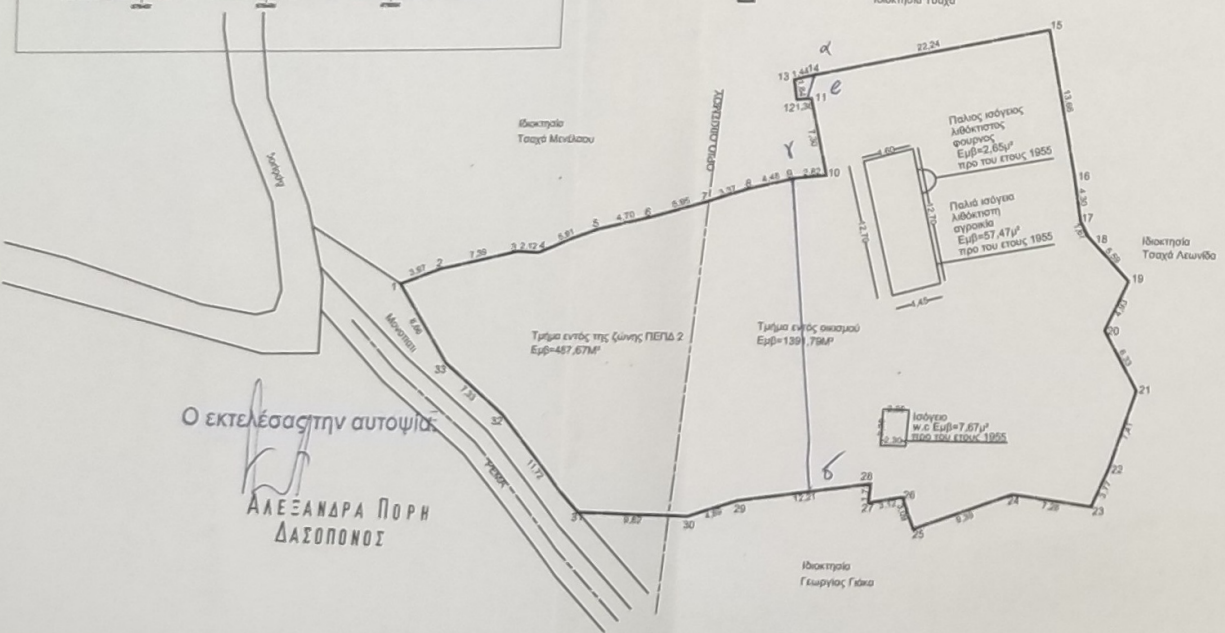

ΤΕΧΝΙΚΟ ΓΡΑΦΕΙΟ  
ΜΕΛΕΤΩΝ -ΚΑΤΑΣΚΕΥΩΝ ΟΙΚΟΔΟΜΙΚΩΝ ΕΡΓΩΝ -  
ΤΟΠΟΓΡΑΦΙΚΩΝ

ΤΟΠΟΓΡΑΦΙΚΟ ΔΙΑΓΡΑΜΜΑ

Γεωτεμαχίου ( 1,2,3...32,33,1)  
ιδιοκτησίας Βασιλείου Παναγόπουλου  
στην θέση "Λαγουδατον" του οικισμού Αμαλίου  
Δημοτικής Ενότητας Ραχων  
Δήμου Ικαρίας

Εοικ= 1879,46 μ²

ΚΛ:1/500

ΔΗΛΩΣΗ ΜΗΧΑΝΙΚΟΥ (Ν651/1977)

Δηλώνω σύμφωνα με το νόμο για το γεωτεμάχιο με τα στοιχεία ( 1,2,3...32,33,1) και εμβάδων 1879,46 μ² που βρίσκεται στην θέση "Λαγουδατον" του οικισμού Αμαλίου της Δημοτικής Ενότητας Ραχων του Δήμου Ικαρίας  
α) Είναι αρτιο και οικοδομήσιμο κατά παρέκκλιση εφόσον προυπαρχει του ετους 1982 και μετα απο εγκριση της Δασικής Υπηρεσιας και της Υπηρεσιας Υδατων  
β) Βρίσκεται εν μέρη εντός προτεινομενων οριων οικισμου και εν μέρη εκτός οριων οικισμου και εντος της ζώνης ΠΕΠΔ σύμφωνα με το ΣΧΟΟΑΠ Ικαρίας 04/06/2013 εκτός Γ.Π.Σ και εκτός σχεδίου πόλεως  
γ) Δεν εμπλπτει στις διατάξεις του Ν. 1337/83 περί εσφορων σε χη και χορμα  
δ) Εντός αυτού δε διερχονται εναεριες γραμμές μεταφοράς υψηλής τάσης της ΔΕΗ ή αγωγός φυσικού αερίου  
ε) Εντός αυτού και κατά μήκος του προσώπου του εν θεματι γεωτεμαχίου δεν υπάρχουν δέντρα  
στ) Εντός αυτού δε διερχεται ρέμα  
ζ) Η απόσταση από τη θάλασσα είναι ~ 1200,0 μέτρα  
η) Δεν έχει χνει ελεγχος τετλων ιδιοκτησιας

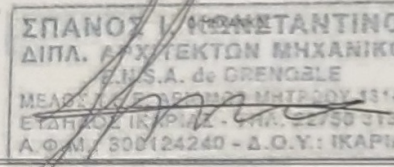

ΔΗΛΩΣΗ ΙΔΙΟΚΤΗΤΗ (Ν4030/2011)

Ο κάτωθι υπογεγραμμένος Βασιλείος Παναγόπουλος δηλώνω ότι:  
- τα όρια του γεωτεμαχίου με τα στοιχεία ( 1,2,3...32,33,1) και εμβάδων 1879,46 μ² που βρίσκεται στην θέση "Λαγουδατον" του οικισμού Αμαλίου της Δημοτικής Ενότητας Ραχων του Δήμου Ικαρίας Π.Ε. Ικαρίας Περιφέρειας Βορείου Αιγαίου υποδειχθησαν από εμένα  
- ευθύνωμαι για την ακρίβεια των δηλωμένων οριών του γεωτεμαχίου και για την ύπαρξη και την ακερία του δικαιωμάτος μου να ζητήσω την έκδοση τοπογραφικού διαγράμματος.

Ο ΔΗΛΩΝ

ΟΣΥΝΤΑΞΑΣ

ΛΑΚΙΟΥ ΜΑΡΙΑ

ΗΜΕΡΟΜΗΝΙΑ :

**ΜΑΡΙΑ ΑΝΤ. ΛΑΚΙΟΥ**  
ΔΙΠΛΩΜ. ΠΟΛΙΤΙΚΟΣ ΜΗΧΑΝΙΚΟΣ  
ΠΑΝΕΠΙΣΤΗΜΙΟΥ ΚΑΡΠΕΡ ΑΓΓΛΙΑΣ  
ΜΕΛΟΣ Π.Ε.Ε.Σ.Α.Π. ΜΗΤΡΩΟΥ 106432  
ΑΦΜ 300402000 ΔΟΥ: ΑΓΙΟΥ ΚΗΡΥΚΟΥ  
ΑΓ. ΚΗΡΥΚΟΣ ΙΚΑΡΙΑ 83300 ΤΗΛ: 6979445891

ΝΟΕΜΒΡΙΟΣ  
2023

ΣΠΑΝΟΣ ΚΩΝΣΤΑΝΤΙΝΟΣ

