

ΤΕΧΝΙΚΟ ΓΡΑΦΕΙΟ
ΜΕΛΕΤΩΝ -ΚΑΤΑΣΚΕΥΩΝ ΟΙΚΟΔΟΜΙΚΩΝ ΕΡΓΩΝ -
ΤΟΠΟΓΡΑΦΙΚΩΝ

ΤΟΠΟΓΡΑΦΙΚΟ ΔΙΑΓΡΑΜΜΑ

Οικόπεδο (1,2,3,...10,11,1)
ιδιοκτησίας Κωνσταντίνου Τσαντήρη
στον Χριστό
Δημοτικής Ενότητας Ραχών
Δήμου Ικαρίας

Εοικ= 123,56 μ²

ΚΛ:1/100

ΔΗΛΩΣΗ ΜΗΧΑΝΙΚΟΥ (Ν.651/1977)

Δηλώνω σύμφωνα με το νόμο για το οικόπεδο με τα στοιχεία (1,2,3,...10,11,1) και εμβαδόν: 123,56 μ² που βρίσκεται στην Θεση Χριστός της Δημοτικής Ενότητας Ραχών του Δήμου Ικαρίας ότι:
α) Είναι άρτιο και οικοδομήσιμο κατά παρέκκλιση από έγκριση της Δασικής Υπηρεσίας
β) Βρίσκεται σε ζώνη ΠΟΑ4Α (προτεινόμενη οριοθέτηση οικισμού) σύμφωνα με την πρόταση του ΣΧΟΟΑΠ Ικαρίας (Αριθμ. 15389/451/Φ.ΣΧΟΟΑΠ / ΦΕΚ 198 Α.Α.Π/2013) εκτός Γ.Π.Σ. και εκτός σχεδίου πόλης,
γ) Δεν εμπόδιζε στις διατάξεις του Ν. 1337/83 περί εσφορών σε γη και χρέμα
δ) Εντός αυτού δε διέρχονται εναέριες γραμμές μεταφοράς υψηλής τάσης της ΔΕΗ ή αγωγός φυσικού αερίου
ε) Εντός αυτού και κατά μήκος του προσώπου του εν θέματι γεωτεμαχίου δεν υπάρχουν δέντρα
σ) Εντός αυτού δε διέρχεται ρέμα
ζ) Η απόσταση από τη θάλασσα είναι 2.500,00 μέτρα
η) Δεν έχει γίνει έλεγχος πλιν ιδιοκτησίας

Ο ΜΗΧΑΝΙΚΟΣ

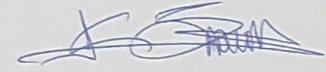

ΔΗΛΩΣΗ ΙΔΙΟΚΤΗΤΗ (Ν.4030/2011)

Ο κάτωθι υπογεγραμμένος Κωνσταντίνος Τσαντήρης δηλώνω ότι:
- τα όρια του οικοπέδου με τα στοιχεία (1,2,3,...10,11,1) και εμβαδόν 123,56μ² που βρίσκεται στην Θεση Χριστός της Δημοτικής Ενότητας Ραχών του Δήμου Ικαρίας Π.Ε. Ικαρίας Περιφέρειας Βορείου Αιγαίου υποδείχτησαν από εμένα
- ευθύνωμαι για την ακρίβεια των δηλωμένων ορίων του γεωτεμαχίου και για την ύπαρξη και την απία του δικαιωμάτος μου να ζητήσω την έκδοση τοπογραφικού διαγράμματος.

Ο ΔΗΛΩΣ

ΕΜΒΑΔΟΝ ΓΕΩΤΕΜΑΧΙΟΥ

Εμβ.(1,2,3,...10,11,1): 123,56μ²

ΠΑΡΑΤΗΡΗΣΕΙΣ:

1. Το διάγραμμα είναι ενταγμένο στο κρατικό σύστημα συντεταγμένων ΕΓΣΑ '87
2. Οι διαστάσεις και τα εμβαδά υπολογίστηκαν αναλυτικά από τις συνήεις των κορυφών
3. Η εξέταση από το Ε.Γ.Σ.Α. '87 πραγματοποιήθηκε με παρατηρήσεις που διετέλεσαν τον Μάιο 2018 κόνισης χρήση του Σταθμού Αναφοράς ΙΚΑΡ (Ικαρία) του ιδιωτικού δικτύου U.R.A.N.U.S της Εταιρείας TREE COMPANY CO. A.E.B.E το οποίο είναι πιστοποιημένο από το Κέντρο Δορυφορών Δικτύου της Σχολής Α.Τ.Μ του Ε.Μ.Π με συντεταγμένες (x,y,z) = (700523.2352,4164179,1513,89,1990).

ΟΣΥΝΤΑΞΑΣ

ΣΠΑΝΟΥ ΚΥΡΙΑΚΗ

ΗΜΕΡΟΜΗΝΙΑ :

ΜΑΙΟΣ
2018

ΚΥΡΙΑΚΗ Ι. ΣΠΑΝΟΥ
ΔΙΠΛΩΜ ΑΡΧΙΤΕΚΤΟΝ ΜΗΧΑΝΙΚΟΣ
ΚΑΝΟΝΑΡΧΗ ΕΠΙΧΕΙΡΗΣΕΩΣ
ΜΕΛΟΣ Γ.Ε.Ε - ΑΡΙΘΜΟΣ ΜΗΤΡΩΟΥ 129548
ΕΥΔΗΛΟΣ ΙΚΑΡΙΑΣ Τ.Κ. 833 02 - ΤΗΛ. 22750 31337
ΑΦΜ: 049764100 - ΔΟΥ: ΑΓ. ΚΗΡΥΚΟΥ

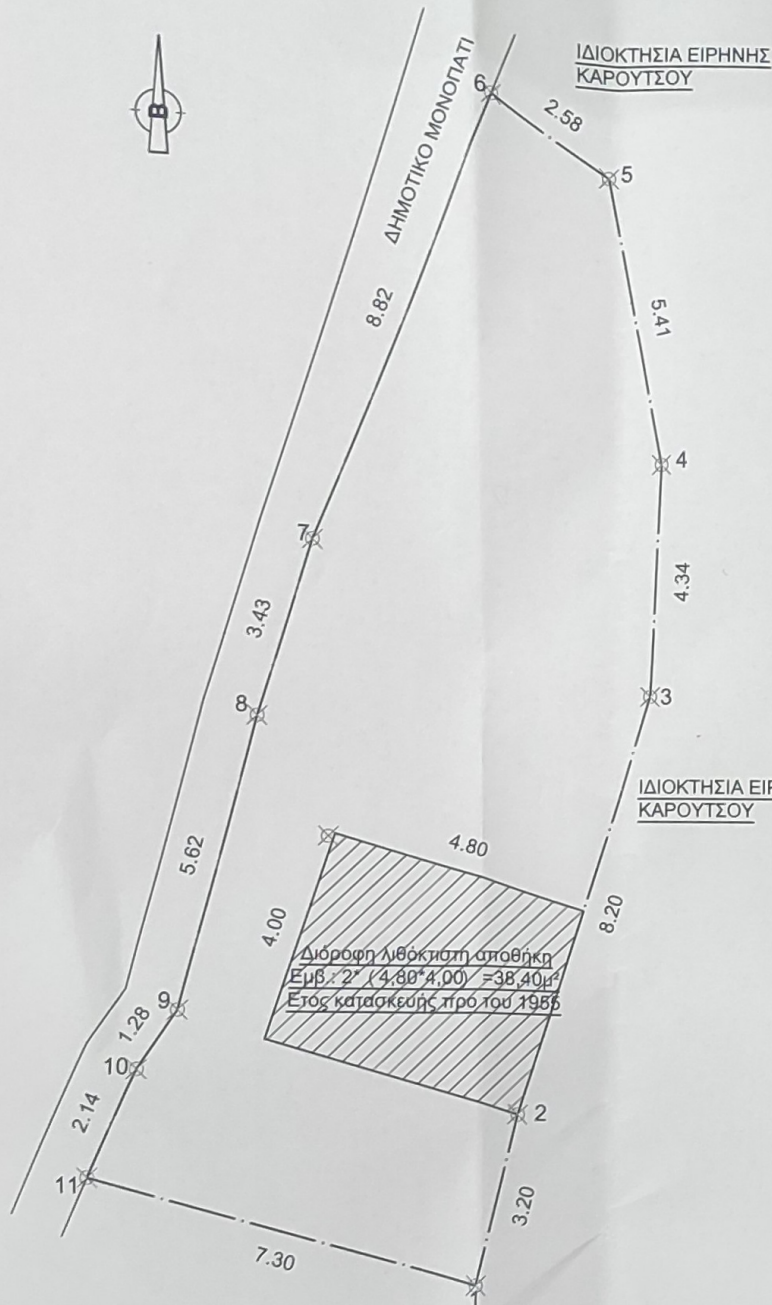

ΙΔΙΟΚΤΗΣΙΑ ΑΔΑΜΑΝΤΙΑΣ
ΣΤΕΝΟΥ

ΠΙΝΑΚΑΣ ΣΥΝΤΕΤΑΓΜΕΝΩΝ
ΣΥΜΦΩΝΑ ΜΕ Ε.Γ.Σ.Α. '87

- | | | |
|----|---------------|----------------|
| 1 | X=683440.0445 | Y=4163189.7341 |
| 2 | X=683440.7365 | Y=4163192.8583 |
| 3 | X=683443.0552 | Y=4163200.7237 |
| 4 | X=683443.2429 | Y=4163205.0562 |
| 5 | X=683442.2211 | Y=4163210.3681 |
| 6 | X=683440.0220 | Y=4163211.7159 |
| 7 | X=683436.7521 | Y=4163203.5196 |
| 8 | X=683435.8067 | Y=4163200.2250 |
| 9 | X=683434.5658 | Y=4163194.7449 |
| 10 | X=683433.8761 | Y=4163193.6646 |
| 11 | X=683433.0169 | Y=4163191.7095 |

ΟΕΩΡΗΘΗΝΕ 155318/24
και συνοδεύει το υπ' αριθμ. 155318/24
έγγραφο μας. Η Υπηρεσία μας δεν φέρει
ευθύνη σε τυχόν εκκίνηση
ή διεκδίκηση από τρίτους.

