

ΟΡΘΟΦΩΤΟΧΑΡΤΗΣ ΚΤΗΜΑΤΟΛΟΓΙΟΥ  
ΕΤΟΣ ΛΗΨΗΣ 2007-2009 - ΚΛ. 1:5.000

Υπόμνημα Γραμμών και Συμβόλων Τοπογραφικού Διαγράμματος - Διαγράμματος Δόμησης		
—	Στύλος ΔΕΗ	Ο 1 ή Α Κορυφές Ιδιοκτησίας
---	Στύλος ΟΤΕ	--- Ιδία Ιδιοκτησιών
---	Δίκτυο Χ.Τ.	-x-x- Συρματόπλεγμα
▨	Δεξαμενή	== Τοίχιο - Μάνδρα

ΠΙΝΑΚΑΣ ΣΥΝΤΕΤΑΓΜΕΝΩΝ			
α/α	X	Y	Απόσταση (μ.)
A	370738.396	4307001.167	A-B=45.41
B	370782.889	4307010.257	B-Γ=84.35
Γ	370800.310	4306927.723	Γ-Δ=46.42
Δ	370755.888	4306918.268	Δ-Α=84.72
Α	370738.396	4307001.167	

Εμβαδόν (Α.Β.Γ.Δ.Α) = 3.839,22τ.μ.  
 \* Το αγροτεμάχιο Ε (Α.Β.Γ.Δ.Α) αποτελεί τμήμα του υπ' αριθμό 228 γεωτεμαχίου της Διανομής Μεγάλης Βρύσης - έτους 1929.  
 \* Τα όρια υλοποιήθηκαν σύμφωνα με το χάρτη του αναδοσμού και τις υποδείξεις του ιδιοκτήτη.  
 \* Η αποτύπωση έγινε με γεωδαιτικό σταθμό & δορυφορικό δέκτη GPS Trimble R6 GNSS (δίκλης συχνότητας, RTK) με χρήση των υπηρεσιών HEPOS

ΔΗΛΩΣΗ Ν.651/1977 & 1337/1983

Ο υπογράφων Μηχανικός δηλώνει υπεύθυνα, ότι το υπό στοιχεία Ε(Α,Β,Γ,Δ,Α) αγροτεμάχιο που φαίνεται στο παρόν τοπογραφικό διάγραμμα εμβαδού 3.839,00τ.μ. βρίσκεται εκτός των ορίων οικισμού (θέση "Μαυρομαντήλα" περιφέρειας Μεγάλης Βρύσης), εκτός περιοχής NATURA 2000 & εντός Γ.Π.Σ. Δ.Ε. Λαμιέων (ΦΕΚ 346/ΑΑΠ/05-11-2012), είναι μη άρπο και μη οικοδομήσιμο, σύμφωνα με τις κείμενες πολεοδομικές διατάξεις και δεν υπάγεται στις διατάξεις του Ν. 1337/83, περί εισφοράς σε γη και χρήμα.

Ο Δηλών

ΔΗΜΟΠΟΥΛΟΥ ΜΑΡΓΑΡΙΤΑ  
ΔΙΠΛ. ΠΟΛΙΤΙΚΟΣ ΜΗΧΑΝΙΚΟΣ Π.Π.  
ΑΡ. ΜΗΤΡΩΟΥ ΤΣΕ: 147471  
ΑΒΕΡΩΦ 51 ΛΑΜΙΑ ΤΗΛ.: 22310 3338  
ΑΦΜ: 136866910 ΔΟΥ ΛΑΜΙΑΣ

ΥΠΕΥΘΥΝΗ ΔΗΛΩΣΗ (άρθρο 8, Ν.1599/86)

Ο υπογράφων Μηχανικός, σύμφωνα με τα οριζόμενα στην παρ. 6 του άρθρου 20 του Ν.3889/2010 όπως αυτός τροποποιήθηκε από το Ν.4685/2020 και έχοντας υπόψη τη μερική κύρωση του βασικού χάρτη του συνόλου της Περιφερειακής Ενότητας Φθιώτιδας ΦΕΚ 785/Δ/08-11-2022, δηλώνει υπεύθυνα ότι η έκταση Ε με στοιχεία Α-Β-Γ-Δ-Α βρίσκεται εκτός ανάρτησης.

Ο Μηχανικός

ΔΗΜΟΠΟΥΛΟΥ ΜΑΡΓΑΡΙΤΑ  
ΔΙΠΛ. ΠΟΛΙΤΙΚΟΣ ΜΗΧΑΝΙΚΟΣ Π.Π.  
ΑΡ. ΜΗΤΡΩΟΥ ΤΣΕ: 147471  
ΑΒΕΡΩΦ 51 ΛΑΜΙΑ ΤΗΛ.: 22310 3338  
ΑΦΜ: 136866910 ΔΟΥ ΛΑΜΙΑΣ

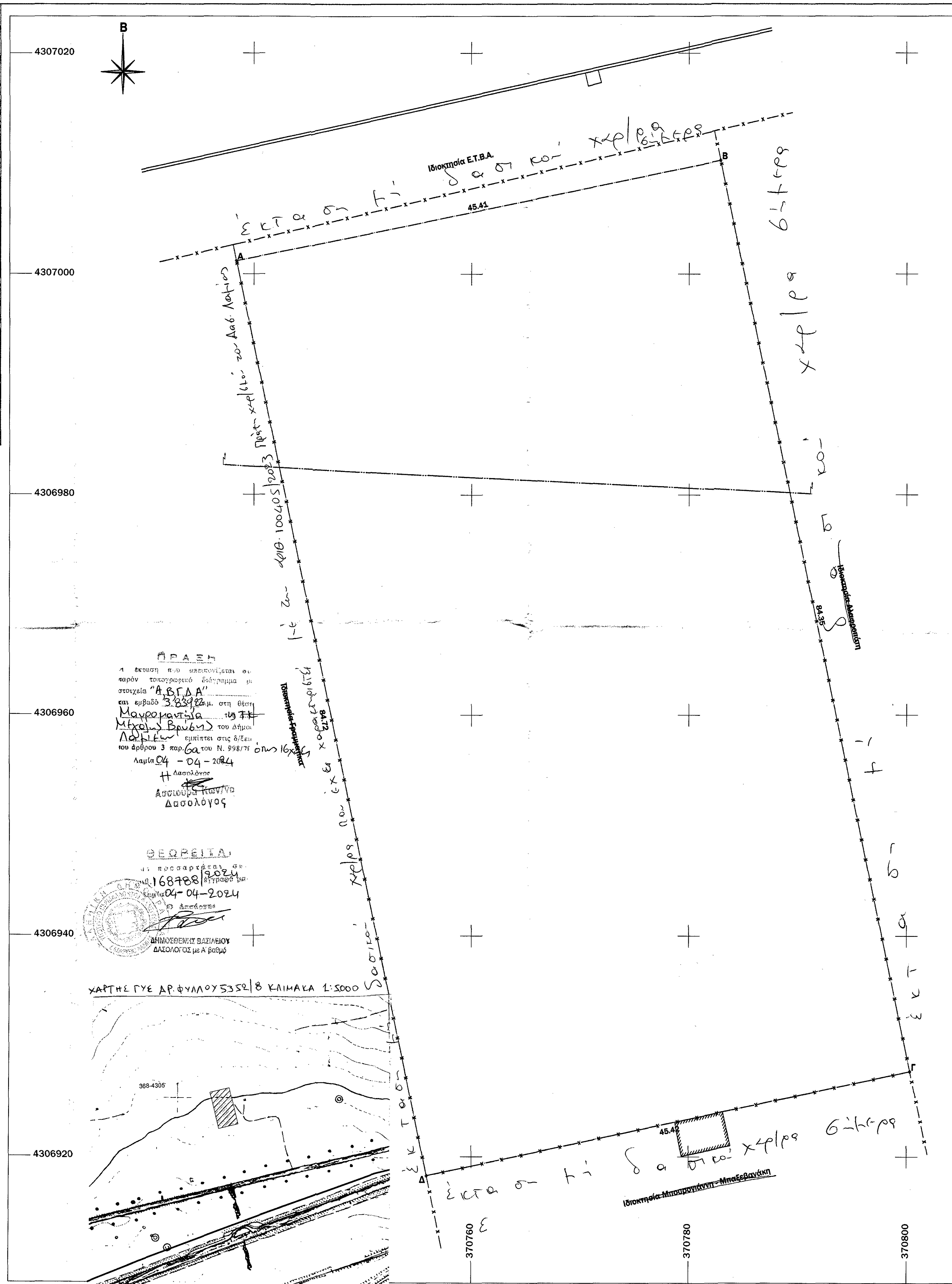

ΠΡΑΞΗ  
 Η έκταση Ε(Α,Β,Γ,Δ,Α) αποτελεί τμήμα του υπ' αριθμό 228 γεωτεμαχίου της Διανομής Μεγάλης Βρύσης - έτους 1929.  
 \* Τα όρια υλοποιήθηκαν σύμφωνα με το χάρτη του αναδοσμού και τις υποδείξεις του ιδιοκτήτη.  
 \* Η αποτύπωση έγινε με γεωδαιτικό σταθμό & δορυφορικό δέκτη GPS Trimble R6 GNSS (δίκλης συχνότητας, RTK) με χρήση των υπηρεσιών HEPOS

ΘΕΩΡΕΙΤΑΙ  
 Η ΔΙΑΣΤΑΣΗ  
 168788  
 04-04-2024  
 ΔΗΜΟΠΟΥΛΟΥ ΜΑΡΓΑΡΙΤΑ  
 ΔΙΠΛ. ΠΟΛΙΤΙΚΟΣ ΜΗΧΑΝΙΚΟΣ Π.Π.  
 ΑΡ. ΜΗΤΡΩΟΥ ΤΣΕ: 147471  
 ΑΒΕΡΩΦ 51 ΛΑΜΙΑ ΤΗΛ.: 22310 3338  
 ΑΦΜ: 136866910 ΔΟΥ ΛΑΜΙΑΣ

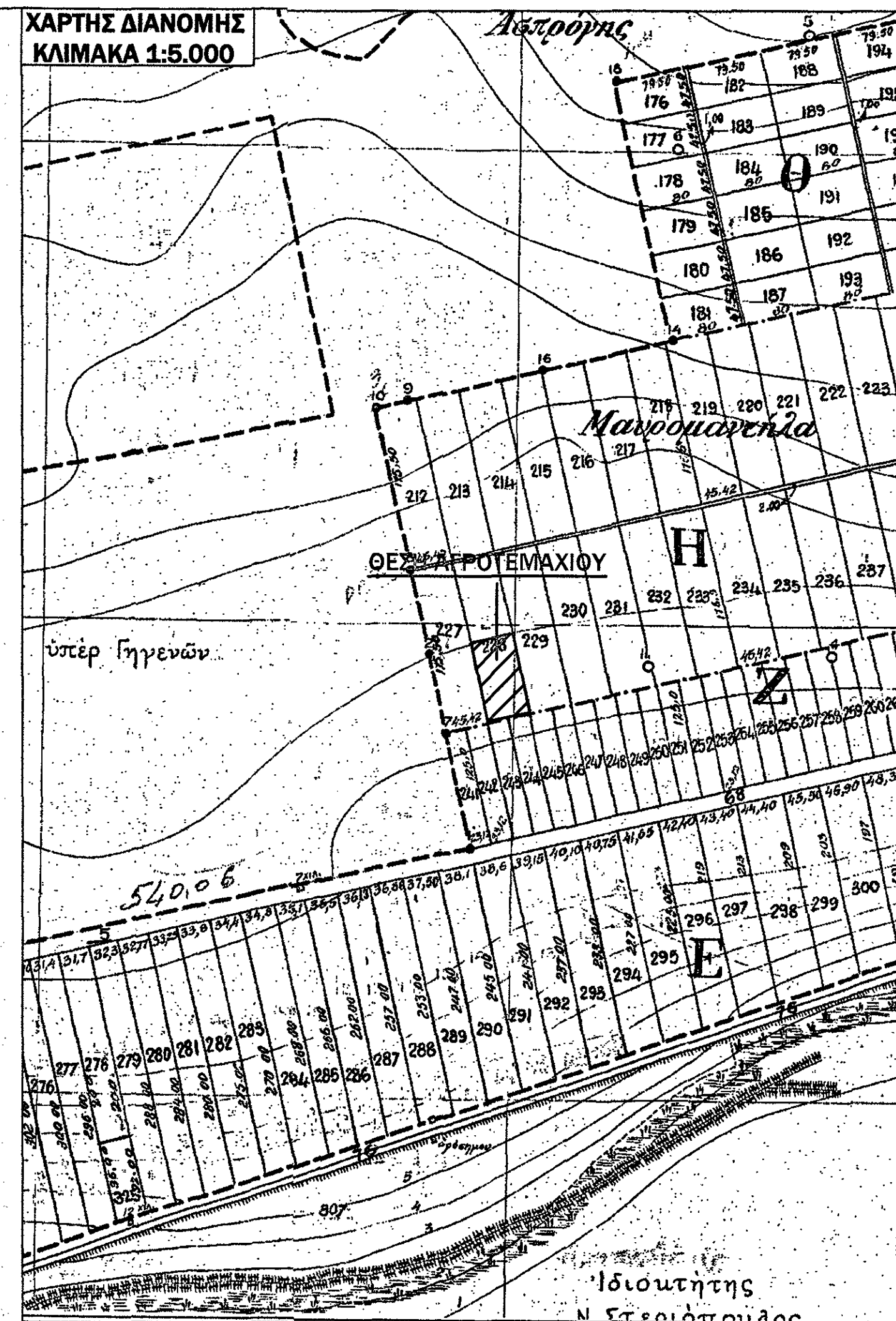
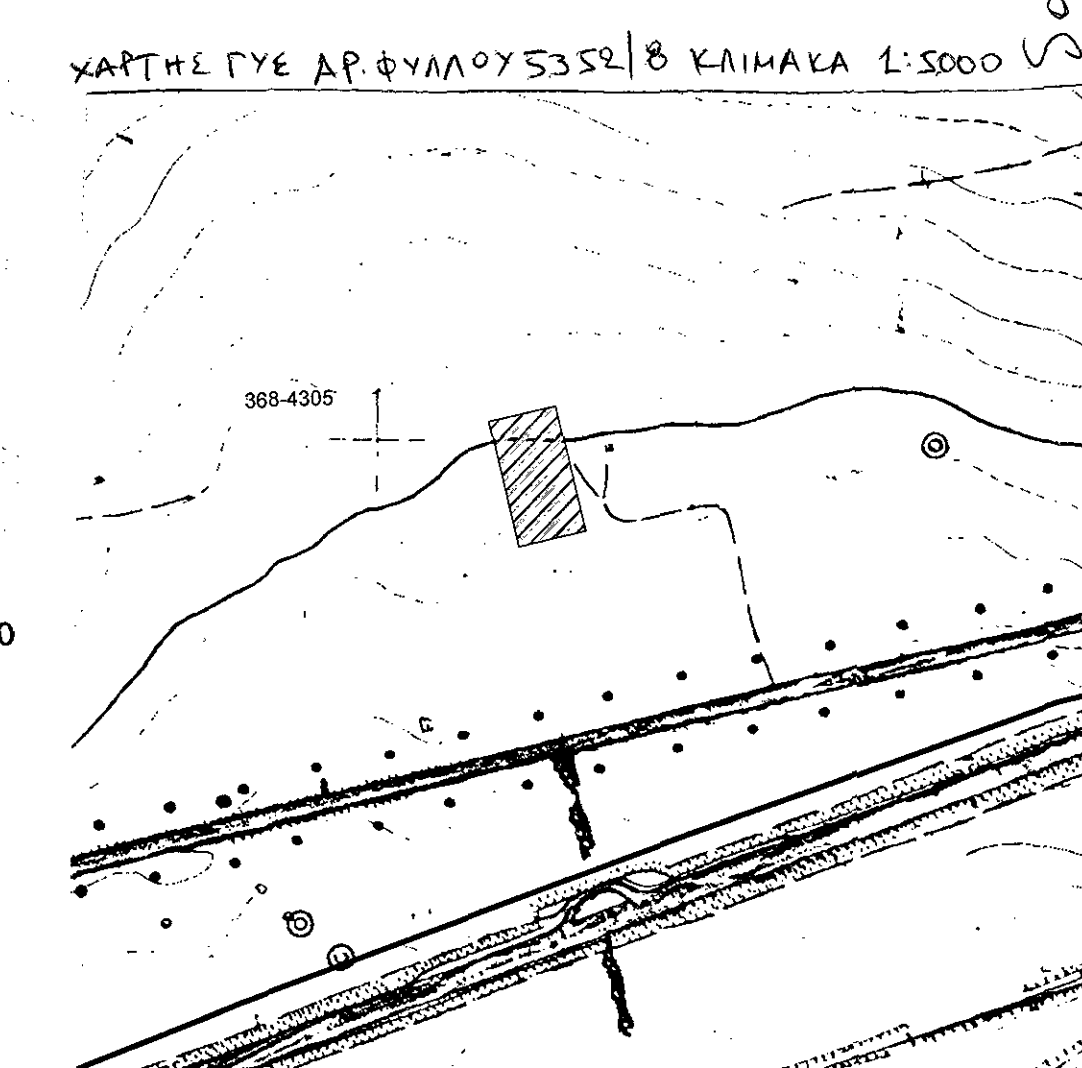

### ΤΕΧΝΙΚΟ ΓΡΑΦΕΙΟ

ΜΕΛΕΤΕΣ - ΚΑΤΑΣΚΕΥΕΣ - ΠΕΡΙΒΑΛΜΟΤΙΚΕΣ ΕΦΑΡΜΟΓΕΣ

ΤΡΑΝΑΓΙΩΤΟΠΟΥΛΟΣ Γ. ΤΡΙΑΝΤΑΦΥΛΟΣ  
ΔΙΠΛ. ΜΗΧΑΝΙΚΟΣ ΠΕΡΙΒΑΛΜΟΤΟΣ Δ.Π.Θ.  
ΚΙΝ. 6973994441

ΔΗΜΟΠΟΥΛΟΥ Π. ΜΑΡΓΑΡΙΤΑ  
ΔΙΠΛ. ΠΟΛΙΤΙΚΟΣ ΜΗΧΑΝΙΚΟΣ Π.Π.  
ΚΙΝ. 6985017744

ΑΒΕΡΩΦ 51 - ΛΑΜΙΑ

ΤΗΛ - ΦΑΞ: 2231033380 - Email: trpanagiotopoulos@yahoo.gr - rita\_dlm@hotmail.com

---

Εργοδότης: **Αλαφροπάτη Παρασκευή του Κων/νου**

Έργο: **Αποτύπωση αγροτεμαχίου**

Θέση έργου: **"Μαυρομαντήλα" κτηματικής περιφέρειας Δ.Κ. Μεγάλης Βρύσης Δ. Λαμιέων, Π.Ε. Φθιώτιδας**

Θέμα σχεδίου: **Τοπογραφικό Διάγραμμα**

Κλίμακα: **1:200 - 1:5.000**

Χρόνος μελέτης: **Φεβρουάριος 2024**

Εμβαδόν: **Ε(Α,Β,Γ,Δ,Α) = 3.839,22τ.μ.**

Κωδικός σχεδίου: **Τ/ΑΠ-02**

σφραγίδα-υπογραφή: **ΔΗΜΟΠΟΥΛΟΥ ΜΑΡΓΑΡΙΤΑ ΔΙΠΛ. ΠΟΛΙΤΙΚΟΣ ΜΗΧΑΝΙΚΟΣ Π.Π. ΑΡ. ΜΗΤΡΩΟΥ ΤΣΕ: 147471 ΑΒΕΡΩΦ 51 ΛΑΜΙΑ ΤΗΛ.: 22310 3338 ΑΦΜ: 136866910 ΔΟΥ ΛΑΜΙΑΣ**

θεωρήσεις: