

4303320

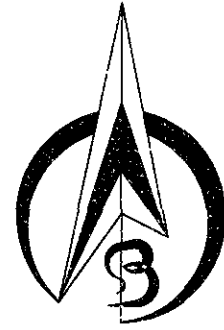

ΠΡΑΞΗ
 Η έκταση αυτή ανήκει στο κοινό κτήμα του Δήμου Λαμιέων και αποτελεί τμήμα της κοινότητας "Α.Β.Γ. Δ.Ε. Ζ. Η. Θ. Ι. Α." και μετράει 322,82 τμ περίπου Τ.Κ. Κομποτάδων τμήμα Βαλκωνιάδων του Δήμου Λαμιέων σύμφωνα με τον αριθμό 3 παρ. 67 του Ν. 1566/86 όπως ισχύει.
 Λαμία 02-04-2024
 Η Δασολόγος

Ασσιούρα Κων/να Δασολόγος

ΙΔ. ΑΦΗΩΣΤΟΥ

ΑΠΟΘΗΚΗ (1)
ΥΠ'ΑΡΙΘΜ. 883/1975 ΟΙΚ. ΑΔΕΙΑ

ΑΠΟΘΗΚΗ (2)

E=322.82τ.μ.

ΚΑΕΚ 460760136020

ΘΕΩΡΕΙΤΑΙ

και προσεγγίζεται με
 το 100.162525/2024
 Λαμία 02-04-2024



ΔΗΜΟΣΘΕΝΗΣ ΒΑΣΙΛΕΙΟΥ
ΔΑΣΟΛΟΓΟΣ με Α βαθμό

Ε.Γ.Σ.Α. 87 (Ελληνικό Γεωδαιτικό Σύστημα Αναφοράς)
 Ελλομετρικός GRS 80 με EPSG:3147 (11 258 257 2236)
 Ευκλείδειο Μικροτοπικό Πρόβλημα
 Κεντρικός Μεταστροφικός Ιον=24 Κοι=0 9996
 Στον Κόσμο με Μοναδιαίο αναστροφή 00 00' 00"

Μίτρο γλαυκίτης παραβίασης (N) στο κέντρο φαλλού.

Σύγκλιση Μερκαντόριαν (N):
 Μαγνητική απόκλιση: (A) αυξανόμενη κατά από έτος

**ΠΙΝΑΚΑΣ ΣΥΝΤΕΤΑΓΜΕΝΩΝ ΚΟΡΥΦΩΝ
ΙΔΙΟΚΤΗΣΙΑΣ (ΕΓΣΑ '87)**

| κορ. | τετμημένη X (μ.) | τεταγμένη Y (μ.) | πλευρά (σε μ.) |
|--------------|------------------|------------------|----------------|
| A | 356384.989 | 4303307.684 | A-B=8.47 |
| B | 356388.765 | 4303300.106 | B-Γ=11.82 |
| Γ | 356380.601 | 4303291.562 | Γ-Δ=10.44 |
| Δ | 356373.422 | 4303283.978 | Δ-E=18.63 |
| E | 356360.817 | 4303270.258 | E-Z=4.32 |
| Z | 356357.413 | 4303267.606 | Z-H=4.41 |
| H | 356357.766 | 4303271.997 | H-Θ=16.36 |
| Θ | 356364.541 | 4303286.888 | Θ-I=9.1 |
| I | 356371.039 | 4303293.257 | I-A=20.07 |
| A | 356384.989 | 4303307.684 | A-A=0 |
| Εμβαδόν | | Μήκος περιμέτρου | |
| E=322.82τ.μ. | | Π=103.61μ. | |

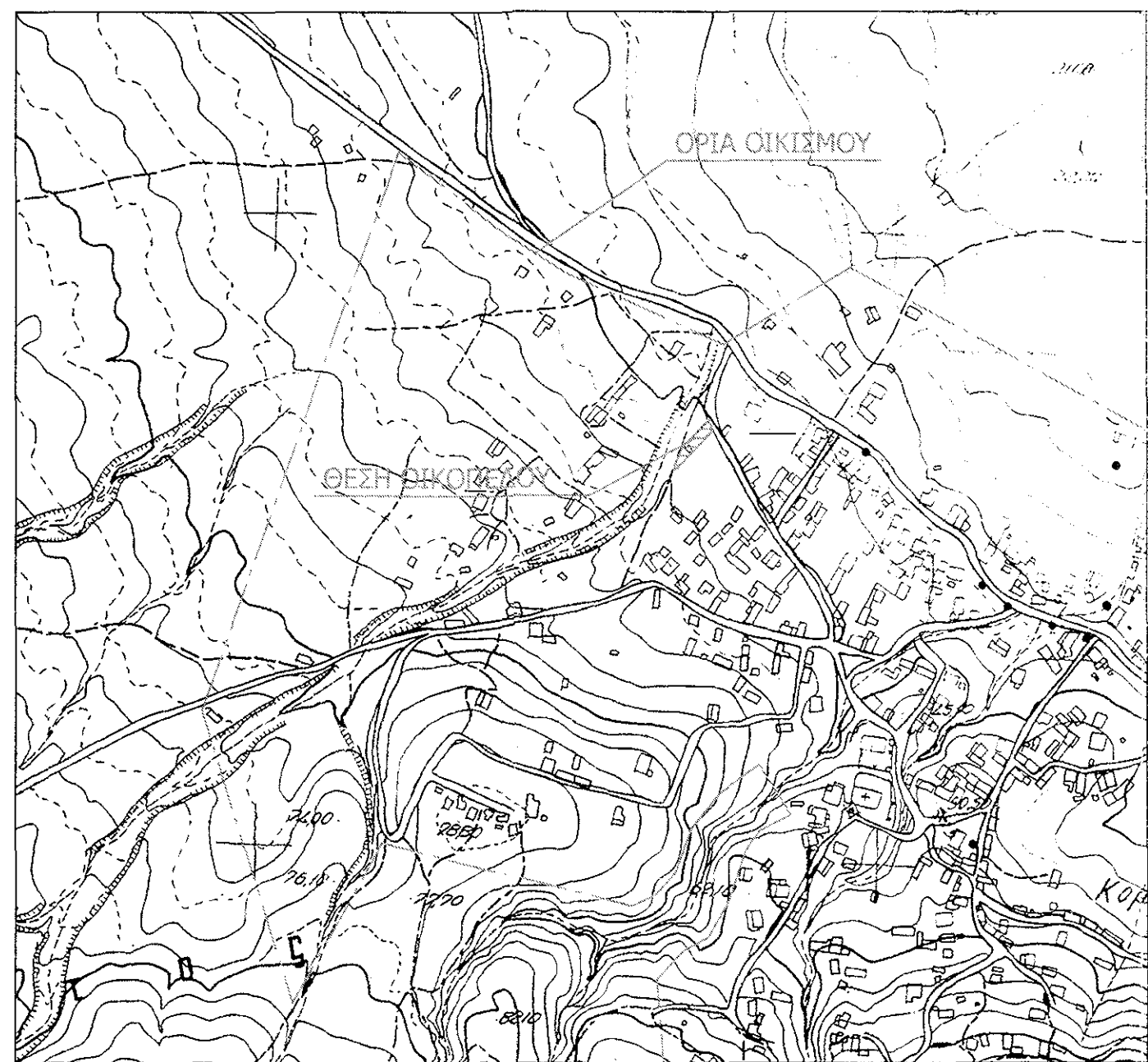

ΑΠΟΣΠΑΣΜΑ ΧΑΡΤΗΣ Γ.Υ.Σ. - ΚΛΙΜΑΚΑ 1:5.000
ΑΡΙΘΜΟΣ ΦΥΛΛΩΝ ΧΑΡΤΗΣ 5361_3

ΜΕΛΕΤΗΤΗΣ: ΧΡΗΣΤΟΣ ΣΑΛΟΓΙΑΝΝΟΣ

ΙΔΙΟΚΤΗΤΗΣ: ΦΩΤΕΙΝΗ ΚΑΤΣΑΒΡΙΑ
ΑΙΚΑΤΕΡΙΝΗ ΚΑΛΑΝΤΖΗ

ΕΡΓΟ: ΑΠΟΤΥΠΩΣΗ ΑΚΙΝΗΤΟΥ

ΘΕΜΑ: ΤΟΠΟΓΡΑΦΙΚΟ ΔΙΑΓΡΑΜΜΑ ΟΙΚΟΠΕΔΟΥ

ΘΕΣΗ ΔΗΜΟΤΙΚΗ ΟΔΟΣ,
ΕΝΤΟΣ ΟΡΙΟΘΕΤΗΜΕΝΟΥ ΟΙΚΙΣΜΟΥ Τ.Κ. ΚΟΜΠΟΤΑΔΩΝ,
ΤΗΣ Δ.Ε. ΥΠΑΤΗΣ, ΤΟΥ ΔΗΜΟΥ ΛΑΜΙΕΩΝ,
Π.Ε. ΦΘΙΩΤΙΔΑΣ

ΕΜΒΑΔΟΝ (Α,Β,Γ,Δ,Ε,Ζ,Η,Θ,Ι-Α) : E = 322,82 τμ

ΚΛΙΜΑΚΑ: 1:200

ΗΜΕΡΟΜΗΝΙΑ: 5 ΜΑΡΤΙΟΥ 2024

ΥΠΟΓΡΑΦΗ

ΧΡΗΣΤΟΣ Δ. ΣΑΛΟΓΙΑΝΝΟΣ
 ΑΓΡΟΝΟΜΟΣ ΤΟΠΟΓΡΑΦΟΣ ΜΗΧΑΝΙΚΟΣ
 ΕΘΝΙΚΟΥ ΜΕΤΕΩΡΙΟΥ ΠΟΛΥΤΕΧΝΕΙΟΥ
 ΑΡ. ΜΗΤΡ. Τ.Ε.Ε. 46679
 ΒΑΣΙΛΙΚΩΝ & Μ.ΛΑΛΕΣΙΑΝΟΥ ΤΗΛ. 22310 35444 ΛΑΜΙΑ
 ΑΦΜ: 040680787 ΔΟΥ ΛΑΜΙΑΣ

ΣΦΡΑΓΙΔΑ