

ΕΡΜΑΔΩΜΕ ΠΡΩΤΗ ΓΡΗΓΑΔΥ

Με τη δοθείσα των οδοποιώντων ευτεταγμένων των κορυφών του

ΠΛΗΘΟΣ	X	Y	ΜΗΚΟΣ
1	348546.39	4074760.80	21.99
2	348526.79	4074770.78	1.01
3	348527.87	4074775.60	4.87
4	348529.97	4074782.23	5.17
5	348531.81	4074789.56	4.85
6	348533.85	4074794.95	4.44
7	348535.33	4074799.12	4.44
8	348536.81	4074801.29	9.10
9	348540.14	4074801.79	3.30
10	348543.08	4074802.29	4.16
11	348546.57	4074802.80	3.18
12	348551.88	4074803.90	3.18
13	348554.98	4074812.89	2.72
14	348557.26	4074819.72	1.09
15	348558.98	4074823.29	7.93
16	348559.98	4074823.79	5.92
17	348564.04	4074828.20	6.49
18	348565.00	4074831.04	8.67
19	348566.39	4074834.30	3.89

Ε = 706.30 μ2

ΘΕΡΜΟΚΛ
 και προσημασμένα στην αριθμ. 2022/15-04-2024
 ημερ. 05-04-2024
 Κολοκοτρώνη Κωνσταντίνος
 Διευθυντής Κλιματικής
 Υπηρεσίας

ΕΠΙΧΕΙΡΗΣΙΑΚΟ ΣΥΜΦΩΝΗΜΑ
 μεταξύ αναδόχου έργου
 και παραγγελλόντος της εργασία

ΑΝΩΤΕΡΟ ΚΑΤΑΣΤΡΟΦΟΛΟΓΙΟ
 ΑΝΩΤΕΡΟ ΚΑΤΑΣΤΡΟΦΟΛΟΓΙΟ
 ΑΝΩΤΕΡΟ ΚΑΤΑΣΤΡΟΦΟΛΟΓΙΟ

ΕΡΜΑΔΩΜΕ ΠΡΩΤΗ ΓΡΗΓΑΔΥ

Με τη δοθείσα των οδοποιώντων ευτεταγμένων των κορυφών του

ΕΡΜΑΔΩΜΕ ΠΡΩΤΗ ΓΡΗΓΑΔΥ

Με τη δοθείσα των οδοποιώντων ευτεταγμένων των κορυφών του

ΕΡΜΑΔΩΜΕ ΠΡΩΤΗ ΓΡΗΓΑΔΥ

Με τη δοθείσα των οδοποιώντων ευτεταγμένων των κορυφών του

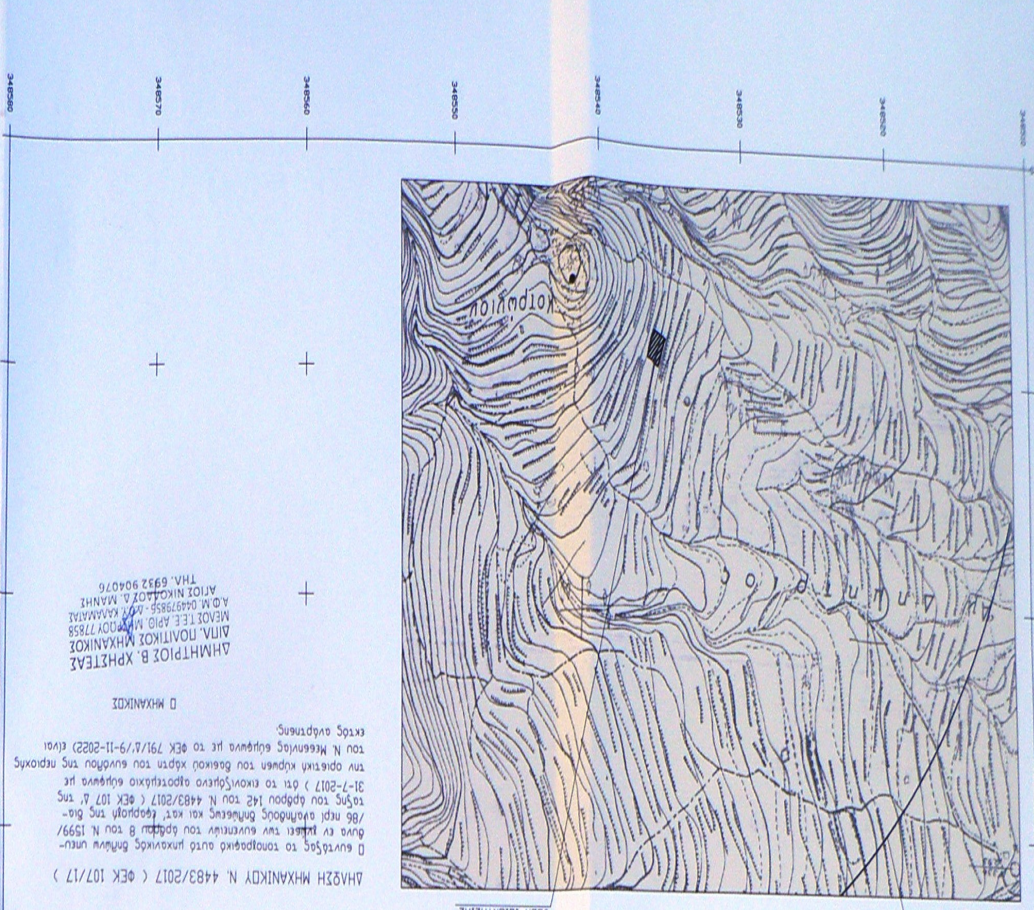

ΔΗΜΗΤΡΙΟΣ Β. ΧΡΗΣΤΕΑΣ
 ΔΙΠΛ. ΠΟΛΙΤΙΚΟΣ ΜΗΧΑΝΙΚΟΣ
 Α.Ο.Μ. 04479858 - Α.Ο.Μ. ΚΑΜΑΝΙΑΣ
 Α.Ο.Μ. ΝΙΚΟΛΑΟΣ Α. ΜΑΝΗΣ
 ΤΗΛ. 6932 904076

ΔΗΜΗΤΡΙΟΣ Β. ΧΡΗΣΤΕΑΣ
 ΔΙΠΛ. ΠΟΛΙΤΙΚΟΣ ΜΗΧΑΝΙΚΟΣ
 Α.Ο.Μ. 04479858 - Α.Ο.Μ. ΚΑΜΑΝΙΑΣ
 Α.Ο.Μ. ΝΙΚΟΛΑΟΣ Α. ΜΑΝΗΣ
 ΤΗΛ. 6932 904076

ΕΡΜΑΔΩΜΕ ΠΡΩΤΗ ΓΡΗΓΑΔΥ

Με τη δοθείσα των οδοποιώντων ευτεταγμένων των κορυφών του

ΕΡΜΑΔΩΜΕ ΠΡΩΤΗ ΓΡΗΓΑΔΥ

Με τη δοθείσα των οδοποιώντων ευτεταγμένων των κορυφών του

ΕΡΜΑΔΩΜΕ ΠΡΩΤΗ ΓΡΗΓΑΔΥ

Με τη δοθείσα των οδοποιώντων ευτεταγμένων των κορυφών του

ΕΡΜΑΔΩΜΕ ΠΡΩΤΗ ΓΡΗΓΑΔΥ

Με τη δοθείσα των οδοποιώντων ευτεταγμένων των κορυφών του

ΕΡΜΑΔΩΜΕ ΠΡΩΤΗ ΓΡΗΓΑΔΥ

Με τη δοθείσα των οδοποιώντων ευτεταγμένων των κορυφών του

ΕΡΜΑΔΩΜΕ ΠΡΩΤΗ ΓΡΗΓΑΔΥ

Με τη δοθείσα των οδοποιώντων ευτεταγμένων των κορυφών του

ΕΡΜΑΔΩΜΕ ΠΡΩΤΗ ΓΡΗΓΑΔΥ

Με τη δοθείσα των οδοποιώντων ευτεταγμένων των κορυφών του

ΕΡΜΑΔΩΜΕ ΠΡΩΤΗ ΓΡΗΓΑΔΥ

Με τη δοθείσα των οδοποιώντων ευτεταγμένων των κορυφών του

ΔΗΜΗΤΡΙΟΣ Β. ΧΡΗΣΤΕΑΣ
 ΔΙΠΛ. ΠΟΛΙΤΙΚΟΣ ΜΗΧΑΝΙΚΟΣ
 Α.Ο.Μ. 04479858 - Α.Ο.Μ. ΚΑΜΑΝΙΑΣ
 Α.Ο.Μ. ΝΙΚΟΛΑΟΣ Α. ΜΑΝΗΣ
 ΤΗΛ. 6932 904076

ΔΗΜΗΤΡΙΟΣ Β. ΧΡΗΣΤΕΑΣ
 ΔΙΠΛ. ΠΟΛΙΤΙΚΟΣ ΜΗΧΑΝΙΚΟΣ
 Α.Ο.Μ. 04479858 - Α.Ο.Μ. ΚΑΜΑΝΙΑΣ
 Α.Ο.Μ. ΝΙΚΟΛΑΟΣ Α. ΜΑΝΗΣ
 ΤΗΛ. 6932 904076

ΕΡΜΑΔΩΜΕ ΠΡΩΤΗ ΓΡΗΓΑΔΥ

Με τη δοθείσα των οδοποιώντων ευτεταγμένων των κορυφών του

ΕΡΜΑΔΩΜΕ ΠΡΩΤΗ ΓΡΗΓΑΔΥ

Με τη δοθείσα των οδοποιώντων ευτεταγμένων των κορυφών του