

01.ΕΜΒΑΔΑ
Εμβαδόν γηπέδου : Ε (1,2,3,...,11,1) = 4054,82 m²

- α) Το διάγραμμα είναι ενταγμένο στο κρατικό σύστημα συντεταγμένων ΕΓΣΑ΄ 87 και η αποτύπωση πραγματοποιήθηκε με το διπλόσυχνο δικτυακό δέκτη Leica GS08plus
- β) Οι διαστάσεις και το εμβαδόν υπολογίσθηκαν αναλυτικά από τις συν/νες κορυφών
- γ) Η εξάρτηση από το ΕΓΣΑ ΄ 87 πραγματοποιήθηκε με σύστημα GPS και κάνοντας χρήση του Ελληνικού Συστήματος Εντοπισμού – HEPOS

02.ΤΙΤΛΟΙ ΙΔΙΟΚΤΗΣΙΑΣ
ΔΕΝ ΕΓΙΝΕ ΕΛΕΓΧΟΣ ΤΙΤΛΩΝ

03.ΟΡΟΙ ΔΟΜΗΣΗΣ
ΟΡΟΙ ΔΟΜΗΣΗΣ ΕΚΤΟΣ ΣΧΕΔΙΟΥ -ΦΕΚ 270Δ/31-05-1985 & ΦΕΚ 308Α/31-12-2003

04.ΔΗΛΩΣΗ ΙΔΙΟΚΤΗΤΗ
1)Δηλώνω υπεύθυνα οτι τα όρια του γηπέδου, όπως αυτό απεικονίζεται στο παρόν τοπογραφικό διάγραμμα ιδιοκτησίας, είναι αληθή, υπεδεχθήσαν από εμένα και ευθύνομαι για την ακρίβεια των δηλουμένων ορίων.

Ο/Η ΔΗΛΩΝ/ΟΥΣΑ

ΠΙΝΑΚΑΣ ΣΥΝΤΕΤΑΓΜΕΝΩΝ ΚΟΡΥΦΩΝ ΙΔΙΟΚΤΗΣΙΑΣ ΣΣ ΕΓΣΑ 87				
ΣΗΜΕΙΟ	X	Y	ΜΗΚΟΣ	
1	296342.12	4166852.17	30.34	
2	296352.19	4166828.79	13.19	
3	296310.41	4166824.24	22.78	
4	296287.94	4166820.46	18.40	
5	296272.13	4166830.81	21.17	
6	296260.45	4166848.06	7.03	
7	296267.21	4166854.30	21.16	
8	296274.67	4166865.27	22.08	
9	296292.36	4166879.48	23.56	
10	296311.77	4166892.84	52.04	
11	296356.22	4166865.78	19.60	
1	296342.12	4166852.17	19.60	
ΕΜΒΑΔΟΜΕΤΡΗΣΗ ΓΗΠΕΔΟΥ				
E=1/2 Σ(x + x+1)(y - y+1)				
E = 4054,82 τ.μ.				

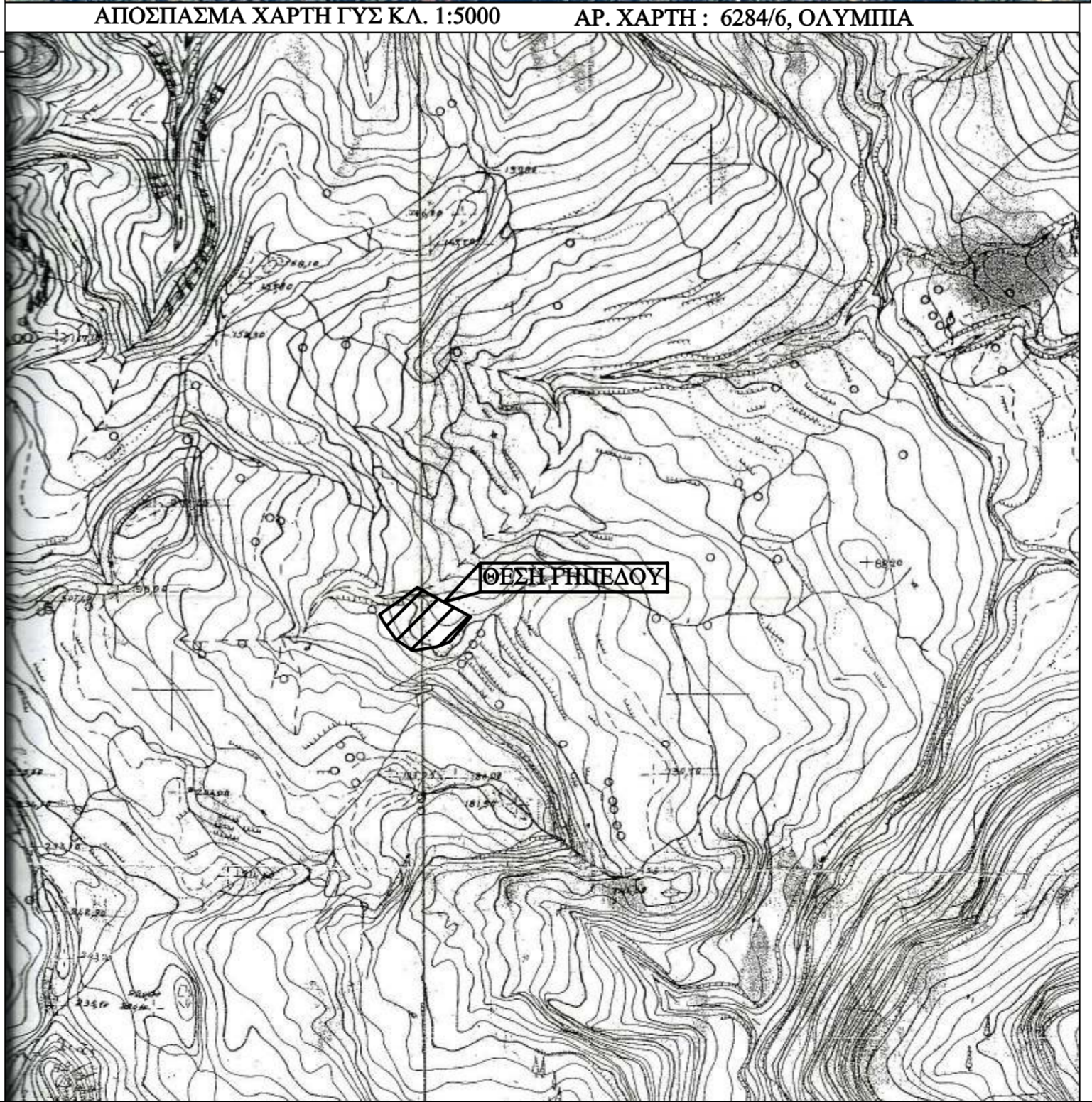
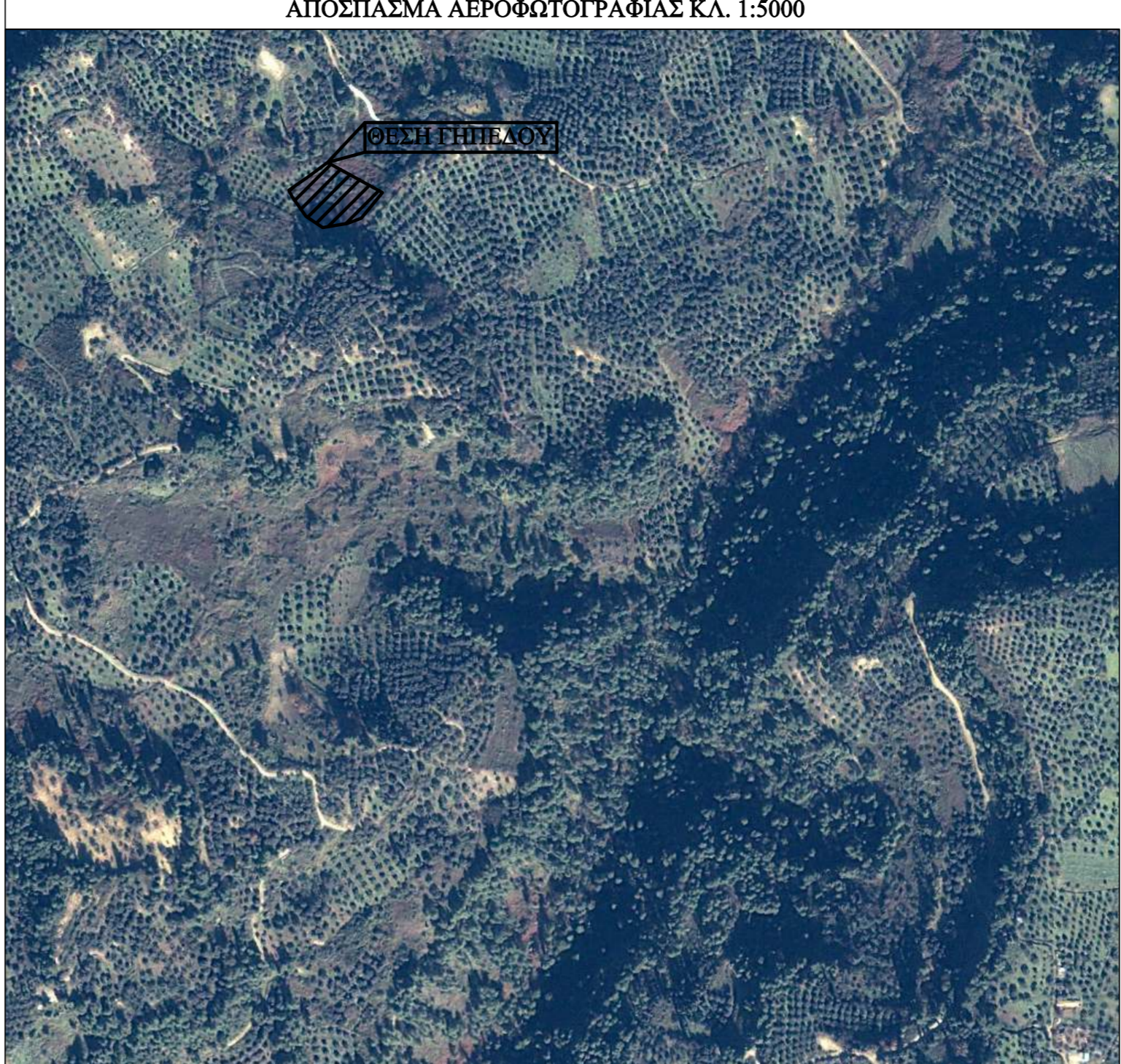
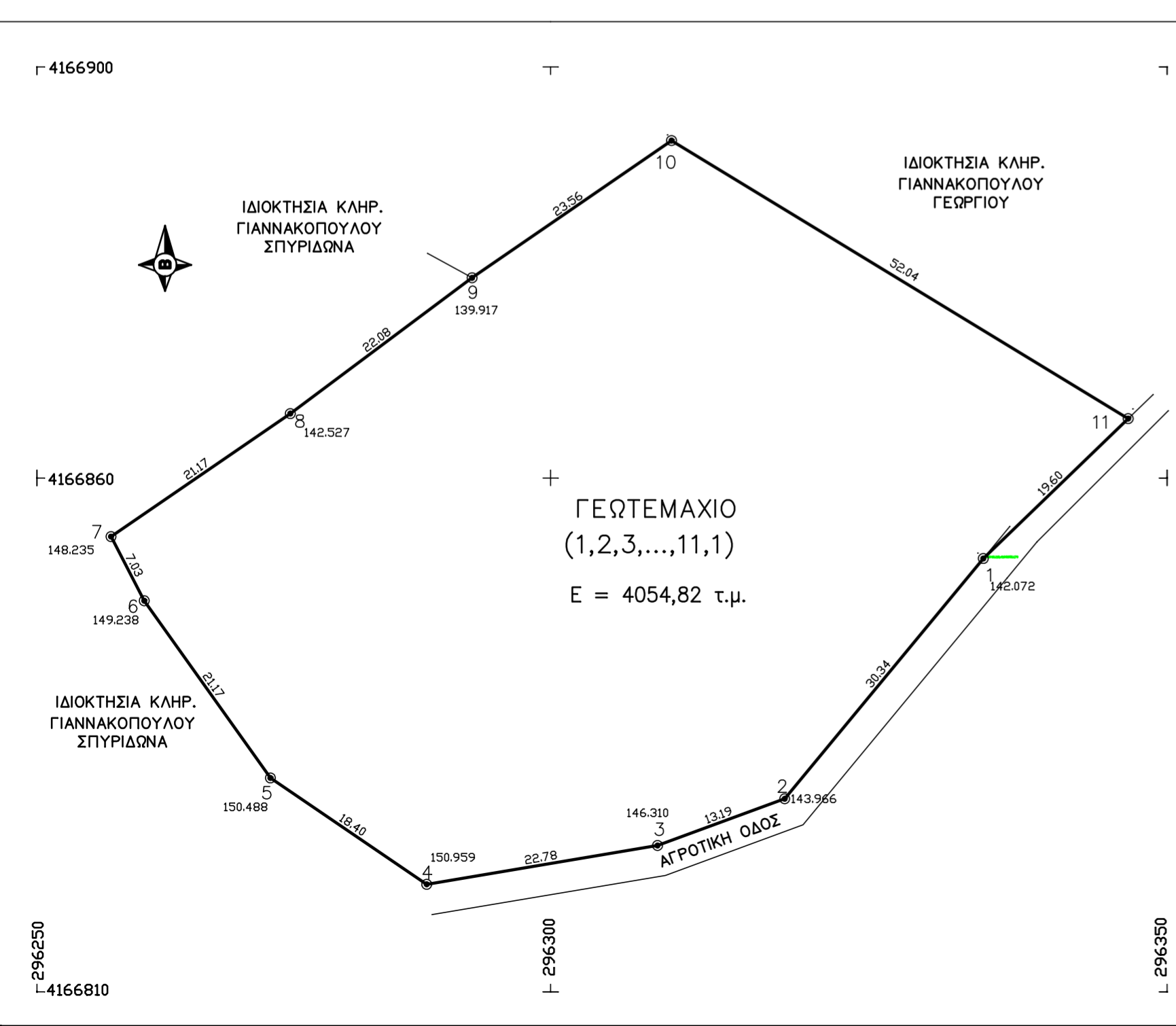

05.ΔΗΛΩΣΗ ΜΗΧΑΝΙΚΟΥ (Ν. 651/1977 - Ν.1337/1983 - Ν. 4483/2017)
Δηλώνω σύμφωνα με το νόμο για το γήπεδο με στοιχεία “1,2,3,...,11,1” και με εμβαδόν 4054,82 m² που βρίσκεται στη θέση "ΚΟΥΚΙΑ", αγροτικής περιοχής της Τ.Κ. "ΚΑΛΥΒΑΚΙΩΝ", δημοτικής ενότητας "ΣΚΙΛΛΟΥΝΤΟΣ", Δήμου ΑΝΔΡΙΤΣΑΙΝΑΣ - ΚΡΕΣΤΕΝΩΝ, ότι :
είναι μη άρτιο και μη οικοδομήσιμο, ως προς το εμβαδόν και τις διαστάσεις, σύμφωνα με τις Πολεοδομικές Διατάξεις που ισχύουν σήμερα, βρίσκεται εκτός σχεδίου, εκτός ορίων οικισμού,εκτός Γ.Π.Σ.,εκτός ΖΟΕ και δεν εμπίπτει στις διατάξεις του νόμου 1337/83 (σύμφωνα και με τη δήλωση ορίων του ιδιοκτήτη).
Επίσης βρίσκεται εκτός περιοχής ανάρτησης δασικών χαρτών.

Ο ΜΗΧΑΝΙΚΟΣ

ΧΡΗΣΤΟΣ ΔΙΟΝ. ΜΠΑΛΙΟΥΚΟΣ
ΔΙΠΛΩΜ. ΠΟΛΙΤΙΚΟΣ ΜΗΧΑΝΙΚΟΣ Ε.Μ.Π.
ΜΕΛΟΣ Τ.Ε.Ε. Α.Μ. 110989
ΚΡΕΣΤΕΝΑ - ΗΛΕΙΑΣ
ΤΗΛ. 26250, 25797
Α.Φ.Μ. 301200423 - Δ.Ο.Υ ΠΥΡΓΟΥ

Ιδιοκτήτης :	ΓΙΑΝΝΑΚΟΠΟΥΛΟΣ ΓΕΩΡΓΙΟΣ ΤΟΥ ΒΑΣΙΛΕΙΟΥ		
Εργοδότης :	ΓΙΑΝΝΑΚΟΠΟΥΛΟΣ ΒΑΣΙΛΕΙΟΣ ΤΟΥ ΓΕΩΡΓΙΟΥ		
Έργο	ΣΥΝΤΑΞΗ ΤΟΠΟΓΡΑΦΙΚΟΥ ΔΙΑΓΡΑΜΜΑΤΟΣ ΙΔΙΟΚΤΗΣΙΑΣ		
Θέση	ΘΕΣΗ "ΚΟΥΚΙΑ" - ΑΓΡΟΤ. ΠΕΡΙΟΧΗ Τ.Κ. ΚΑΛΥΒΑΚΙΩΝ ΔΗΜΟΥ ΑΝΔΡΙΤΣΑΙΝΑΣ-ΚΡΕΣΤΕΝΩΝ (ΕΚΤΟΣ ΣΧΕΔΙΟΥ - - ΕΚΤΟΣ ΖΟΕ - ΕΚΤΟΣ ΟΡΙΩΝ ΟΙΚΙΣΜΟΥ)		
Μελετητής	ΜΠΑΛΙΟΥΚΟΣ Δ. ΧΡΗΣΤΟΣ ΔΙΠΛ. ΠΟΛΙΤΙΚΟΣ ΜΗΧΑΝΙΚΟΣ Ε.Μ.Π.		
Θέμα σχεδίου	ΤΟΠΟΓΡΑΦΙΚΟ ΔΙΑΓΡΑΜΜΑ	Κωδικός Μελέτης :	ΤΟΡΟΓ 155
Κλίμακα	1:500		
Χρόνος μελέτης	ΜΑΪΟΣ 2020		
Υπογραφή - Σφραγίδα			
ΧΡΗΣΤΟΣ ΔΙΟΝ. ΜΠΑΛΙΟΥΚΟΣ ΔΙΠΛΩΜ. ΠΟΛΙΤΙΚΟΣ ΜΗΧΑΝΙΚΟΣ Ε.Μ.Π. ΜΕΛΟΣ Τ.Ε.Ε. Α.Μ. 110989 ΚΡΕΣΤΕΝΑ - ΗΛΕΙΑΣ ΤΗΛ. 26250, 25797 Α.Φ.Μ. 301200423 - Δ.Ο.Υ ΠΥΡΓΟΥ			