

ΙΔΙΟΚΤΗΣΙΑ
ΕΥΔΟΞΙΑ ΔΙΑΚΙΔΟΥ

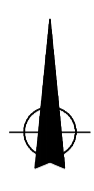

ΠΙΝΑΚΑΣ ΣΥΝΤΕΤΑΓΜΕΝΩΝ

Σημείο	Σχόλιο	X	Z	Y
36	21	789756.20	-3934031.18	19.46
37	22	789752.29	-3934025.73	19.78
38	23	789750.34	-3934022.97	19.91
39	24	789742.31	-3934011.52	20.67
52	25	789735.68	-3934011.56	19.51
53	26	789728.57	-3934011.43	19.41
54	27	789719.99	-3934003.52	19.65
55	28	789712.74	-3933996.90	19.85
56	1	789707.42	-3933991.97	19.89
57	2	789704.29	-3934001.27	19.65
58	3	789700.40	-3934012.58	19.56
59	4	789696.12	-3934024.90	19.34
60	5	789691.06	-3934039.49	19.13
61	6	789685.91	-3934054.52	19.06
62	7	789679.98	-3934072.32	19.24
63	8	789674.52	-3934088.64	19.46
64	9	789670.99	-3934098.15	21.48
65	14	789686.47	-3934122.08	27.65
66	15	789700.57	-3934104.44	18.72
67	16	789707.42	-3934095.70	18.02
68	17	789718.86	-3934080.41	17.87
69	18	789732.10	-3934062.76	18.22
70	19	789741.28	-3934050.52	18.27
71	20	789748.59	-3934040.76	18.55
87	10	789661.70	-3934125.63	28.85
88	11	789666.07	-3934128.41	28.89
89	12	789672.15	-3934131.72	29.10
90	13	789677.71	-3934135.55	29.01

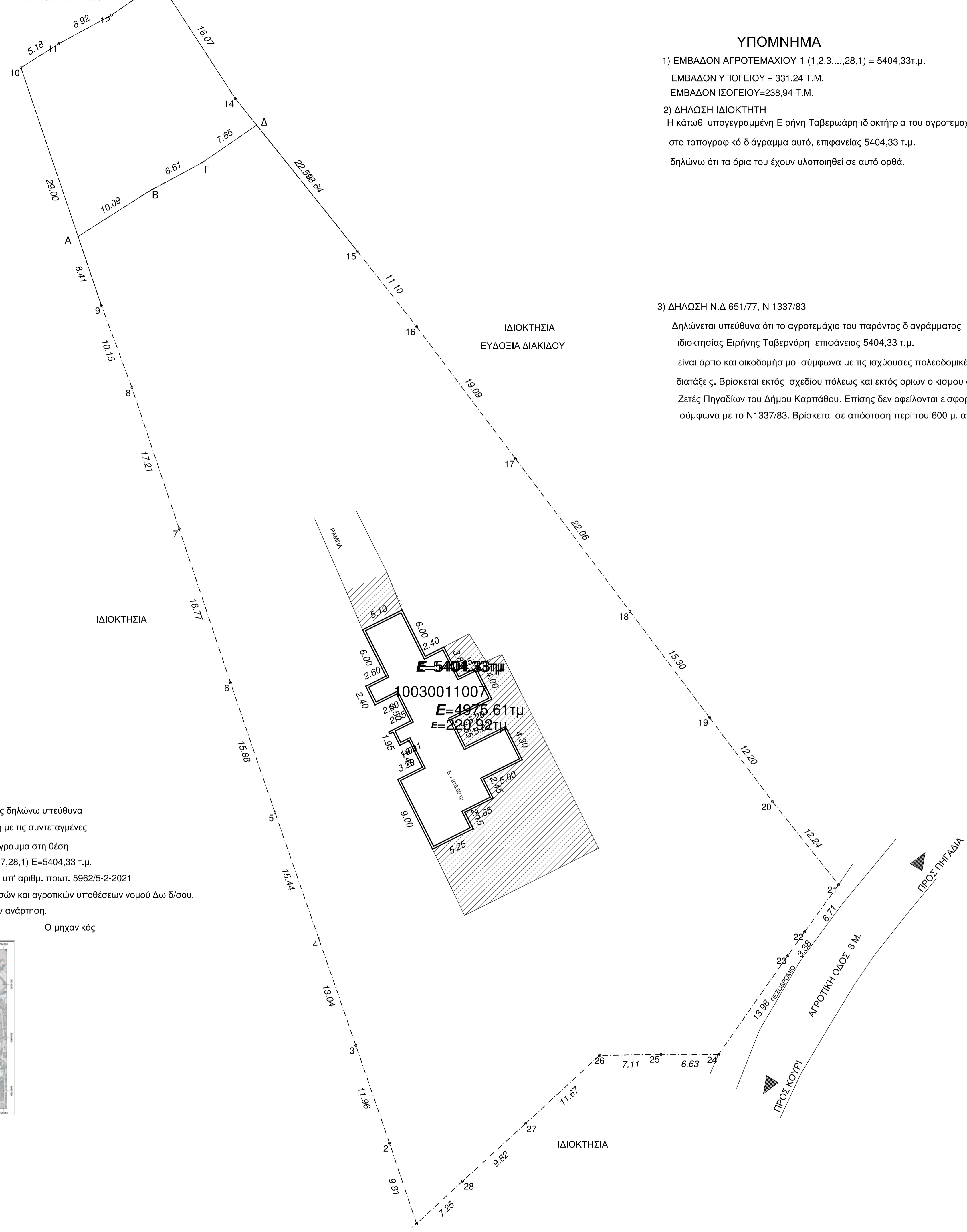

ΥΠΟΜΝΗΜΑ

1) ΕΜΒΑΔΟΝ ΑΓΡΟΤΕΜΑΧΙΟΥ 1 (1,2,3,...,28,1) = 5404,33τ.μ.
 ΕΜΒΑΔΟΝ ΥΠΟΓΕΙΟΥ = 331.24 Τ.Μ.
 ΕΜΒΑΔΟΝ ΙΣΟΓΕΙΟΥ=238,94 Τ.Μ.
 2) ΔΗΛΩΣΗ ΙΔΙΟΚΤΗΤΗ
 Η κάτωθι υπογεγραμμένη Ειρήνη Ταβερνώρη ιδιοκτήτρια του αγροτεμαχίου που φαίνεται στο τοπογραφικό διάγραμμα αυτό, επιφανείας 5404,33 τ.μ.
 δηλώνω ότι τα όρια του έχουν υλοποιηθεί σε αυτό ορθά.

Η δηλούσα

3) ΔΗΛΩΣΗ Ν.Δ 651/77, Ν 1337/83
 Δηλώνεται υπεύθυνα ότι το αγροτεμάχιο του παρόντος διαγράμματος ιδιοκτησίας Ειρήνης Ταβερνώρη επιφανείας 5404,33 τ.μ.
 είναι άρτιο και οικοδομήσιμο σύμφωνα με τις ισχύουσες πολεοδομικές διατάξεις. Βρίσκεται εκτός σχεδίου πόλεως και εκτός ορίων οικισμού στη περιοχή Ζετές Πηγαδίων του Δήμου Καρπάθου. Επίσης δεν οφείλονται εισφορές σε γη ή σε χρήμα σύμφωνα με το Ν1337/83. Βρίσκεται σε απόσταση περίπου 600 μ. από τη θάλασσα.

Ο μηχανικός

ΥΠΕΥΘΥΝΗ ΔΗΛΩΣΗ

Εγώ ο Γεώργιος Γεργατσούλης πολιτικός μηχανικός δηλώνω υπεύθυνα ότι το αγροτεμάχιο ιδιοκτησίας Ειρήνης Ταβερνώρη με τις συντεταγμένες που αυτό εμφανίζεται στο παρόν τοπογραφικό διάγραμμα στη θέση "ΖΕΤΕΣ" Πηγάδια Καρπάθου με στοιχεία 1,2,3,...,27,28,1) Ε=5404,33 τ.μ. αποτυπώνεται στον αναρτημένο σύμφωνα με την υπ' αριθμ. πρωτ. 5962/5-2-2021 πράξη ανάρτησης Δασικού χάρτη της Δ/νσης Δασών και αγροτικών υποθέσεων νομού Δω δ/σου, ως έκταση σε περιοχή που δεν περιλήφθηκε στην ανάρτηση.

Ο μηχανικός

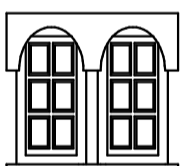
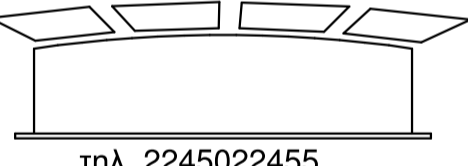

  <p>ΤΕΧΝΙΚΟ ΓΡΑΦΕΙΟ ΓΕΩΡΓΙΟΣ ΓΕΡΓΑΤΣΟΥΛΗΣ ΠΟΛΙΤΙΚΟΣ ΜΗΧΑΝΙΚΟΣ ΚΑΡΠΑΘΟΣ τηλ. 2245022455</p>	
εργοδότης ΕΙΡΗΝΗ ΤΑΒΕΡΝΑΡΗ	εγκρίσεις
εργο ΤΟΠΟΓΡΑΦΙΚΟ ΔΙΑΓΡΑΜΜΑ	
θεση ΖΕΤΕΣ ΠΗΓΑΔΙΩΝ ΚΑΡΠΑΘΟΥ	
μελετητής ΓΕΩΡΓΙΟΣ ΓΕΡΓΑΤΣΟΥΛΗΣ	
θεμα σχεδίου ΤΟΠΟΓΡΑΦΙΚΟ ΔΙΑΓΡΑΜΜΑ	αριθμος σχεδίου T1
κλιμακα 1:250	χρονος μελετης ΙΟΥΝΙΟΣ 2022
σφραγίδα	υπογραφή