



599/86
 ρισκεται εντός της ακτίνας
 τας -Δ.Ε. Συμπολιτείας
 νερτησης του Μερικώς
 320013/21-12/2017, ΦΕΚ
 εκδοθεί βεβαίωση από το
 ποία χαρακτηρίζει την
 από τη θάλασσα.
ΜΗΧΑΝΙΚΟΣ

Δ.Ε.Μ. ΒΑΣΙΛΕΙΟΣ
 ΕΚΤΟΚ ΜΗΧΑΝΙΚΟΣ
 ΕΠΙΧΕΙΡΗΣΙΑΚΟΝ ΕΡΓΟΝ
 Ε.Ε. ΑΡ. ΜΗΤΡΩΟΥ 48278
 Π.Α.Κ. Α. ΑΓΙΑΣ ΕΣΣ - ΑΙΓΙΟ
 Τ.Κ.Α.Κ. 26110-6134
 668006 Δ.Ο.Υ ΑΙΓΙΟΥ

από υπογράφοντος
 και στο παραλεύριος
 μιας κυρίου -πατέρας και
 οι οποίοι καλλιεργούσαν
 ΟΠΟΥΛΟΥ
 οι οποίοι κατοικούν στο
 παλαιά σημάδια,
 παλαιό (παλαιά πέτρινη
 στο μονοπάτι).
 από τον όμορο
 τοπο, όπου μετρήθηκαν

τημένες λόγω του
 και έως 67,68.
 παλαιός, οι οποίοι
 ΟΥ ΙΩΑΝΝΗ, μαζί με
 ολγήσειον από εμένα,
 στον ο κ.
 επι τόπου τα όρια των
 της του, λέγοντάς μου να
 η ότι περιμένα μάταια
 μου τα υποδείξει. Κατόπιν
 ΟΥΝΙΟΥ 2018
 ΕΤΟΛΗ (Πολιτικού
 η προηγούμενη ιδιοκτήτρια
 είναι αναφερόμενο
 τυβολοιογραφική πράξη
 της
 η τις κορυφές 68,69,70,71
 του αγροτεμαχίου.
Ο ΜΗΧΑΝΙΚΟΣ

Δ.Ε.Μ. ΒΑΣΙΛΕΙΟΣ
 ΕΚΤΟΚ ΜΗΧΑΝΙΚΟΣ
 ΕΠΙΧΕΙΡΗΣΙΑΚΟΝ ΕΡΓΟΝ
 Ε.Ε. ΑΡ. ΜΗΤΡΩΟΥ 48278
 Π.Α.Κ. Α. ΑΓΙΑΣ ΕΣΣ - ΑΙΓΙΟ
 Τ.Κ.Α.Κ. 26110-6134
 668006 Δ.Ο.Υ ΑΙΓΙΟΥ

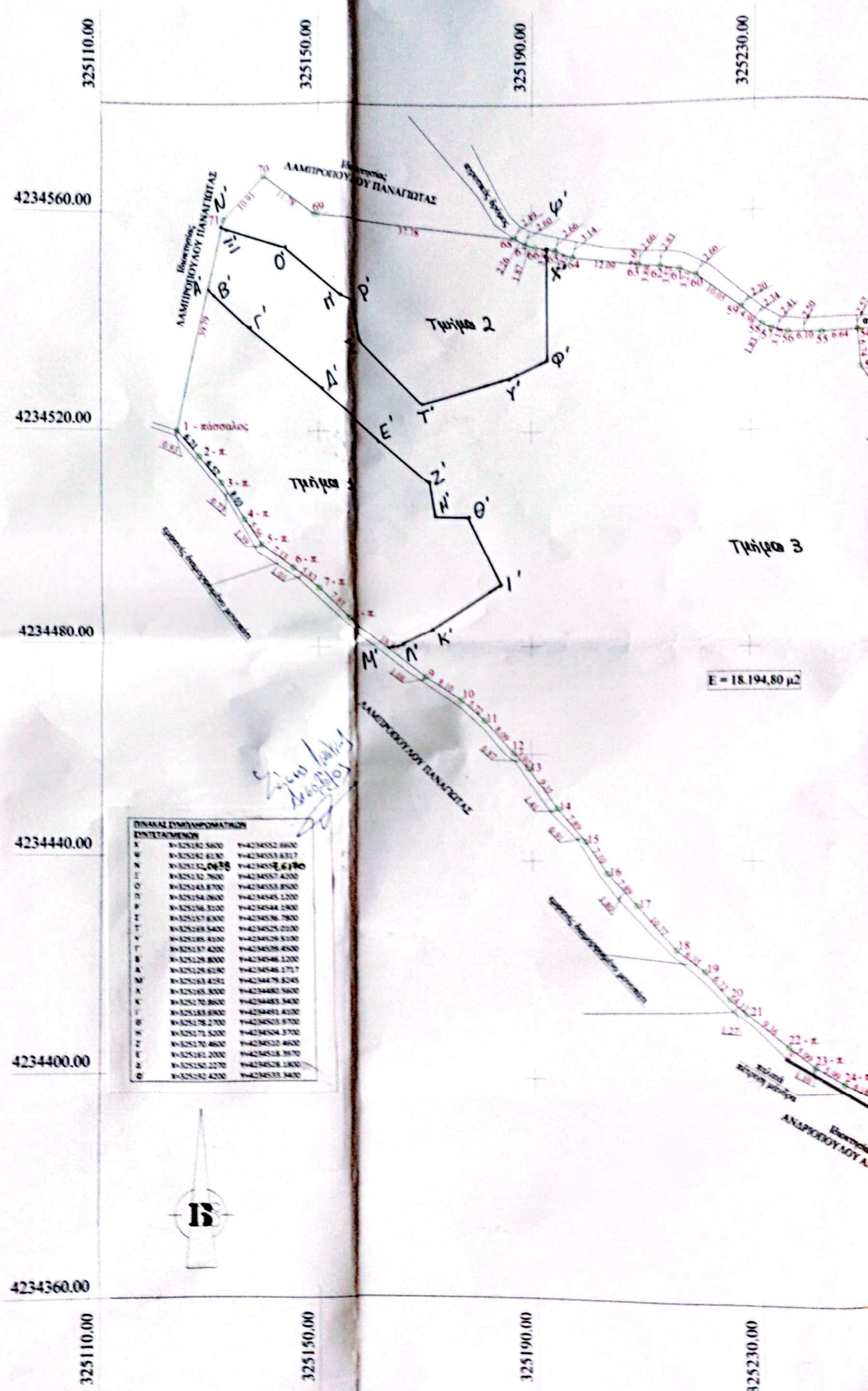

ΠΙΝΑΚΑΣ ΣΥΝΤΑΞΗΜΑΤΩΝ
 ΕΠΙΤΕΛΕΜΕΝΩΝ

X	Y=325182.5600	Y=4234552.6600
W	Y=325182.6130	Y=4234553.6317
N	Y=325132.0678	Y=4234557.4200
E	Y=325132.7600	Y=4234557.4200
O	Y=325143.8700	Y=4234555.8500
Π	Y=325154.0600	Y=4234545.1200
P	Y=325156.3100	Y=4234544.1800
Σ	Y=325157.6100	Y=4234536.7800
Τ	Y=325169.5400	Y=4234525.0200
Υ	Y=325185.4100	Y=4234526.5100
Γ	Y=325137.4200	Y=4234526.4800
Β	Y=325129.8000	Y=4234546.1200
Α	Y=325129.6180	Y=4234546.1717
Μ	Y=325183.4751	Y=4234476.6245
Κ	Y=325185.8000	Y=4234480.5600
Ι	Y=325170.8600	Y=4234483.3400
Θ	Y=325183.6900	Y=4234491.4100
Η	Y=325178.2700	Y=4234503.6700
Ζ	Y=325171.5200	Y=4234504.3700
Ε	Y=325170.4600	Y=4234510.4600
Δ	Y=325161.2000	Y=4234518.3970
Β	Y=325150.2170	Y=4234528.1800
Α	Y=325142.4200	Y=4234533.3400