

ΥΠΟΜΝΗΜΑ

Αποσπασμα Πίνακα Σχ. ΓΥΣ ΝΣ 6427/Σ ΚΝΙΤ 1:5000 Σημάς Εφραίμ.
Σταθ. η έσοδος το στοικία ΑΒΡΓΑΕΘΖΗΘΙ Α Εμβαδού 4402,00±α
επιθάση "χάρτης Νέωση, περιφέρειας κοινότητας Βαρνάβα

Αρμόδια για την οποία χορηγήθηκε το αρ.Σ 4394/16-9-83
έκτασης ηλεκτροφόρου χαρακτήρα

□ ΑΜΝΕΛ σύμφωνα με Βασιλικού Αιούτα του πρώτου

Καλανδίου 7-4-1997
αδυνατείται

ΑΑ. Σταθούνας
Δασολόγος

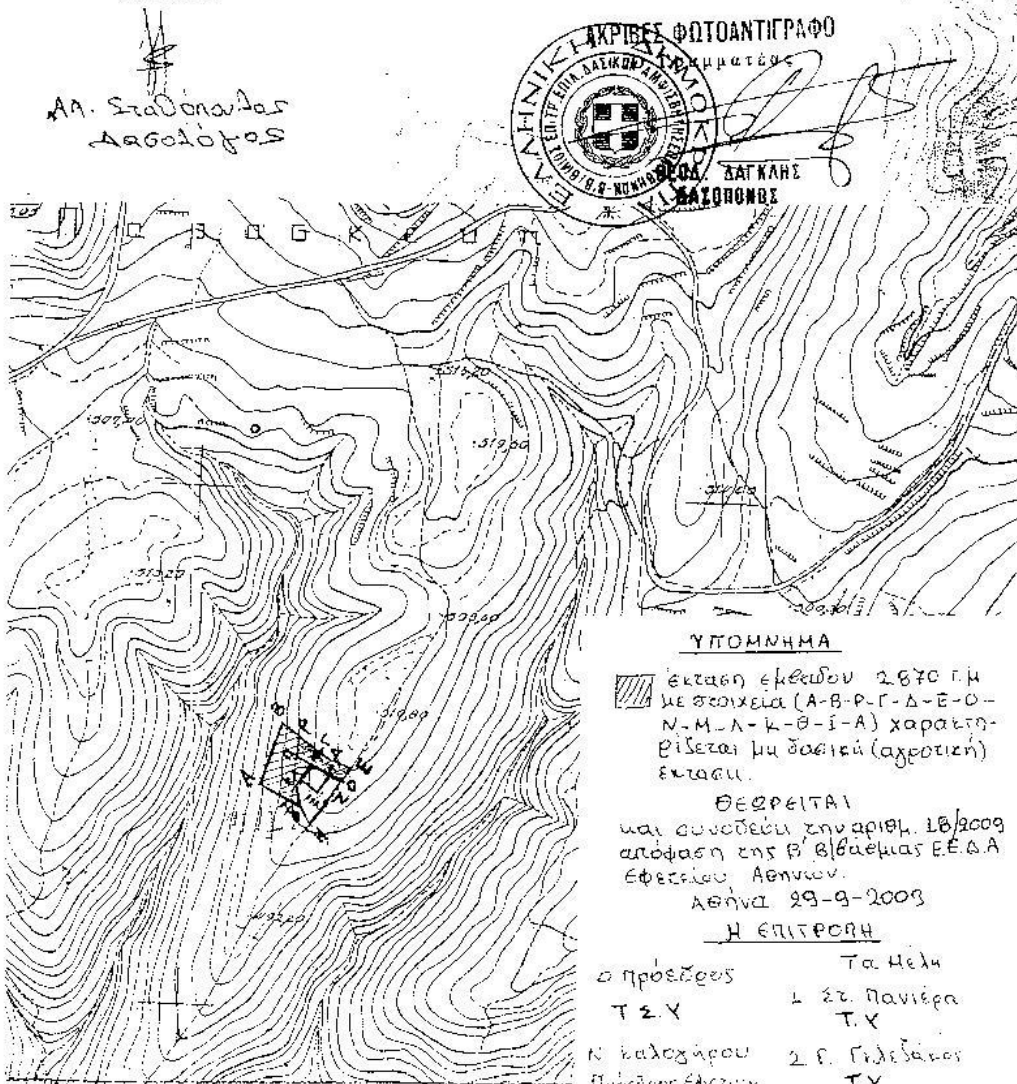

ΥΠΟΜΝΗΜΑ

□ έκταση έρευνας 2870 Γ.Μ.
με στοιχεία (Α-Β-Ρ-Γ-Δ-Ε-Ο-
Ν-Μ-Λ-Κ-Θ-Ι-Α) χαρακτη-
ρίζεται μη δασική (αχρεοστή)
έκταση.

ΘΕΩΡΕΙΤΑΙ
και συνοδεύει την αριθμ. 18/2009
απόφαση της β' βιθλιάς Ε.Ε.Δ.Α.
Εφεσίου Αθηνών.

Αθήνα 29-9-2009

Η ΕΠΙΤΡΟΠΗ

- | | |
|-----------------|-------------------|
| ο πρόεδρος | Τα Μέλη |
| Τ.Σ.Υ | 1. Στ. Πανιέρα |
| | Τ.Υ |
| Ν. Καλογέρου | 2. Γ. Γιλιδάκης |
| Πρόεδρος έφετων | Τ.Υ |
| | 3. Ν. Καφικαλίκης |
| | Τ.Υ |

6427/Σ