

ΝΗΙΟΙ ΦΟΥΡΝΟΙ  
ΑΠΟΣΤΑΣΙΑ ΧΑΡΤΗ  
Κ.Λ. 1:60,000

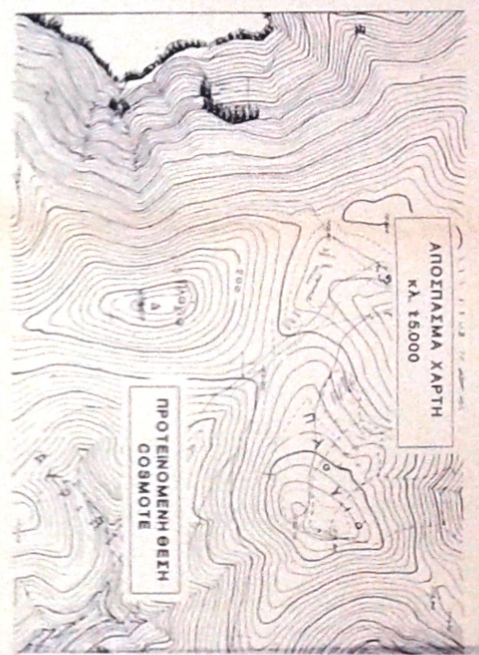

ΑΠΟΣΤΑΣΙΑ ΧΑΡΤΗ  
Κ.Λ. 1:50,000



ΓΕΩΜΕΤΡΙΚΗ ΕΡΕΥΝΑ

Α.Χ. = ΤΕΛΟΣ ΣΤΕΦΑΝΟΥ  
Β.Χ. = ΤΕΛΟΣ ΒΡΕΥΣΤΑΝΟΥ  
Γ.Χ. = ΤΕΛΟΣ ΚΑΡΑΓΙΑΝΝΗ  
Δ.Χ. = ΤΕΛΟΣ ΚΑΡΑΓΙΑΝΝΗ  
Ε.Χ. = ΤΕΛΟΣ ΚΑΡΑΓΙΑΝΝΗ

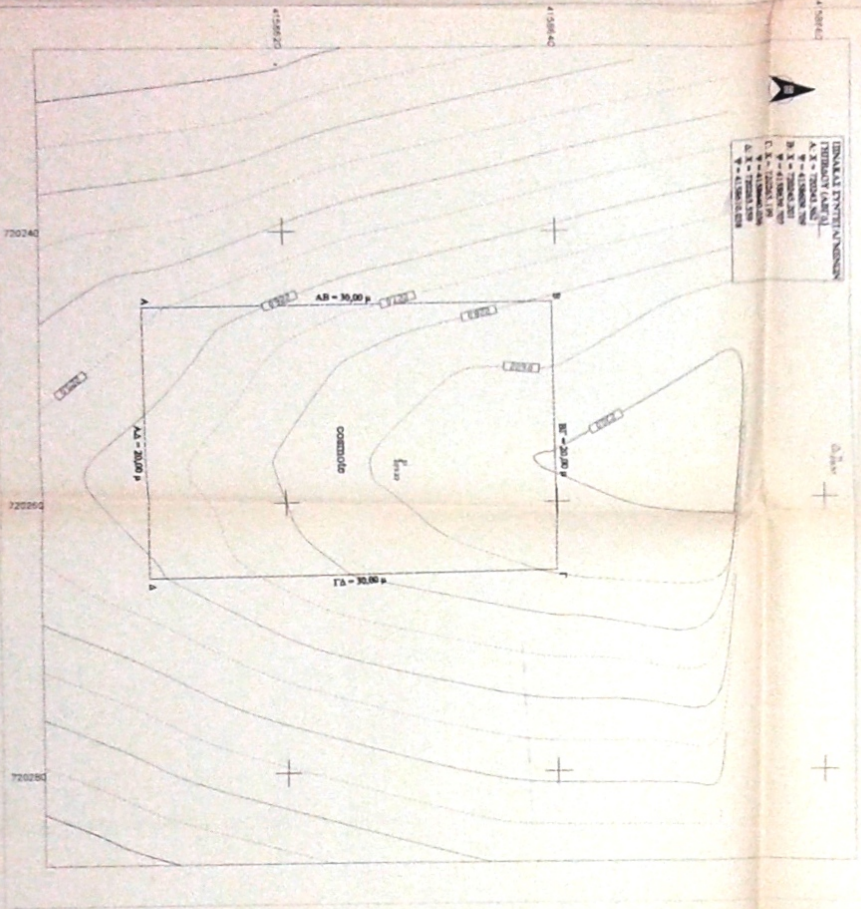

Ο ΑΔΙΟΡΓΙΚΟ ΣΚΑΡΦΗΜΑ

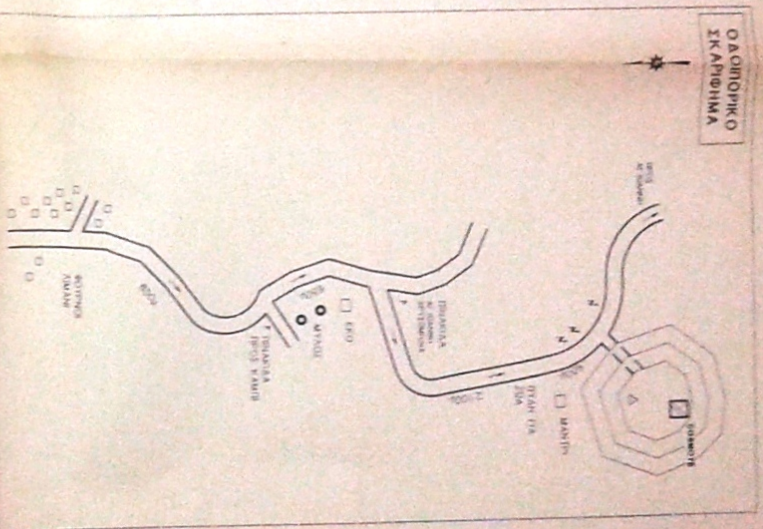

ΕΡΕΥΝΑΤΗΣ ΚΙΝΗΣΕ ΤΗΑΔΙΚΟΝΟΜΕΣ Α.Ε.

ΕΡΓΟ ΠΡΟΕΚΤΙΣΗ ΘΕΣΕΩΝ ΚΙΝΗΣΕ ΤΗΑΔΙΚΟΝΟΜΕΣ Α.Ε.

ΘΕΣΗ ΒΑΡΔΑ - Χ ΝΟΜΟΣ ΣΑΜΟΥ

ΜΕΛΕΤΗΤΗΣ ΕΚΤΕΡ Α.Ε.

ΘΕΣΑ ΕΥΧΑΙΟΤ ΤΟΠΟΓΡΑΦΙΚΟ ΔΙΑΓΡΑΜΜΑ

ΑΝΟΙΚΤΟΝ ΕΚΤΑΣΕ ΣΤΗ ΘΕΣΗ ΔΙΑΔΙΑ ΤΟΤ ΑΙΜΟΥ ΦΟΥΡΝΩΝ ΝΟΜΟΣ ΣΑΜΟΥ

ΚΑΜΑΚΑ 1:200

ΧΡΟΝΟΣ ΜΕΛΕΤΗΣ ΝΟΕΜΒΡΙΟΣ 2000

ΤΙΘΙΟΤΥΧΗΙ Σ.Φ.ΠΑΠΑ

ΑΝΑΔΕΙΧΝΕΤΕ

ΑΡΧΑΙΟΣ ΣΥΜΛΟΤ

D001

ΚΑΝΟΝΟΣ ΠΡΕΣΗ 0177

ΓΕΩΠΟΙΟΣ Σ. ΜΑΥΡΑΝΤΩ  
ΣΤΗ ΔΙΑΔΙΑΚΡΑΤΙΑ ΤΗΣ ΑΡΧΑΙΑΣ  
ΕΠΙΣΤΗΜΗΣ ΤΗΣ ΑΡΧΑΙΑΣ  
ΕΠΙΣΤΗΜΗΣ ΤΗΣ ΑΡΧΑΙΑΣ  
ΕΠΙΣΤΗΜΗΣ ΤΗΣ ΑΡΧΑΙΑΣ  
ΕΠΙΣΤΗΜΗΣ ΤΗΣ ΑΡΧΑΙΑΣ