

Π.Α. 24/31.5.1985 ΔΡΕ 270 Κ'  
 Π. ΑΣ. 2 50.00 Ε. Δ. 400 Μ'  
 ΛΑΝΑΚΕ 200.  
 ΧΡΗΣΗ ΚΑΤΟΙΚΙΑ  
 Η. 7.50  
 ΚΑΛΩΝ ΟΡΙΑ 15.00 Μ.

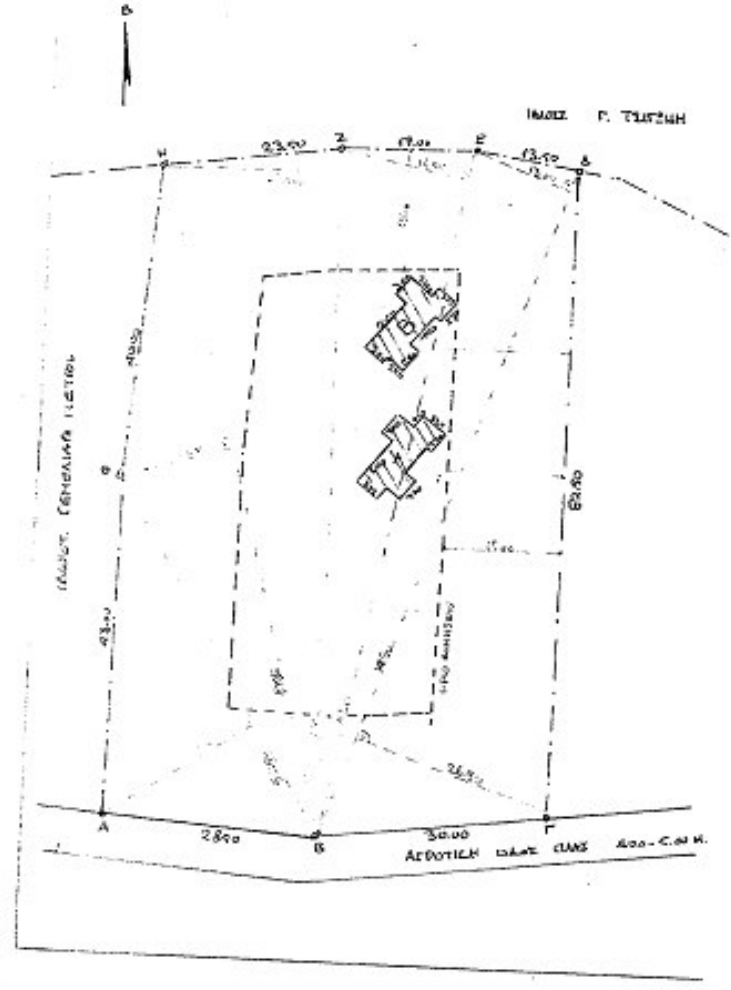

ΕΠΙΣΤΡΟΦΗ ΟΙΚΟΝΟΜΟΥ ΑΡΧΑΙΟΛΟΓΙΑ  
 $0.00 \times 12.00 + 87.00 \times 11.00 + 87.00 \times 23.00 + 87.00 \times 45.00 +$   
 $80.00 \times 15.00 + 80.00 \times 25.00 = 4725.00 \text{ Μ}^2$

ΑΝΩΤΕΡΗ ΙΣΤΟΡΙΚΗ  
 ΟΙ ΥΠΟΓΡΑΦΗΜΕΝΟΙ ΙΣΤΟΡΙΚΟΣ ΑΝΩΤΕΡΗ ΚΑΙ ΤΟΠΟΓΡΑΦΟΙ ΚΑΙ ΟΙΚΟΝΟΜΟΙ ΕΚΔΕΙΧΟΝΤΕΣ  
 ΗΜΕΙΣ ΑΝΑΦΕΡΟΜΕΝΟΙ ΟΤΙ ΤΑ ΟΡΙΑ ΤΩΝ ΟΙΚΟΝΟΜΩΝ  
 ΥΠΟΤΙΘΕΤΑΙ ΣΤΟ ΜΠΟ ΤΑ ΣΤΟΙΧΕΙΑ ΑΡΧΑΙΟΛΟΓΙΑ ΟΙΚΟΝΟΜΩΝ ΜΕΤ  
 ΕΙΣΑ ΟΡΙΑ.  
 ΟΙ ΕΚΔΕΙΧΟΝΤΕΣ

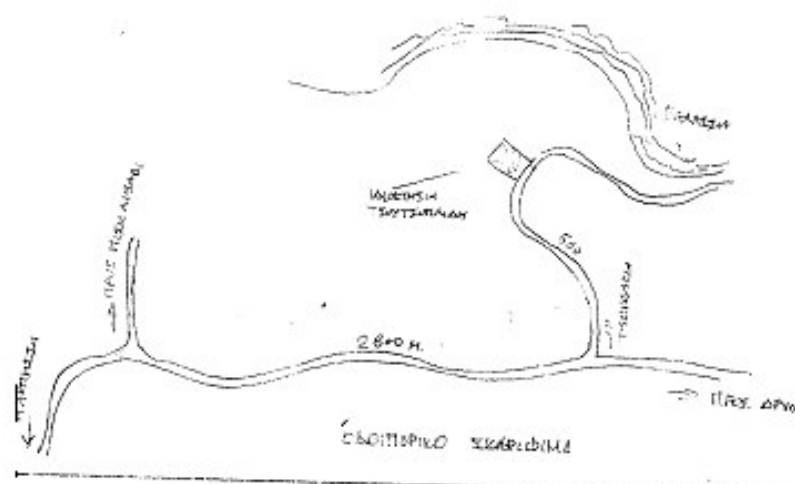

Νο 101 11-8-2005  
 ΓΕΩΡΓΙΟΣ ΑΝΤΩΝΙΟΥ  
 Ε. Μηχανικός



ΕΡΓΟΔΟΤΗΣ	ΑΝΩΤΕΡΗ ΙΣΤΟΡΙΚΗ - ΚΑΙ ΤΟΠΟΓΡΑΦΟΙ ΚΑΙ ΟΙΚΟΝΟΜΟΙ	
ΕΡΓΟ	ΙΣΤΟΡΙΚΗ ΚΑΤΟΙΚΙΑ ΜΕ ΥΠΟΓΡΑΦΗ	
ΘΕΣΗ ΕΡΓΟΥ	ΤΣΕΡΑΛΑ - ΕΚΚΟΣ ΜΑΡΜΑΡΕ ΠΛΑΤΩ	
ΕΠΙΧΕΙΡΗΣΙΑΚΟ ΟΝΟΜΑ	I. Δ. ΑΣΤΕΡΟΠΟΥΛΟΣ ΑΡΧΙΤΕΚΤΩΝ	
	ΤΟΠΟΓΡΑΦΙΚΟ	
ΚΑΛΩΝ ΟΡΙΑ	ΚΑΜ	ΧΡΩΜΑ
	1:500	ΔΥΣΚΟΛΟ Β



ΕΛΛΗΝΙΚΗ ΔΗΜΟΚΡΑΤΙΑ  
 ΝΟΜΑΡΧΙΑ ΚΥΚΛΑΔΩΝ  
 ΔΙΕΥΘΥΝΣΗ ΔΑΣΩΝ

Ταχ. Δ/ση : Ερμούπολη - Μήλου 10 - 841 00  
 Πληροφορίες : Α. Α/εξ. αδου  
 Τηλέφωνο : 22.281

Η ΧΕΦΔΙΟ

Βαθμός Ασφαλείας

Ερμούπολη ..... 6-2-1987 .....

Αριθ. Πρωτ. 279. Βαθμός Προτεραιότητας

Κ<sup>α</sup> Άννα Τσουτσουλιδη

ΠΡΟΣ :

Πάρος

ΚΟΙΝ. : ΟΙΚΟΝΟΜΙΚΗ ΕΦΟΡΙΑ Πάρου

ΘΕΜΑ : Απάντηση σε αίτηση για  
 λήψη αδειας οικηδομής

Απαντώντας στην από ..... δική σας αίτηση και μετά από αυτοψία αρμοδίου Δασικού οργάνου, σας πληροφορούμε ότι η έκταση που βρίσκεται στη θέση ..... Καιριδάκια-Λαμψικατα της Κοινότητας ή Δήμου Μάρτσας Ν. Πάρου εμβαδού, κατά τον τίτλο ..... κατά το τοπογραφικό διάγραμμα Ε: 4.729 M<sup>2</sup> εμφανίζεται στο με αρ. 9243/86 συμβόλαιο του Συμβολαιογράφου Χριστίνης Μουστακί και το προσηρτημένο τοπογραφικό διάγραμμα του αρχ. υπα. Δασκαλόπουλου Ιωάννη με κλίμακα 1 : 500 υπό στοιχεία Λθ... ΗΘΛ δεν αποτελεί δάσος - δασική έκταση κατά την έννοια του άρθρου 3 παράγ. 1, 2, 3, 4 και 5 του Ν. 098/1979 «Περί προστασίας των Δασών και των Δασικών εν γένει εκτάσεων της Χώρας».

Για την υπόψη έκταση δεν ισχύει πρωτόκολλο διοικητικής αποβολής ή Δασική απαγορευτική διάταξη και η έκταση δεν έχει κηρυχθεί αναδασωτέα.

Η Υπηρεσία μας δεν έχει διερευνήσει το ιδιοκτησιακό καθεστώς της

Με εντολή Νομάρχου  
 Ο ΔΙΕΥΘΥΝΤΗΣ ΔΑΣΩΝ

ΑΠΟΣΤΟΛΟΣ ΜΙΧΟΣ  
 Δασολόγος

αρχ. υπ. φdk.  
3/5/3  
ο Δ/στης

6/2