

ΔΑΔΙΟΡΙΣΤΟ ΔΙΑΓΡΑΜΜΑ

Περιοχής με την θέση του
αθλητήματος.

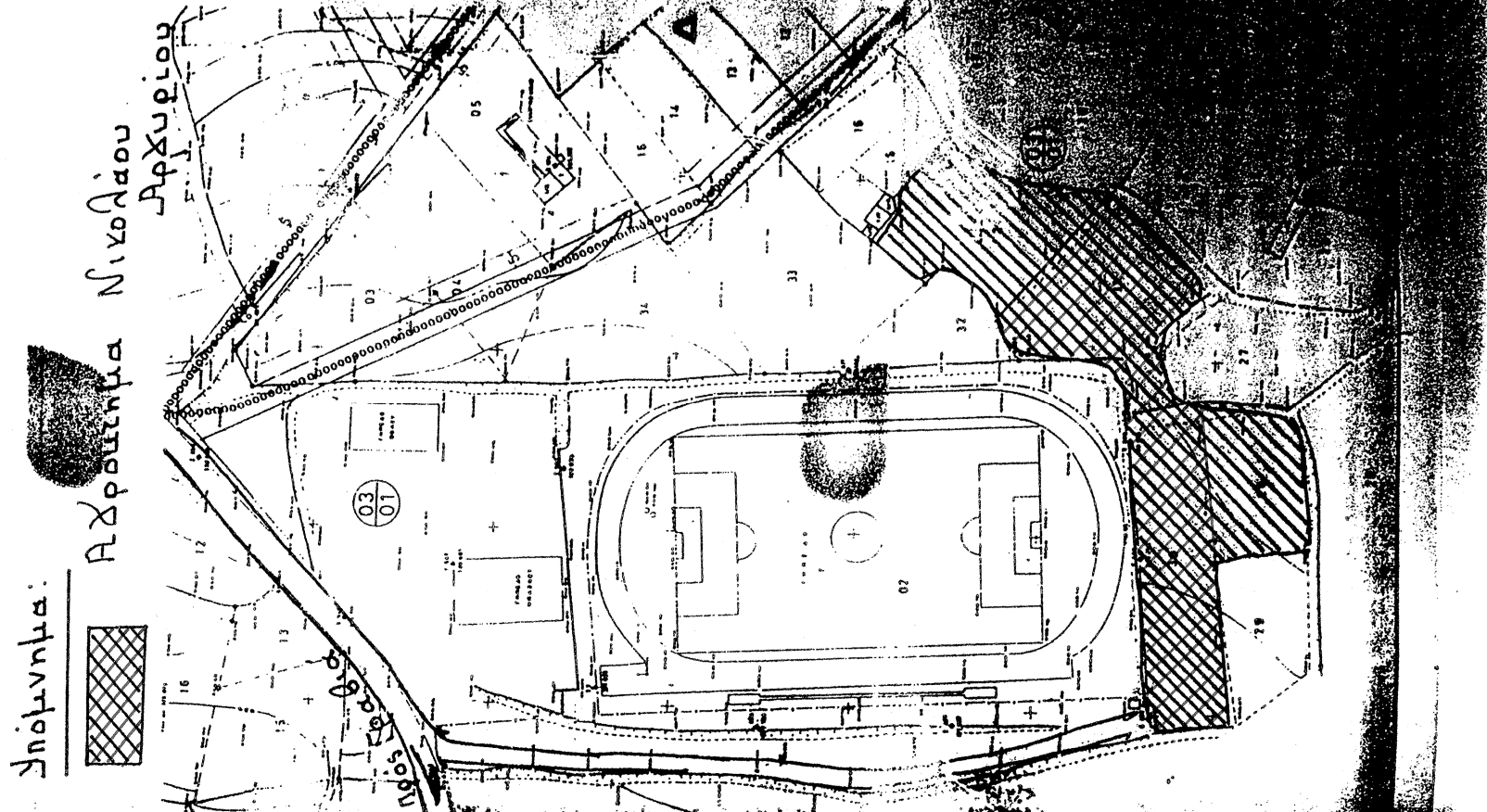

Εθνικά Στάδια Πολυδρόμιου
"Ι. ΚΟΥΣΠΟΥΛΑ"

NORD

Πύλη Εμπροστού -
Πολυδρόμιου

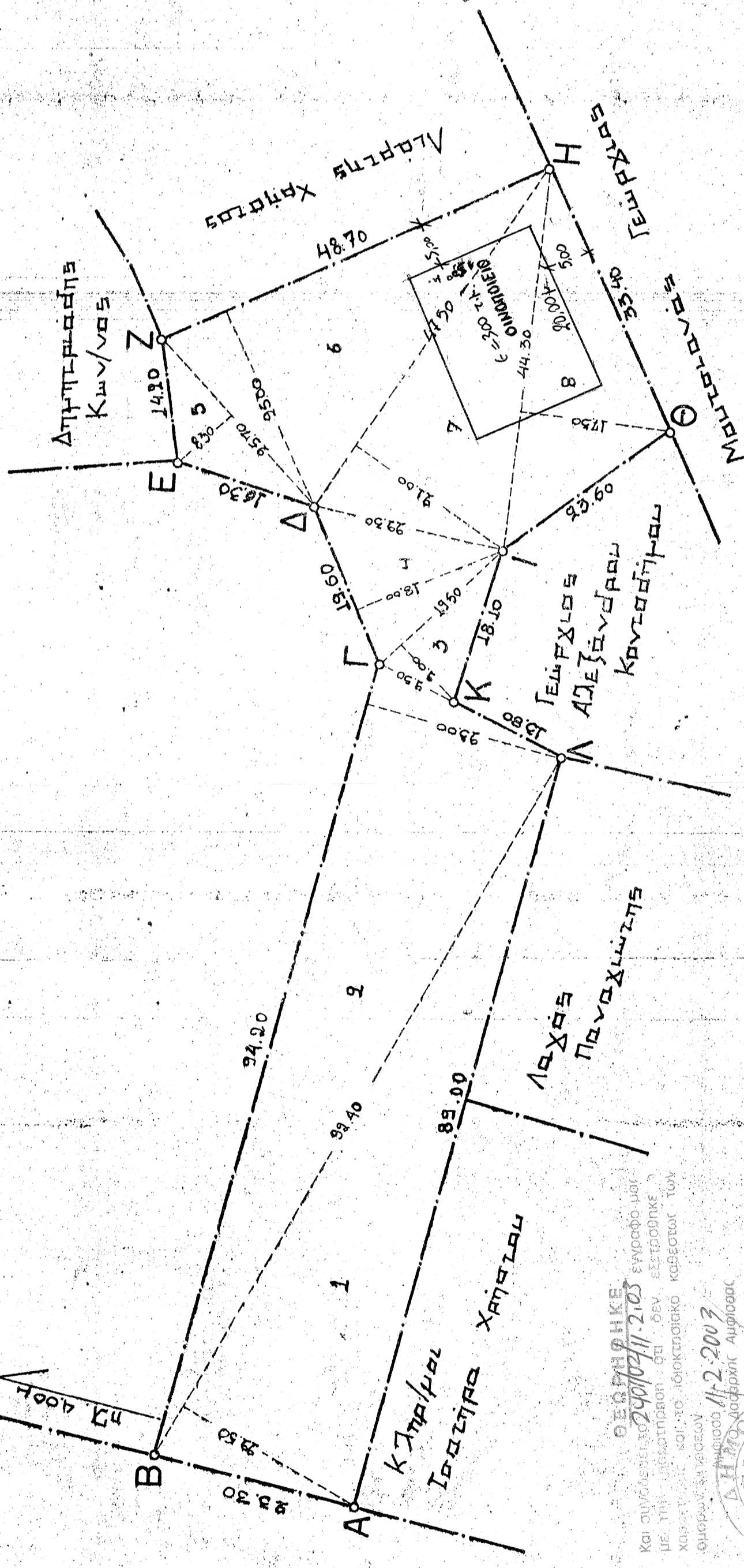

Ο ΕΓΧΡΩΜΗΘΗΚΕ
Και συνημμένως 29/07/2003 έγγραφο για
με την υπογραφή του, δεν εστάθηκε
χωρίς την απαραίτητη φορολογική κεραιότητα των
Ομογενών Ελλήνων
Αριθμός 112-2003
Ομογενών Ελλήνων
Εθνική Αρχή

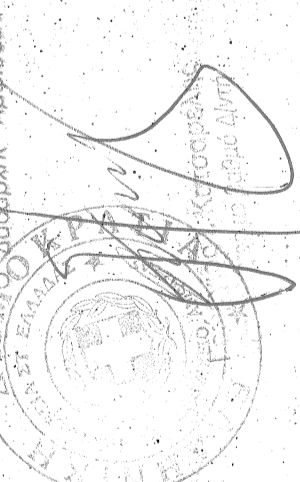

ΕΜΒΛΑΔΙΟΝ (Α.Β.Τ.Δ.Ε.Ζ.Η.Θ.Ι.Κ.Α.Α.)

1. 0,5 (92,40 x 22,50) = 1039,50
 2. 0,5 (94,20 x 23,00) = 1083,30
 3. 0,5 x 19,50 x 9,00 = 87,75
 4. 0,5 x 19,60 x 18,00 = 176,40
 5. 0,5 x 25,70 x 3,30 = 106,65
 6. 0,5 x 48,70 x 9,500 = 608,75
 7. 0,5 x 47,50 x 21,00 = 498,75
 8. 0,5 x 44,30 x 17,30 = 383,90
- ΕΜΒΛΑΔΙΟΝ ΑΠ. ΑΠΟΘΕΜΗΣ 3984,30 μ²
Ε=300 τ.μ.

ΟΡΟΙ ΔΟΜΗΣΗΣ
Π.Δ. 24/31-5-85 (φ.ε.κ. ε.π.α. Δ.)
Ε = 4.000 μ²

* Κατα παρέμεινε τα υφιστάμενα τμήματα της γης
των τμήτων κ' ομοίων τα οποία την 24/1/77
έχουν Ε = 2.000 μ²
Καλυπτα = 10 %
Σ.Α. = 0,2

Αποστάσεις από ορία (Αρ. 1 παρ 5 ββ)
5,00 μ.
Οροφαι = 2
Υψος = 7,50 μ.

Παρατηρήσεις: Τα όρια υπέστη ο διορισμός
ΔΗΛΩΣΗ ΜΟΚΕΤΕΣ: Στο παρόν σχέδιο δεν υπάρχουν άλλα
πλάγια

Ο ΔΗΜΟΣ
11/11/2003

ΧΩΡΟΜΕΤΡΗ

ΜΕΛΕΤΕΣ & ΕΦΑΡΜΟΓΕΣ
ΤΕΧΝΙΚΩΝ ΕΡΓΩΝ

ΕΡΓΟ	Αλλαγή χρήσης: Μετατροπή αγροτικής επιτοθήκης σε βιοτεχν. κτήριο (οικοπεδίο)
ΘΕΣΗ	Δήμος Παρνασσού Δ.Α. Πολυδρόμιου (εντός ζώνης -εκτός σχεδίου)
ΕΡΓΟΔΟΤΗΣ	Αργυρίου Νικόλαος
ΜΕΛΕΤΗΤΗΣ	ΚΑΡΑΠΑΝΑΓΟΥ ΘΕΟΔΩΡΟΣ
ΘΕΜΑ ΣΧΕΔΙΟΥ	ΤΟΠΟΓΡΑΦΙΚΟ ΔΙΑΓΡΑΜΜΑ
ΚΛΗΜΑΚΑ	1:500
ΗΜΕΡΟΜΗΝΙΑ	Ιανουάριος 2002
ΣΦΡΑΓΙΔΑ	ΥΠΟΓΡΑΦΗ

ΘΕΟΔΩΡΟΣ Γ. ΚΑΡΑΠΑΝΑΓΟΥ
ΤΕΧΝΙΚΟΣ ΠΟΛ. ΜΗΧ. Ε.Ε.Ε.
ΛΑΛΑΙΑ - Ν. ΦΩΚΙΔΑΣ
ΑΦΜ 067207010 ΔΟΥ ΑΜΦΙΒΛΙΑΣ

(Signature)