

ΕΛΛΗΝΙΚΗ ΔΗΜΟΚΡΑΤΙΑ
ΝΟΜΑΡΧΙΑ ΚΟΡΙΝΘΙΑΣ
Δ/ΝΣΗ ΔΑΣΩΝ
ΔΑΣΑΡΧΕΙΟ ΚΟΡΙΝΘΟΥ

Κόρινθος.....3-10.....1994
Αριθμ. Πρωτ.6330.....

Ταχ. Δ/ση :Αράτου 39

Ταχ. Κώδικας:20100

Πληροφορίες:

Τηλέφωνο :24578

ΠΡΟΣ: Σταυρίδα Κορινθία

κατ. Αδελφών

ΚΟΙΝ: 1) Διεύ. Λαλαρακίων-Περαχώρας

Λαλαρακίων

2) Δασοφυλακείο Λαλαρακίων

Λαλαρακίων

ΘΕΜΑ: Απάντηση σε αίτημα

Απαντώντας στην από 27. 9. 1994 αίτησή σας σας πληροφορούμε
α) η έκταση των 250 στμ με στοιχεία (ΓΛΕΣ)

όπως εμφανίζεται στο από Ιανουαρίου 1966 τοπογραφικό διάγραμμα του
Μηχανικού Βασίλειου Λιβαίου
που συνοδεύει το έγγραφο μας αυτό σύμφωνα με το Δασικό Κτηματολόγιο Περιφέρειας Κοινοτήτων
Διεύ. Λαλαρακίων - Περαχώρας - Θεσ. Καλλιδίας
δεν εποπτεύονταν ποτέ ούτε εποπτεύεται σήμερα από την Υπηρεσία μας στα πλαίσια της Δασικής
Νομοθεσίας.

β) Η έκταση τωνm με στοιχεία
στο ίδιο τοπογραφικό διάγραμμα είναι δασική έκταση και ως εκ τούτου δεσμεύεται από τις διατάξεις
του Ν. 998/79.

Το παρόν έγγραφο δεν επέχει θέση βεβαιώσεως ανυπαρξίας δικαιωμάτων του Δημοσίου,
δύνασθε όμως να κάνετε χρήση του ενώπιον οιασδήποτε αρχής, όσον αφορά την πιστοποίηση του
χαρακτήρα της εκτάσεως.-

Αρχείο 1671 αιμίσθε
310-90011
2/7/95 3/10/95

Δασάρχης Κορίνθου
Γεώργιος Κωνσταντινιάς
Δασολόγος

ΟΙΚΟΠΕΔΑ ΕΙΣ ΘΕΣΙΝ ΣΚΟΥΡΤΕΖΑ-ΚΑΣΤΑΝΙΑ ΛΟΥΤΡΑΚΙΟΥ
 ΙΔΙΟΚΤΗΣΙΑΣ ΚΟΣΜΑ Ι. ΒΕΡΡΟΙΟΥ
 ΚΛΙΜΑΞ 1:500

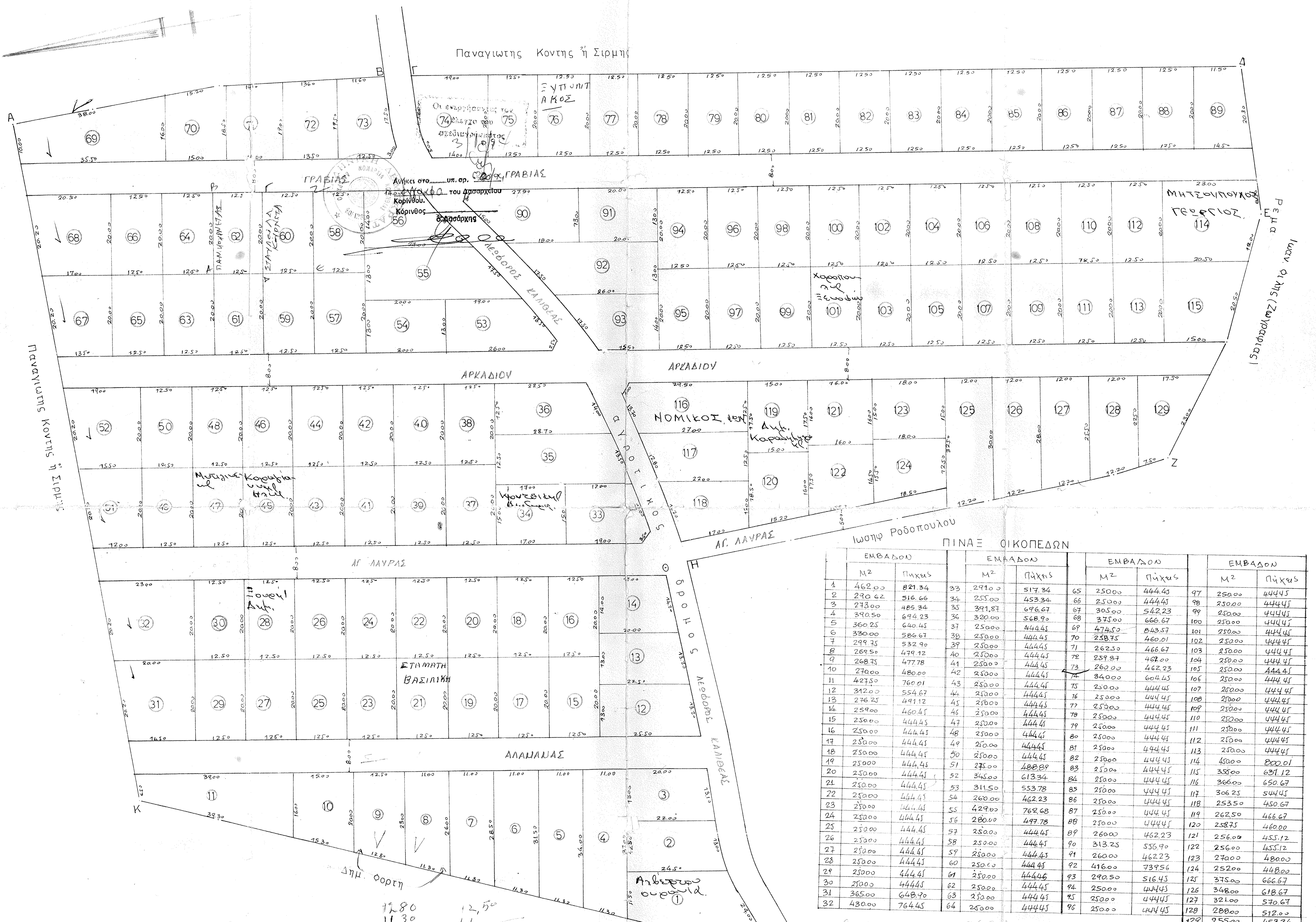

ΕΜΒΑΔΟΝ		ΕΜΒΑΔΟΝ		ΕΜΒΑΔΟΝ		ΕΜΒΑΔΟΝ				
Μ²	Πήχης	Μ²	Πήχης	Μ²	Πήχης	Μ²	Πήχης			
1	462.00	821.34	33	291.00	517.34	65	250.00	444.45		
2	290.62	516.66	34	255.00	453.34	66	250.00	444.45		
3	273.00	485.34	35	391.87	696.67	67	305.00	542.23		
4	390.50	694.23	36	320.00	568.67	68	375.00	666.67		
5	360.25	640.45	37	250.00	444.45	69	474.50	843.57		
6	330.00	586.67	38	250.00	444.45	70	258.75	460.01		
7	299.75	532.90	39	250.00	444.45	71	262.30	466.67		
8	269.50	479.12	40	250.00	444.45	72	259.97	466.67		
9	268.75	477.78	41	250.00	444.45	73	260.00	462.23		
10	270.00	480.00	42	250.00	444.45	74	260.00	462.23		
11	427.50	760.01	43	250.00	444.45	75	250.00	444.45		
12	312.00	554.67	44	250.00	444.45	76	250.00	444.45		
13	276.25	491.12	45	250.00	444.45	77	250.00	444.45		
14	259.00	460.45	46	250.00	444.45	78	250.00	444.45		
15	250.00	444.45	47	250.00	444.45	79	250.00	444.45		
16	250.00	444.45	48	250.00	444.45	80	250.00	444.45		
17	250.00	444.45	49	250.00	444.45	81	250.00	444.45		
18	250.00	444.45	50	250.00	444.45	82	250.00	444.45		
19	250.00	444.45	51	275.00	488.89	83	250.00	444.45		
20	250.00	444.45	52	345.00	613.34	84	250.00	444.45		
21	250.00	444.45	53	311.50	553.78	85	250.00	444.45		
22	250.00	444.45	54	260.00	462.23	86	250.00	444.45		
23	250.00	444.45	55	429.00	762.68	87	250.00	444.45		
24	250.00	444.45	56	280.00	497.78	88	250.00	444.45		
25	250.00	444.45	57	250.00	444.45	89	250.00	444.45		
26	250.00	444.45	58	250.00	444.45	90	313.25	556.90		
27	250.00	444.45	59	250.00	444.45	91	260.00	462.23		
28	250.00	444.45	60	250.00	444.45	92	416.00	739.56		
29	250.00	444.45	61	250.00	444.45	93	290.50	516.45		
30	250.00	444.45	62	250.00	444.45	94	250.00	444.45		
31	365.00	648.90	63	250.00	444.45	95	250.00	444.45		
32	430.00	764.45	64	250.00	444.45	96	250.00	444.45		
								129	255.00	453.34

ΚΟΡΙΝΘΟΣ ΙΟΥΝΙΟΣ 1966
 Ο ΜΗΧΑΝΙΚΟΣ

Τα στοιχεία ΑΒΓΔΕΖΗΘΙΚΑ εφέθηκαν επί των 13-1979.
 Ο υπογεγραμμένος Μηχανικός δύνάμι νηρωδώς ότι τα στοιχεία 1,2,3,4 έως 129
 είναι κατά ορθότητα και ότι δεν είναι κέρσιμα και συνοδευόμενα μετὰ τῶν υφιστάμενων διατάξεων.
 ΚΟΡΙΝΘΟΣ ΙΑΝΟΥΑΡΙΟΣ 1979
 Ο ΔΗΛΩΣΑΝΤΗΣ ΜΗΧΑΝΙΚΟΣ

ΒΑΣΙΛΕΙΟΣ Σ. ΑΙΔΑΝΗΣ
 ΠΡΩΤΟΤΥΠΟ ΜΗΧΑΝΙΚΟΣ
 ΑΓΙΑΣ ΤΟΥΝΕΣ
 ΕΘΝΙΚΟΥ ΑΝΕΛΟΓΟΥ ΠΟΛΥΤΕΧΝΕΙΟΥ

ΒΑΣΙΛΕΙΟΣ Σ. ΑΙΔΑΝΗΣ
 ΠΡΩΤΟΤΥΠΟ ΜΗΧΑΝΙΚΟΣ
 ΑΓΙΑΣ ΤΟΥΝΕΣ
 ΕΘΝΙΚΟΥ ΑΝΕΛΟΓΟΥ ΠΟΛΥΤΕΧΝΕΙΟΥ

241°
 2350
 2000
 6780