

ΕΛΛΗΝΙΚΗ ΔΗΜΟΚΡΑΤΙΑ
ΝΟΜΑΡΧΙΑ ΚΟΡΙΝΘΙΑΣ
Δ/ΝΣΗ ΔΑΣΩΝ
ΔΑΣΑΡΧΕΙΟ ΚΟΡΙΝΘΟΥ

Κόρινθος 13-10-1994
Αριθμ. Πρωτ. 6538

Ταχ. Δ/ση : Αράτου 39
Ταχ. Κώδικας: 20100
Πληροφορίες: Γ. Κοσμάς
Τηλέφωνο : 24578

ΠΡΟΣ: κ. Δασάρχη Σ.η. Μιχαήλ
κατ. Μεγάρων
ΚΟΙΝ: 1) Δ.ο. Λοιπράκων Περραχώρας

ΘΕΜΑ: Απάντηση σε αίτημα

2) Δασοφυλακείο Περραχώρας

Απαντώντας στην από 7-8-94 αίτησή σας σας πληροφορούμε

α) η έκταση των 2736,00 m με στοιχεία (Α'Γ'Δ'Ε'Ζ'Α') + (Θ'Λ'Μ'Ν'Ξ'Ο'Θ') = (1177,00 + 1559,00)

όπως εμφανίζεται στο από 10.11.92 τοπογραφικό διάγραμμα του Μηχανικού Παναγιώτα Δ. Κορνή

που συνοδεύει το έγγραφο μας αυτό σύμφωνα με το Δασικό Κτηματολόγιο Περιφέρειας Κοινότητας Περραχώρας θέσης "Καψιά Θυμιά"

δεν εποπτεύονταν ποτέ ούτε εποπτεύεται σήμερα από την Υπηρεσία μας στα πλαίσια της Δασικής Νομοθεσίας.

β) Η έκταση των 285,30 m με στοιχεία (Ζ'Η'Α'Ζ'Ζ') + (Α'Β'Γ'Γ'Α'Α') + (Θ'Ι'Κ'Λ'Θ') στο ίδιο τοπογραφικό διάγραμμα είναι δασική έκταση και ως εκ τούτου δεσμεύεται από τις διατάξεις του Ν. 998/79.

Το παρόν έγγραφο δεν επέχει θέση βεβαιώσεως ανυπαρξίας δικαιωμάτων του Δημοσίου, δύνασθε όμως να κάνετε χρήση του ενώπιον οιασδήποτε αρχής, όσον αφορά την πιστοποίηση του χαρακτήρα της εκτάσεως.-

Ο Δασάρχης Κορίνθου



Γεώργιος Κωνσταντινίδης
Δασολόγος

ΑΡΧΕΙΟ

2/7/15

ΝΑ ΔΙΑΤΗΡΗΘΕΙ ΜΕΧΡΙ
ΤΗΝ 13-10-2004

Κόρινθος 13-10-94

Ο Δασάρχης Κορίνθου

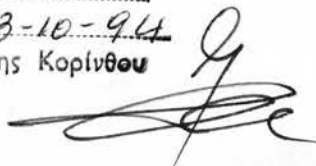

ΤΟΠΟΓΡΑΦΙΚΟ ΔΙΑΓΡΑΜΜΑ

Αγροτεμαχίου στη θέση: "Κοψία Θυμη", Περαχωράς

A: εμβαδον (ΑΒΓΔΕΖΗ) = $138710 \mu^2 - 210,10 = 1177,00 \mu^2$

B: " (ΘΙΚΛΜΝΞΟΠ) = $163420 \mu^2 - 75,20 = 1559,00 \mu^2$

ΣΥΝΟΛΟ = $2021,30$
 285,30 2736,00 μ²
 ιδιοκτησίας: Μιχαήλ Σ Δοσχορή

ΚΛΙΜΑΚΑ 1: 500

Σ.Σ. τα όρια μου υπεδείξε ο ιδιοκτήτης

ΥΠΕΥΘΥΝΗ ΔΗΛΩΣΗ του Ν.651/77

Δηλώνω υπεύθυνα ότι τα παρόντα αγροτεμαχία ευρίσκονται εκτός σχεδίου πόλεως και εκτός ζώνης είναι δε μη αρτία και μη οικοδομησιμα-

Ο ΜΗΧΑΝΙΚΟΣ

[Signature]

ΠΑΝΑΓΙΩΤΗΣ Δ. ΚΟΜΠΗΣ
 ΤΕΧΝΟΛΟΓΟΣ
 ΤΟΠΟΓΡΑΦΟΣ - ΜΗΧΑΝΙΚΟΣ
 Π. ΓΕΩΡΓΑΚΗ Β - ΜΕΓΑΡΑ
 Α.Φ.Μ. 807.0060 ☎ 0296) 25170

Μεγάρα 9 - 4 - 1992

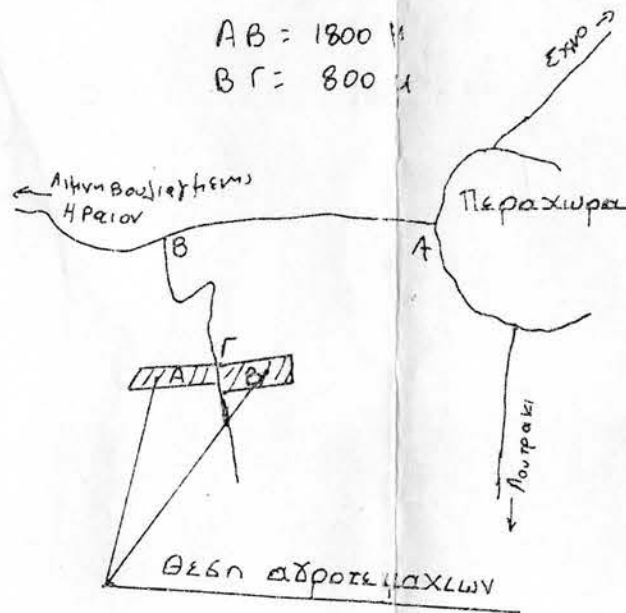

ΑΒ = 1800 μ
 ΒΓ = 800 μ

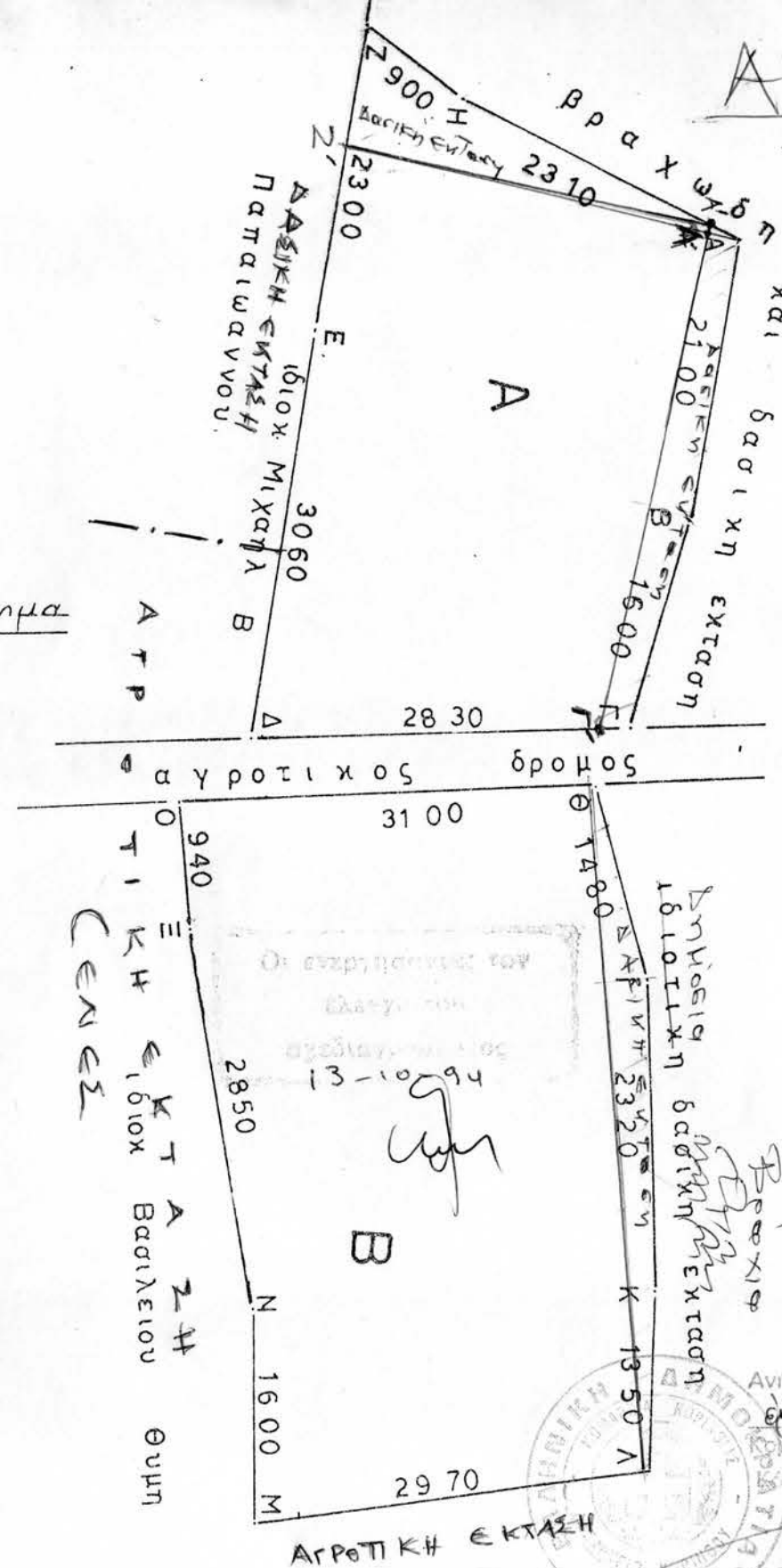

ΑΡΧΕΙΟ



Ανήκει στον υπ. αρ. 6538/90
 του Δασαρχείου
 13-10-92
 Δοσχορίας

ΑΓΡΟΤΙΚΗ ΕΚΤΑΣΗ

ιδιοχ Δημοσθενή Α. Ραπτή



Γ. Κωνσταντίνου
 Δασολόγος

