



ΕΛΛΗΝΙΚΗ ΔΗΜΟΚΡΑΤΙΑ
ΑΠΟΚΕΝΤΡΩΜΕΝΗ ΔΙΟΙΚΗΣΗ ΑΤΤΙΚΗΣ
ΓΕΝ.Δ/ΝΣΗ ΔΑΣΩΝ & ΑΓΡΟΤ.ΥΠΟΘΕΣΕΩΝ
Δ/ΝΣΗ ΔΑΣΩΝ ΑΝΑΤΟΛΙΚΗΣ ΑΤΤΙΚΗΣ
ΔΑΣΑΡΧΕΙΟ ΛΑΥΡΙΟΥ
Πληροφορίες: Γρ.Δασάρχη
Ταχ. Δ/ση :Φ. Νέγρη 5
Ταχ. Κώδικας : 195 00 Λαύριο
Τηλέφωνο : 22920 23100
Fax: 22920 27761

Λαύριο 23/07/2020
Αριθμ. πρωτ: οικ.1447/59243

Προς: Καλαντζή Παναγιώτη
Υπάλληλο μας
Ενταύθα

ΘΕΜΑ : «Ανάρτηση πληροφοριακού εγγράφου»
ΣΧΕΤ : Προφορική εντολή του Δασάρχη Λαυρίου

Σε εκτέλεση της παραπάνω σχετικής εντολής, παρακαλούμε όπως αναρτήσετε την υπ' αριθμ.08/ΔΑΣ/ΛΑ/1736/16-12-1997 στον δικτυακό τόπο της ΔΙΑΥΓΕΙΑ και στον ειδικό δικτυακό τόπο του ΥΠΕΚΑ.

Ο ΔΑΣΑΡΧΗΣ Α.Α.

ΜΠΑΛΟΠΗΤΟΣ ΓΕΩΡΓΙΟΣ
ΔΑΣΟΠΟΝΟΣ



ΕΛΛΗΝΙΚΗ ΔΗΜΟΚΡΑΤΙΑ
ΠΕΡΙΦΕΡΕΙΑ ΑΤΤΙΚΗΣ
ΓΕΝΙΚΗ ΔΙΕΥΘΥΝΣΗ ΠΕΡΙΦΕΡΕΙΑΣ
ΔΙΕΥΘΥΝΣΗ ΔΑΣΩΝ
ΔΑΣΑΡΧΕΙΟ ΛΑΥΡΙΟΥ

ΤΜΗΜΑ: Προστασίας
Πληροφορίες: Κ. Καρελη
Ταχ. Δ/ση: Φ. Νεγρη 5, Λαύριο
Ταχ. Κωδικας: 19 500
Τηλέφωνο: (0292) 27763
FAX 0292.27761

ΣΧΕΔΙΟ

3/7/1/2
Καλυβίων

ΚΑΤΕΣΤΟΙΧΙΣΤΗ

Λαύριο 16-12-97
Αριθ. πρωτ.: 08/ΔΑΣ/ΛΑ/1736

Πρός: Π. Δ.

ΠΡΑΞΗ ΧΑΡΑΚΤΗΡΙΣΜΟΥ

Εχοντας υπόψη:

1. Τις διατάξεις του άρθ. 14 Ν. 998/79 «Περί προστασίας των δασών και δασικών εν γένει εκτάσεων της χώρας»
2. Την αριθμ. 78806/4479/27-5-93 (ΦΕΚ 396/Β/31-5-93) Αποφαση Υπ. Γεωργίας.
3. Την αριθμ. 87234/7539/3-9-97 Διαταγή Υπ. Γεωργίας «οδηγίες σχετικά με τον χαρακτηρισμο εκτασεων».
4. Την από 1-7-97 αίτηση του Ωρολογοπυλου Ζαχαρια, κατοικου Καλυβίων (Ταξιαρχων, Λαγονησι), για χαρακτηρισμο εκτασης 530,50 τ.μ., που βρισκεται στη θεση Μπερτολι η Ραθια η Κοντρες, περιφερειας Δημου Καλυβίων.
5. Τα τυχον υπαρχοντα ΠΔΑ αποφασεισ κηρυξης της εκτασης ως αναδασωτεας κ.λ.π.
6. α) Την από 12-12-97 εισηγηση της Δασολογου της Υπηρεσιας μας Κων/νας Καρελη, τεκμηριωμενη από φωτοερμηνεια Α/Φ ετων ληψεως 1937, 1939, 1945, 1967, 1980, 1988, 1992, συμφωνα με την οποια η εκταση ειχε και εχει τη μορφη αγροτικης εκτασης και προτεινεται να χαρακτηρισθει ως μη δασικη.
β) Τους Προσωρινους Δασικους Χαρτες που συνεταιξε το 18ο Συνεργειο Κτηματογραφησης, στα πλαισια της κτηματογραφησης του Δημου Καλυβίων, με το Ν. 248/76 (οι οποιοι δεν εχουν αναρτηθει μεχρι σημερα) στους οποιους η προαναφερθεισα εκταση χαρακτηριζεται ως αγροτικη.
7. Την αυτοψια και την εν γενει ερευνα που διενεργησαμε στην πιο πανω θεση της υπο κριση εκτασης και την παρατηρηση αυτης και της εν γενει γυρω περιοχης.

Αποφασίζουμε

Χα χαρακτηριζουμε την εκταση των **530,50 τ.μ.**, που βρισκεται στη **θεση Μπερτολι η Ραθια η Κοντρες**, περιφερειας Δημου Καλυβίων, η οποια εμφανιζεται στο από Απριλιο 1995 τοπογραφικο διαγραμμα του μηχανικου Κων/νου Θλιμμενου, με στοιχεια Γ, Δ, Ε, Ζ, Η, Θ, Γ και απεικονιζεται στο αποσπασμα διαγραμματος 1:5000 ΓΥΣ (6466/8), που θεωρημενα από μας συνοδευουν αναποσπαστα την παρουςα, ως:

Μη δασική εκταση εμπιπτουσα στην κατηγορια της παρ. 6^α, του αρθ. 3 Ν. 998/79.

Η πράξη αυτή που δεν αποτελεί στοιχειο αποδειξη ιδιωτικων εμππραγματων δικαιωματων αφου δι' αυτης δεν θιγονται εμππραγματα δικαιωματα του Δημοσιου η ιδιωτων και δεν παραγει κανένα νομιμο αποτελεσμα εναντι οιασδηποτε αρχης η ιδιωτη αν δεν συνοδευεται από τη σχετικη βεβαιωση του Δασαρχειου ότι εχουν τελεσιδικησει οριστικα οι διαδικασίες που προβλεπονται από το αρθρ. 14 του Ν. 998/79.

Κατά της παρουσης επιτρεπονται αντιρρησεις ενωπιον της κατ' αρθ. 10 παρ. 3 Πρωτοβαθμιας Επιτροπης επιλυσης Δασικων Αμφισβητησεων Νομαρχιας Αν. Αττικης, εντος δυο (2) μηνων από της εγγραφου κοινοποιησεως η της τελευταιας δημοσιευσεως της.

ΠΙΝΑΚΑΣ ΔΙΑΝΟΜΗΣ

- 1) Δημο Καλυβιων
για την αναρτηση επι ένα μηνα στο πινακα ανακοινωσεως με αποδεικτικο που θα μας αποσταλει.
- 2) Υπ. Γεωργιας
Δ/ση Προστασιας Δασων & Δ.Π.
Τμημα Εμππραγματων Δικαιωματων
Ιπποκρατους 3-5, Αθηνα .
- 3) Δ/ση Δασών Περιφερειας Αττικής.
- 4) Δ/ση Δασων Νομαρχιακου Διαμερισματος
Αν. Αττικης.
- 5) Αιτουντες με αποδεικτικο επιδοσης.
- 6) Δασονομιο Κερατεας.



12-12-97

Κων/νος Σ. Καρέλη
Δασολόγος

ΑΠΟΣΠΑΣΜΑ ΧΑΡΤΟΥ Γ.Υ.Σ 6466/8, ΚΛ 1:5000

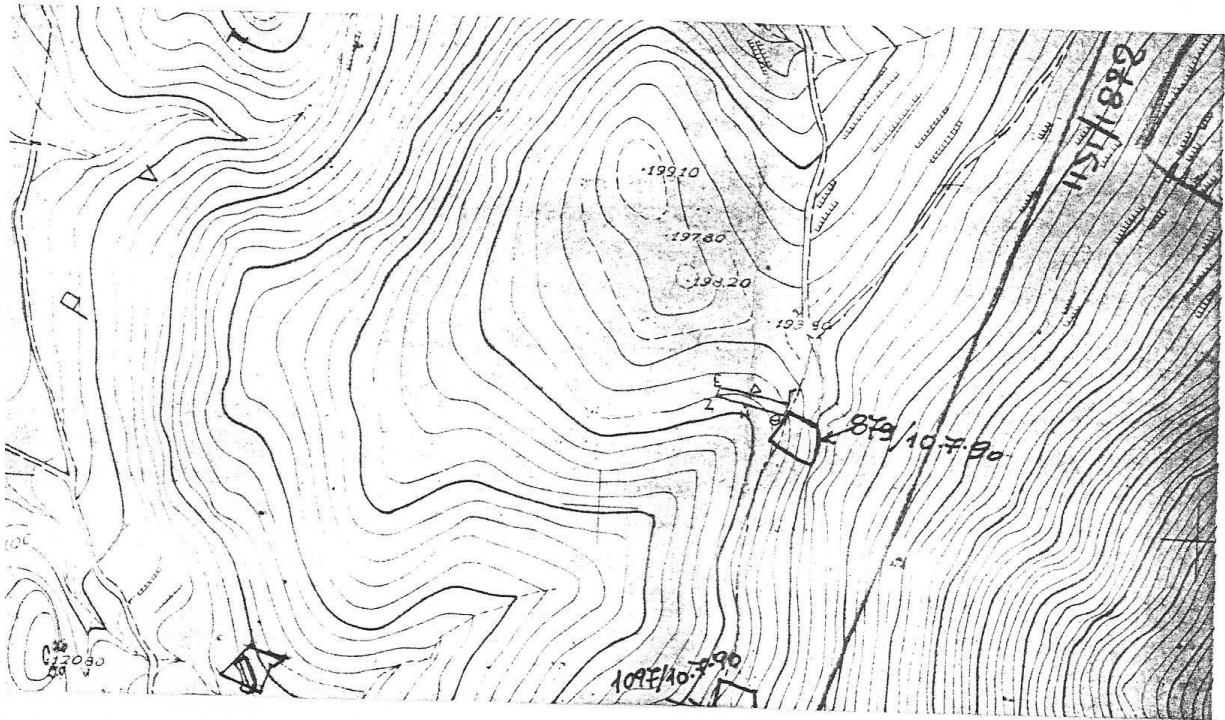

ΥΠΟΜΝΗΜΑ

(Γ,Δ,Ε,Ζ,Η,Θ,Γ): η χαρακτηρισθείσα εκταση, με το αρθρο 14 του Ν. 998/79.

Λαυριο 12-12-1997
Η Συνταξασα

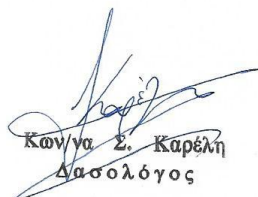
Κων/να Σ. Καρέλη
Δασολόγος

ΘΕΩΡΕΙΤΑΙ ΚΑΙ ΕΠΙΣΥΝΑΠΤΕΤΑΙ
ΣΤΗΝ ΑΡΙΘΜ. ΠΡΑΞΗ
ΧΑΡΑΚΤΗΡΙΣΜΟΥ
ΔΗΜΟΤ. ΔΙΑΚΟΝΙΑΣ
ΛΑΥΡΙΟΥ 16-12-97
Ο ΔΑΣΑΡΧΗΣ

ΦΟΙΒΟΣ ΘΕΟΔΩΡΟΥ
ΔΑΣΟΛΟΓΟΣ