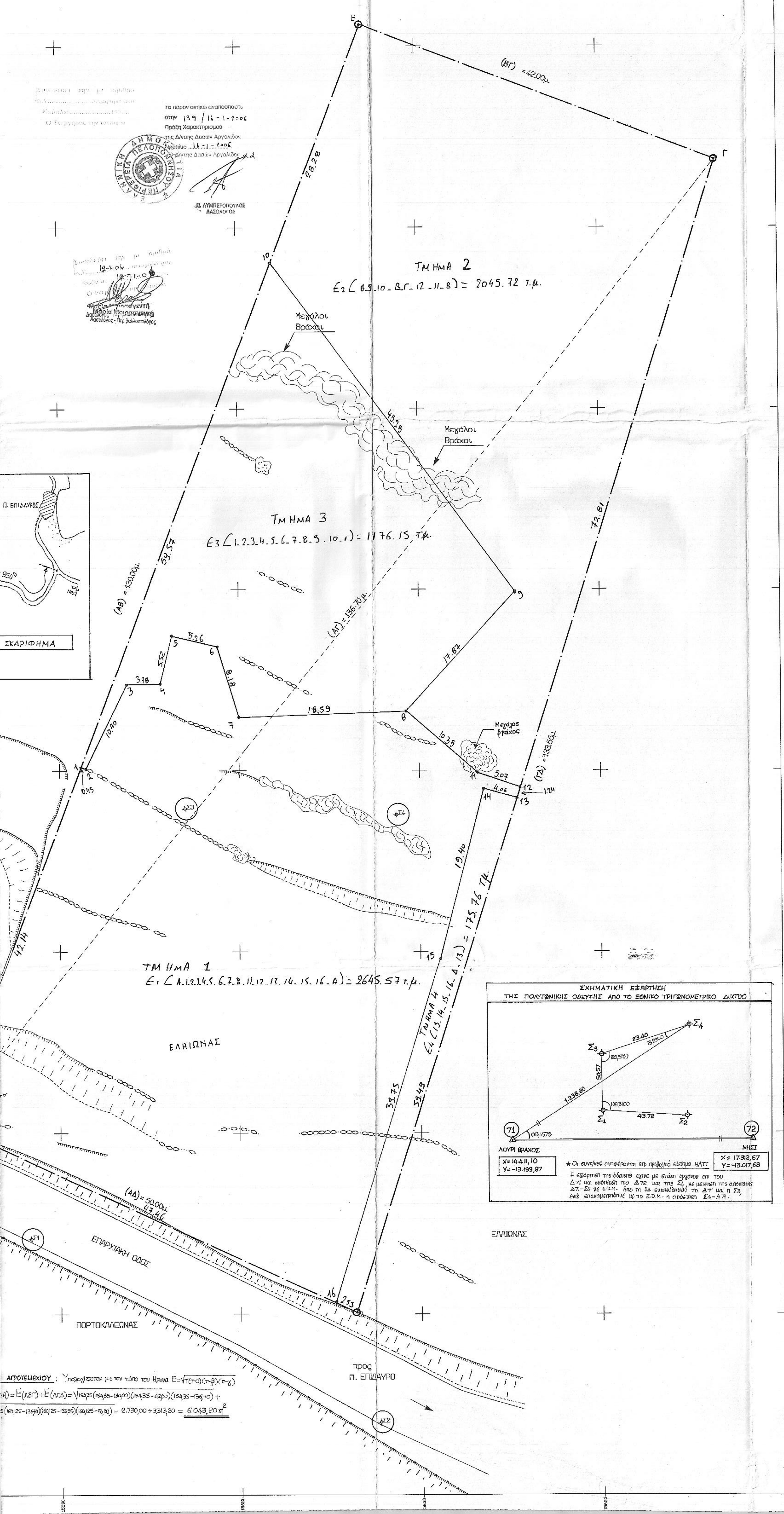
Β
Γ
(ΒΓ) = 42.00μ.
28.28
72.81
10
ΤΜΗΜΑ 2
Ε2 (Β.9.10 - Β.Γ - 12 - 11 - Β) = 2045.72 τ.μ.
Μεγάλοι Βράχοι
Μεγάλοι Βράχοι
45.28
ΤΜΗΜΑ 3
Ε3 (1.2.3.4.5.6.7.8.9.10.1) = 1176.15 τ.μ.
(ΑΒ) = 130.00μ.
59.57
(ΑΓ) = 136.70μ.
9
17.87
5.26
5.52
3.78
8.18
18.59
10.40
0.45
1
2
3
4
5
6
7
8
10.35
Μεγάλος βράχος
5.07
4.06
11
12
13
14
1.24
(ΓΔ) = 133.55μ.
Σ3
Σ4
ΤΜΗΜΑ 1
Ε1 (Α.1.2.3.4.5.6.7.8.11.12.13.14.15.16.Α) = 2645.57 τ.μ.
ΤΜΗΜΑ 4
Ε4 (13.14.15.16.Δ.13) = 175.76 τ.μ.
19.40
15
39.75
59.49
42.14
ΕΛΑΙΩΝΑΣ
ΕΛΑΙΩΝΑΣ
(ΑΔ) = 50.00μ.
47.46
16
2.53
Σ1
Σ2
ΕΠΑΡΧΙΑΚΗ ΟΔΟΣ
ΠΟΡΤΟΚΑΛΕΩΝΑΣ
προς Π. ΕΠΙΔΑΥΡΟ
Π. ΕΠΙΔΑΥΡΟΣ
950μ
ΝΗΣΙ
ΣΚΑΡΙΦΗΜΑ
ΣΧΗΜΑΤΙΚΗ ΕΞΑΡΤΗΣΗ ΤΗΣ ΠΟΛΥΓΩΝΙΚΗΣ ΟΔΕΥΣΗΣ ΑΠΟ ΤΟ ΕΘΝΙΚΟ ΤΡΙΓΩΝΟΜΕΤΡΙΚΟ ΔΙΚΤΥΟ
Σ4
Σ3
Σ1
Σ2
23.40
13,9900
120,5100
50.57
1.238,80
108,3100
43.72
71
72
08,1575
ΛΟΥΡΙ ΒΡΑΧΟΣ
X= 14.411,10
Y= -13.199,87
ΝΗΣΙ
X= 17.312,67
Y= -13.017,68
15590
15610
15630
15650
15670
-13040

★ Οι συντ/νες αναφέρονται στο προβολικό σύστημα ΗΑΤΤ

Η εξάρτηση της όδευσης έγινε με στάση οργάνου επί του Δ71 και σκόπευση του Δ72 και της Σ4, με μέτρηση της απόστασης Δ71–Σ4 με E.D.M. Από τη Σ4 σκοπεύθηκαν το Δ71 και η Σ3, ενώ επαναμετρήθηκε με το E.D.M. η απόσταση Σ4–Δ71.

ΑΓΡΟΤΕΜΑΧΙΟΥ : Υπολογίζεται με τον τύπο του Ήρωνα $E=\sqrt{\tau(\tau-\alpha)(\tau-\beta)(\tau-\gamma)}$

$\ldots A) = E(AB\Gamma) + E(A\Gamma\Delta) = \sqrt{154{,}35(154{,}35-130{,}00)(154{,}35-42{,}00)(154{,}35-136{,}70)} +$

$\ldots 5(160{,}125-136{,}70)(160{,}125-133{,}55)(160{,}125-50{,}00) = 2.730{,}00 + 3.313{,}20 = \underline{\underline{6.043{,}20\,m^2}}$

το παρόν ανήκει αναπόσπαστα
στην 139 / 16-1-2006
Πράξη Χαρακτηρισμού
της Δ/νσης Δασών Αργολίδος
Ναύπλιο 16-1-2006
Ο Δ/ντης Δασών Αργολίδος α.α.

Π. ΑΜΠΕΡΟΠΟΥΛΟΣ
ΔΑΣΟΛΟΓΟΣ

ΕΛΛΗΝΙΚΗ ΔΗΜΟΚΡΑΤΙΑ ΠΕΡΙΦΕΡΕΙΑ ΠΕΛΟΠΟΝΝΗΣΟΥ

Συμφωνεί την με αριθμό
12-1-06
12-1-06
Ο Εντεταλμένος υπάλληλος

Μαρία Μοιρασγεντή
Δασολόγος - Περιβαλλοντολόγος

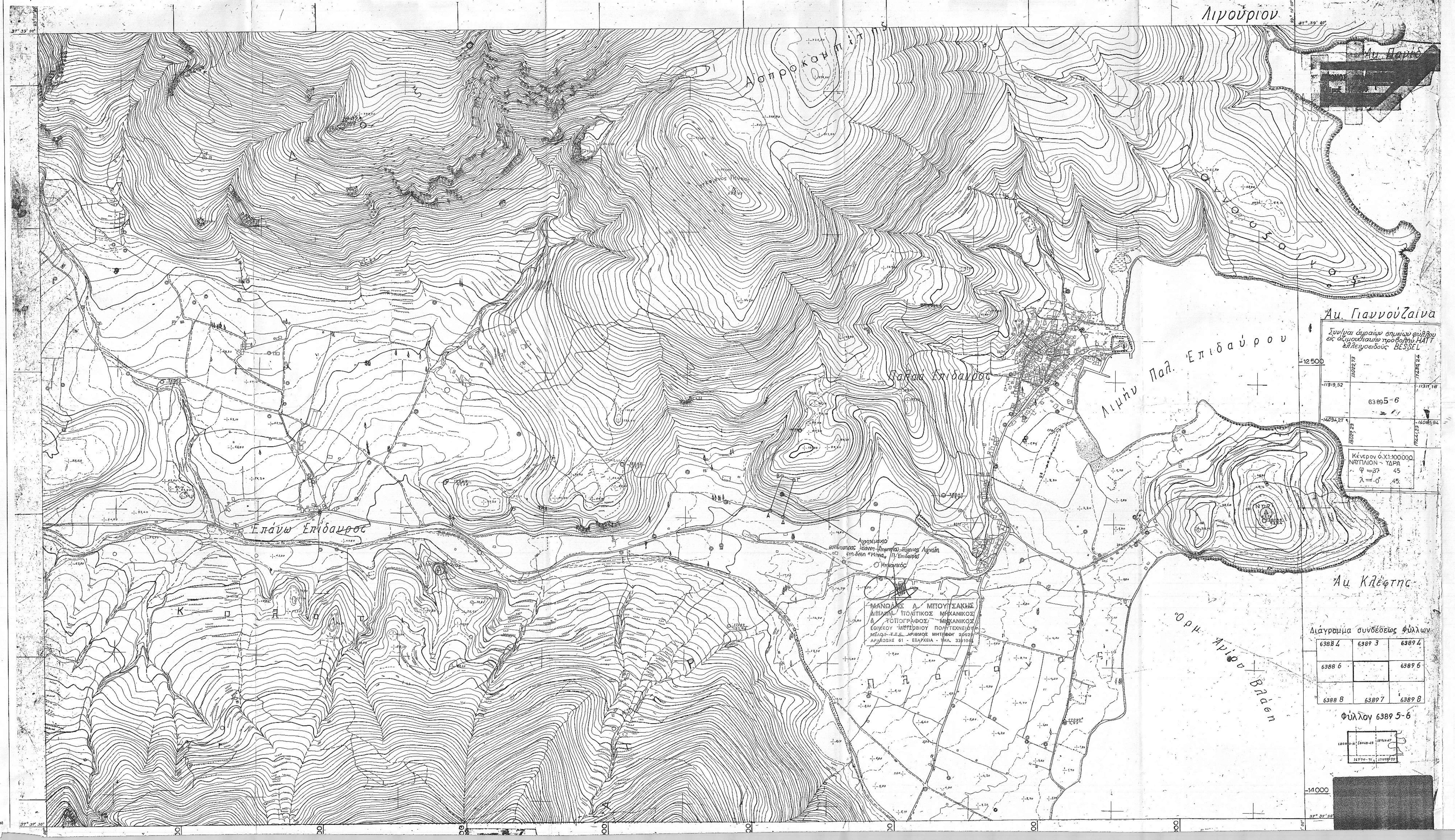
Λιγούριον
Ασπροκαμπίτης
Άκ. Γιαννούζαινα
Λιμήν Παλ. Επιδαύρου
Παλαιά Επίδαυρος
Επάνω Επίδαυρος
Άκ. Κλέφτης
Όρμ. Αγίου Βλάση
Νησί
Συντ/ναι άκραίων σημείων φύλλου εις άζιμουθιακήν προβολήν ΗΑΤΤ έλλειψοειδούς BESSEL
-12500
13022,73
17436,24
-11319,52
-11311,18
6389 5-6
-14094,27
-14085,94
13027,23
17441,23
Κέντρον φ.Χ.1:100.000 ΝΑΥΠΛΙΟΝ - ΥΔΡΑ
φ = 37 45
λ = -0 45
Διάγραμμα συνδέσεως φύλλων
6388 4
6389 3
6389 4
6388 6
6389 6
6388 8
6389 7
6389 8
Φύλλον 6389 5-6
-14000
37° 37' 30"
37° 39' 00"
23° 10' 00"
Αγροτεμάχιο Ιωάννη-Δημητρίου-Ευγενίας Λιγνάδη στη θέση "Μινιά" Π. Επίδαυρος
Ο Μηχανικός
ΜΑΝΩΛΗΣ Α. ΜΠΟΥΤΣΑΚΗΣ
ΔΙΠΛΩΜ. ΠΟΛΙΤΙΚΟΣ ΜΗΧΑΝΙΚΟΣ
& ΤΟΠΟΓΡΑΦΟΣ ΜΗΧΑΝΙΚΟΣ
ΕΘΝΙΚΟΥ ΜΕΤΣΟΒΙΟΥ ΠΟΛΥΤΕΧΝΕΙΟΥ
ΜΕΛΟΣ Τ.Ε.Ε. ΑΡΙΘΜΟΣ ΜΗΤΡΩΟΥ 20629
ΑΡΑΧΩΒΗΣ 61 - ΕΞΑΡΧΕΙΑ - ΤΗΛ. 3301048

ΕΡΓΟΔΟΤΗΣ:

ΙΩΑΝΝΗΣ-ΔΗΜΗΤΡΙΟΣ-ΕΥΓΕΝΙΑ ΛΙΓΝΑΔΗ

ΕΡΓΟ:

ΑΠΟΤΥΠΩΣΗ ΑΓΡΟΤΕΜΑΧΙΟΥ
(ΣΕ ΠΡΟΒΟΛΙΚΟ ΣΥΣΤΗΜΑ ΗΑΤΤ)

ΘΕΣΗ:

ΠΕΡΙΟΧΗ "ΜΙΝΙΑ"
ΚΤΗΜΑΤΙΚΗΣ ΠΕΡΙΦΕΡΕΙΑΣ Π. ΕΠΙΔΑΥΡΟΥ
Ν. ΑΡΓΟΛΙΔΟΣ

ΜΕΛΕΤΗΤΕΣ:

ΜΑΝΩΛΗΣ Α. ΜΠΟΥΤΣΑΚΗΣ
ΠΟΛΙΤΙΚΟΣ & ΤΟΠΟΓΡΑΦΟΣ ΜΗΧΑΝΙΚΟΣ Ε.Μ.Π.

ΘΕΜΑ ΣΧΕΔΙΟΥ:

ΤΟΠΟΓΡΑΦΙΚΟ ΔΙΑΓΡΑΜΜΑ
ΜΕ ΕΝΣΩΜΑΤΩΜΕΝΑ:
1. ΟΔΟΙΠΟΡΙΚΟ ΣΚΑΡΙΦΗΜΑ
2. ΠΙΝΑΚΙΔΑ ΧΑΡΤΗ 1:5000 ΤΗΣ Γ.Υ.Σ.

ΑΡ. ΣΧ.

1

ΚΛΙΜΑΚΑ: ΤΟΠΟΓΡΑΦΙΚΟΥ 1:200 / ΠΙΝΑΚΙΔΑΣ ΧΑΡΤΗ Γ.Υ.Σ. 1:5000

ΧΡΟΝΟΣ ΜΕΛΕΤΗΣ: ΦΛΕΒΑΡΗΣ 2002

ΜΑΝΩΛΗΣ Α. ΜΠΟΥΤΣΑΚΗΣ
ΔΙΠΛΩΜ. ΠΟΛΙΤΙΚΟΣ ΜΗΧΑΝΙΚΟΣ
& ΤΟΠΟΓΡΑΦΟΣ ΜΗΧΑΝΙΚΟΣ
ΕΘΝΙΚΟΥ ΜΕΤΣΟΒΙΟΥ ΠΟΛΥΤΕΧΝΕΙΟΥ
ΜΕΛΟΣ Τ.Ε.Ε. ΑΡΙΘΜΟΣ ΜΗΤΡΩΟΥ 20629
ΑΡΑΧΩΒΗΣ 61 - ΕΞΑΡΧΕΙΑ - ΤΗΛ. 3301048