

ΤΕΧΝΙΚΟ ΓΡΑΦΕΙΟ

ΚΩΝΣΤΑΝΤΙΝΟΣ Ν. ΒΑΓΙΩΤΗΣ
Διπλ. Πολιτικός Μηχανικός Ε.Μ.Π.

ΕΡΓΟΔΟΤΗΣ: ΜΠΡΟΥΤΖΟΥ ΓΕΩΡΓΙΑ

ΕΡΓΟ: ΠΡΑΞΗ ΧΑΡΑΚΤΗΡΙΣΜΟΥ

ΘΕΣΗ: ΑΓΙΟΝΕΡΙ-ΠΑΛΙΟΚΑΣΤΡΟ ΑΡΚΙΤΣΑΣ

ΔΗΜΟΣ: ΔΟΚΡΩΝ - Δ.Ε. ΔΑΦΝΟΥΣΙΩΝ

ΜΕΛΕΤΗΤΗΣ: ΒΑΓΙΩΤΗΣ ΚΩΝ/ΝΟΣ- Πολ. Μηχ/κός

ΘΕΜΑ ΣΧΕΔΙΟΥ: ΑΡΙΘΜΟΣ ΣΧΕΔΙΟΥ

ΤΟΠΟΓΡΑΦΙΚΟ ΔΙΑΓΡΑΜΜΑ

Τ1

ΚΛΙΜΑΚΑ: 1:200

ΧΡΟΝΟΣ ΜΕΛΕΤΗΣ: ΙΟΥΝΙΟΣ 2025

ΣΦΡΑΓΙΔΑ: ΥΠΟΓΡΑΦΗ:

ΚΩΝΣΤΑΝΤΙΝΟΣ Ν. ΒΑΓΙΩΤΗΣ
ΛΠΑ. ΠΟΛΙΤΙΚΟΣ ΜΗΧΑΝΙΚΟΣ Ε.Μ.Π.
ΑΡΙΘΜΟΣ ΜΗΤΡΩΟΥ Τ.Ε.Ε.: 112805
ΜΙΑΟΥΛΗ 3 ΑΓΙΟΣ ΚΩΝ ΝΟΣ 350 06
ΗΛ.: 22350 33330 - ΚΙΝ. 6974720511
Α.Φ.Μ.: 077007666 Α.Ο.Υ.: ΛΑΜΙΑΣ

ΑΑ	Συντεταγμένες κορυφών του γεωτεμαχίου	
	X	Y
1	408419.775	4288866.371
2	408420.746	4288866.750
3	408432.715	4288871.729
4	408424.949	4288892.002
5	408424.802	4288892.387
6	408419.098	4288907.275
7	408407.090	4288902.391
8	408406.127	4288889.480
9	408411.017	4288889.235

Εμβαδόν: 533,68 τ.μ.

ΑΑ	Συντεταγμένες κορυφών τμήματος (1)	
	X	Y
1	408419.775	4288866.371
2	408420.746	4288866.750
3	408432.715	4288871.729
4	408424.949	4288892.002
5	408424.802	4288892.387
10	408412.037	4288889.480
9	408411.017	4288889.235

Εμβαδόν: 326,47 τ.μ.

ΑΑ	Συντεταγμένες κορυφών τμήματος (2)	
	X	Y
5	408424.802	4288892.387
6	408419.098	4288907.275
7	408407.090	4288902.391
8	408406.127	4288889.480
9	408411.017	4288889.235
10	408412.037	4288889.480

Εμβαδόν: 207,21 τ.μ.

ΔΗΛΩΣΗ ΠΕΡΙ ΚΥΡΩΜΕΝΟΥ ΔΑΣΙΚΟΥ ΧΑΡΤΗ (άρθρο 20, Ν. 3889/2010)

Ο υπογεγραμμένος, με στοιχεία που ειρήνη και γαλήνη στις κορυφές που προβάλλονται από τις διατάξεις του άρθρου 8 του Ν.1589/1986, δηλώνω ότι γεωτόμοιο με στοιχεία 112-34-567-8-9 και εμβαδόν 533,68τμ, που βρίσκεται στον οικόπεδο, στη θέση ΑΓΙΟΝΕΡΙ-ΠΑΛΙΟΚΑΣΤΡΟ, της Π.Κ. ΑΡΚΙΤΣΑΣ, της Δημοτικής Ενότητας ΔΑΦΝΟΥΣΙΩΝ του Δήμου ΔΟΚΡΩΝ Π.Ε. ΑΡΚΑΔΙΑΣ, ότι δεν εμπόδιζε την έκταση εν γένει εκτάσεις του μερικού κομμάτιου χάρτη της περιοχής (ΟΕΚ 785Δ/6.11.2022) - βρίσκεται σε περιοχή εκτός αναρρίθσης.

Ο ΔΗΛΩΝ

ΘΕΩΡΗΣΗ

Θεωρείται το παρόν τοπογραφικό διάγραμμα με στοιχεία (5-6-7-8-9-10-5) που είναι αντιστάστο τμήμα της αριθμ. 29439/2025 πράξης χαρακτηρισμού του Διασχεδίου Ατολάντης.

Ατολάντη, 02.06.2025
Ασπράχτη, Ασπράχτη



ΕΛΕΓΧΘΗΚΕ

Ατολάντη, 02.06.2025
Η/Θ ΕΙΣΕΓΕΣΤΑ

ΜΑΡΙΑ ΣΟΥΛΤΑΝΟΠΟΥΛΟΥ
ΔΑΣΟΛΟΓΟΣ

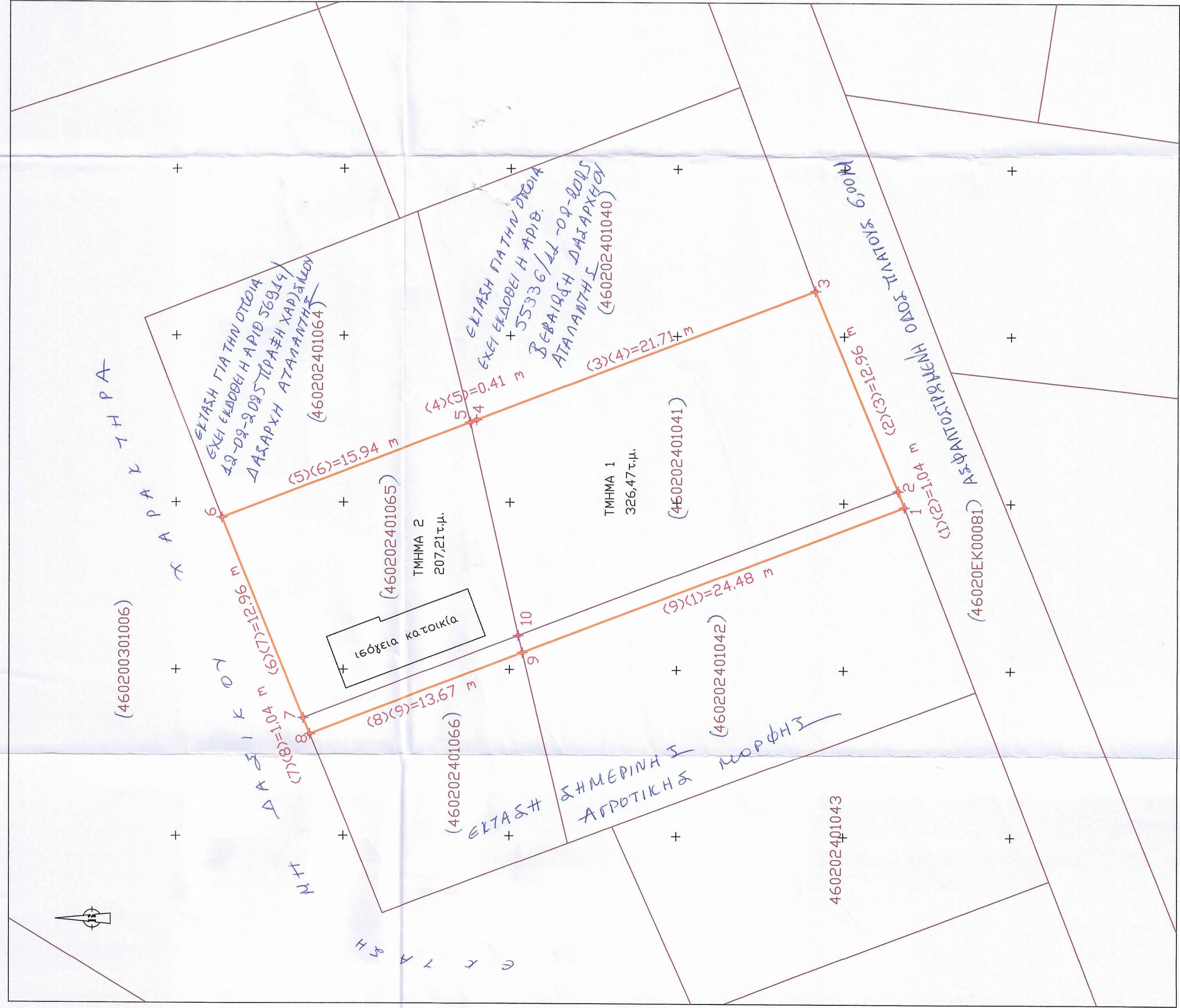

4288925 4288915 4288905 4288895 4288885 4288875 4288865 4288855

ΥΠΟΜΝΗΜΑ	
	ΟΡΙΟ ΚΤΗΜΑΤΟΛΟΓΙΟΥ
	ΟΡΙΑ ΤΟΠΟΓΡΑΦΙΚΗΣ ΑΠΟΤΥΠΩΣΗΣ ΑΚΙΝΗΤΩΝ