

ΟΔΟΠΟΡΙΚΟ ΣΚΑΡΙΦΗΜΑ

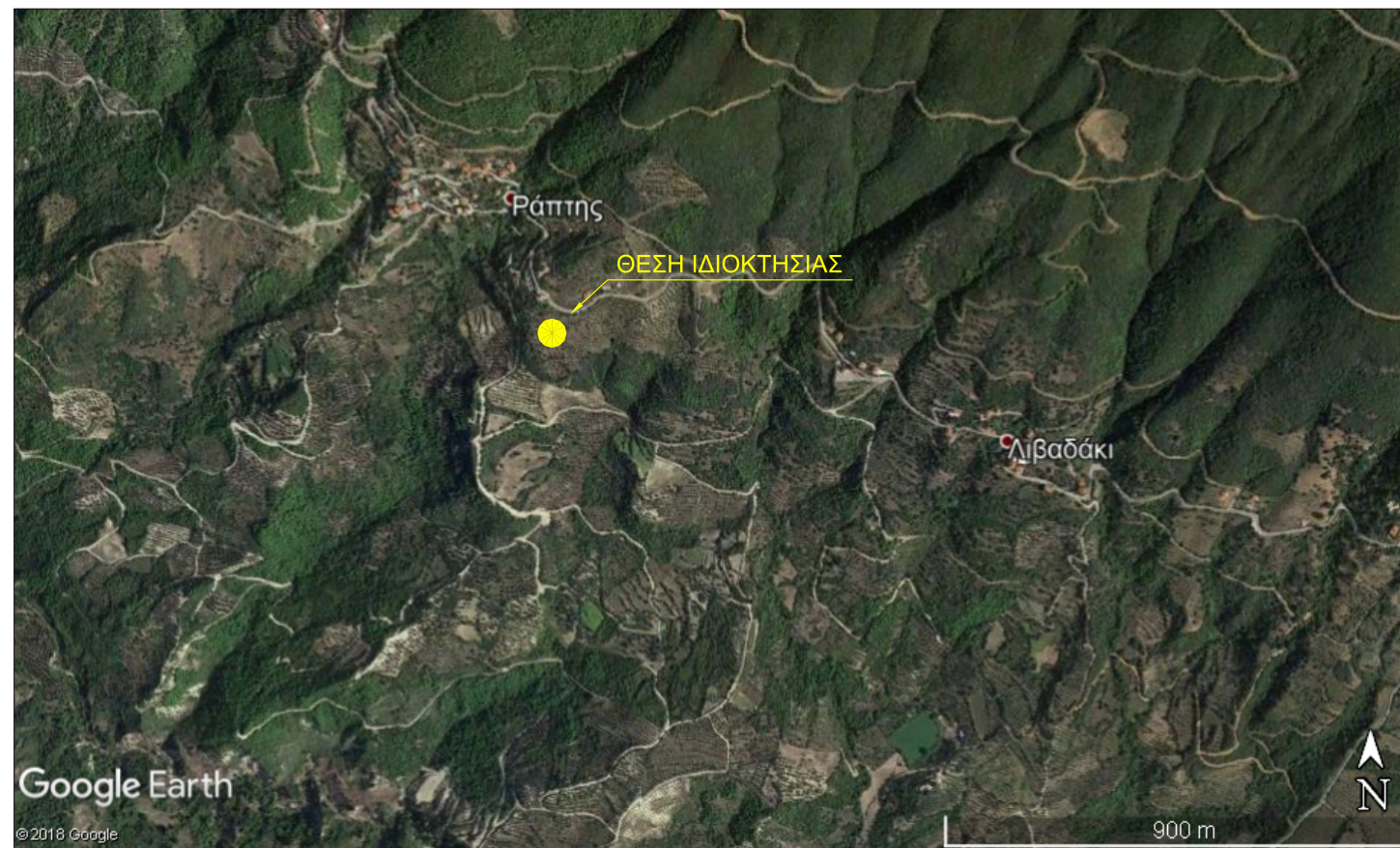

ΑΠΟΣΠΑΣΜΑ ΧΑΡΤΗ 1:5000 Γ.Υ.Σ. (6295-6 & 6295-8)

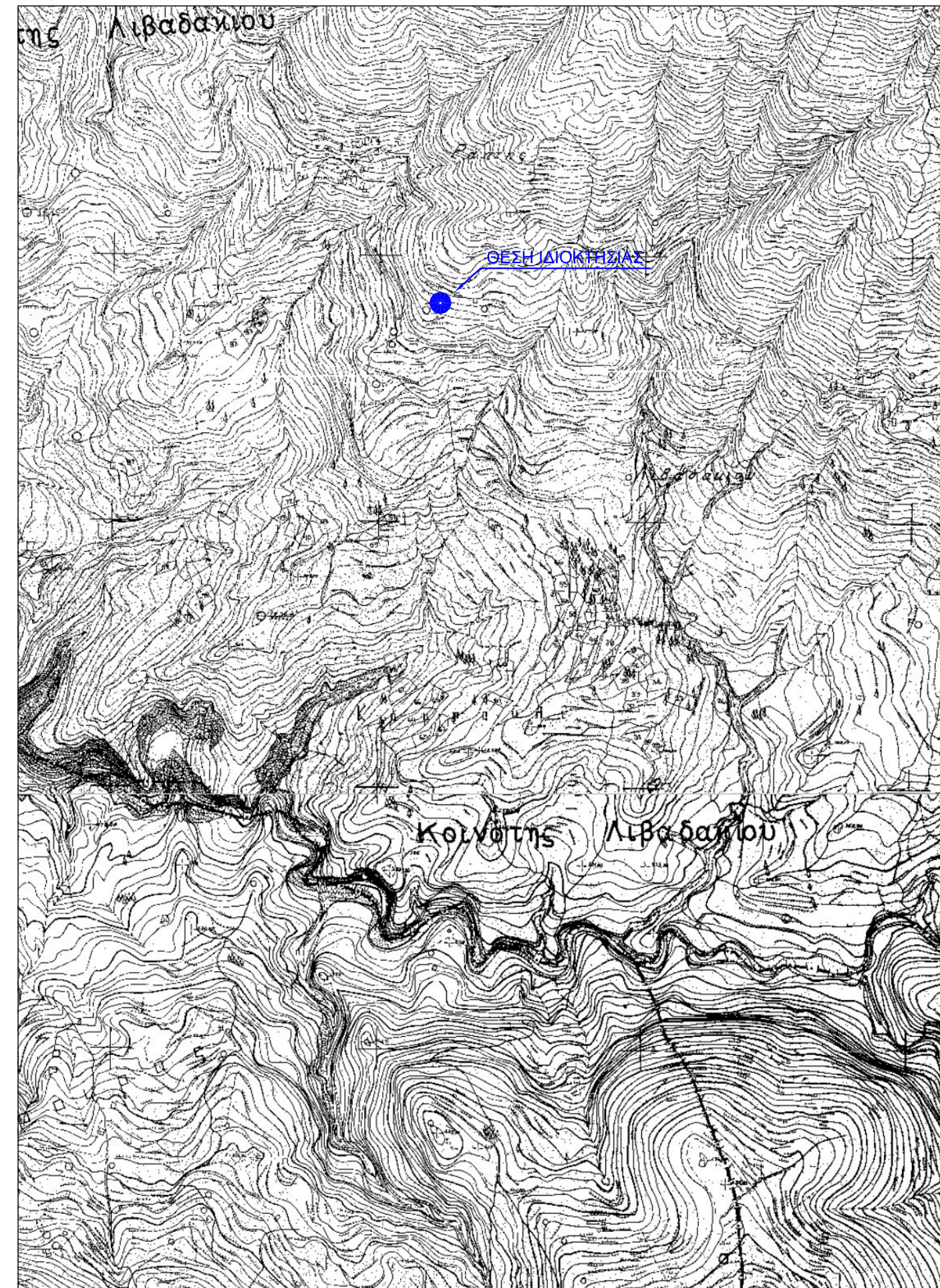

ΣΥΝΤΕΤΑΓΜΕΝΕΣ ΟΡΙΩΝ ΙΔΙΟΚΤΗΣΙΑΣ (ΕΓΣΑ '87)

σ/α	X	Ψ	σ/α	X	Ψ
1	305865.72	4155931.55	14	305808.50	4155837.65
2	305860.67	4155932.20	15	305821.72	4155825.53
3	305854.98	4155934.31	16	305827.65	4155821.05
4	305846.17	4155938.56	17	305842.63	4155819.26
5	305832.22	4155945.34	18	305857.47	4155822.61
6	305813.96	4155937.03	19	305852.84	4155840.90
7	305790.89	4155938.17	20	305852.84	4155846.05
8	305788.18	4155935.22	21	305852.72	4155857.06
9	305784.38	4155931.10	22	305852.62	4155867.01
10	305788.56	4155937.98	23	305854.07	4155881.41
11	305786.98	4155893.04	24	305857.83	4155893.44
12	305786.90	4155877.67	25	305858.25	4155899.73
13	305784.04	4155862.51	26	305860.00	4155910.22

ΜΕΘΟΔΟΣ ΕΞΑΡΤΗΣΗΣ

ΣΤΑΤΙΚΟΣ ΕΝΤΟΠΙΣΜΟΣ ΘΕΣΗΣ
 ΟΡΓΑΝΟ: ProMark 3 (L1)
 ΤΡΙΓΩΝΟΜΕΤΡΙΚΟ ΣΗΜΕΙΟ: "ΨΙΛΟΡΑΧΗ ΛΙΒΑΔ."

σ/α	X	Ψ	Z
362026	350594.641	4157107.111	1656.310

ΜΕΘΟΔΟΣ ΑΠΟΤΥΠΩΣΗΣ

GPS (L1/L2) - ΜΟΝΤΕΛΟ ΓΕΟΜΑΧ800
 & ΓΕΩΔΑΙΤΙΚΟΣ ΣΤΑΘΜΟΣ ΤΟΡΣΟΝ ES Series 105
 ΥΨΟΜΕΤΡΑ: ΑΠΟΛΥΤΑ
 ΣΥΝΤ. ΓΡΑΜΜΙΚΗΣ ΠΑΡΑΜΟΡΦΩΣΗΣ: 1.0000648

ΥΠΟΜΝΗΜΑ ΣΥΜΒΟΛΩΝ

	ΟΡΙΟ ΙΔΙΟΚΤΗΣΙΑΣ		ΠΟΛΥΓΩΝΟΜΕΤΡΙΚΟ ΣΗΜΕΙΟ
	ΟΡΙΟ ΑΚΤΙΝΑΣ ΣΤΑΧΙΜΟΥ ΟΙΚΙΣΜΟΥ		ΚΩΔΙΚΟΣ ΟΡΙΟΥ
	ΔΡΟΜΟΣ (ΑΣΦΑΛΤΟΣ)		ΤΑΧΥΜΕΤΡΙΚΟ ΣΗΜΕΙΟ - ΥΨΟΜΕΤΡΟ
	ΔΡΟΜΟΣ (ΧΩΜΑ)		ΑΠΟΣΤΑΣΗ ΟΡΙΩΝ
	ΔΑΣΙΚΗ ΕΚΤΑΣΗ		ΑΡ. ΟΡΟΦΩΝΥΤΙΠΟΣ ΟΡΟΦΗΣ ΚΤΙΡΙΟΥ
	ΙΣΟΥΨΗΣ ΚΑΜΠΥΛΗ		ΕΛΙΑ

ΠΑΡΑΤΗΡΗΣΕΙΣ :

- Εγινε τοπογραφική αποτύπωση της υπάρχουσας κατάστασης.
 - Τα όρια υπέδειξε η Μπεντεβή Φωτεινή.
 - Οι συντεταγμένες και τα υψόμετρα αναφέρονται στο Εθνικό Τριγωνομετρικό Δίκτυο (Σύστημα Αναφοράς ΕΓΣΑ '87 - Ελλειψοειδές GRS 80 - Προβολή Εγκάρσια Μερκατορική).
- 4. ΔΗΛΩΣΗ ΙΔΙΟΚΤΗΤΗ :**
 Η κάτωθι υπογεγραμμένη ιδιοκτήτρια του αγροτεμαχίου Ε = (1-2-3-...-27-28-1) = 7515 τ.μ., Μπεντεβή Φωτεινή, δηλώνω υπευθύνως ότι υπέδειξε ορθά τα όρια αυτού.
Η ΔΗΛΩΣΑ

- 5. ΕΜΒΑΔΑ:**
 Οι διαστάσεις και τα εμβαδά υπολογίστηκαν αναλυτικά από τις συντεταγμένες των κορυφών.
 Ε (1-2-3-4-5-6-7-8-9-10-11-12-13-14-15-16-17-18-19-20-21-22-23-24-25-26-1) = 7515 τ.μ.

- 6. ΔΟΜΗΣΗ :**
 ΑΔΟΜΗΤΟ

- 7. ΟΡΟΙ ΔΟΜΗΣΕΩΣ :**
 Οροι και Περιορισμοί Δόμησης γηπέδων εκτός Ρυμοτομικών Σχεδίων, Κοιμών, Πόλεων και Οικισμών (Φ.Ε.Κ. 270/Δ/31-5-1985 & 308/Α/31-12-2003)
- Ε = 4000 τ.μ. Δ = 200 τ.μ.
 Π = 25 μ. (Αγρ. Οδός), 45 μ. (Δημ. Οδός) Ο = 2
 Κ = 10%

- 8. ΔΗΛΩΣΗ Ν.651/1977 & 1599/1986 :**
 Το ανωτέρω αγροτεμάχιο Ε = 7515 τ.μ., συνολικά:
- επίκειται εντός αγροτικής περιοχής Λιβαδακίου, θέση "ΕΚΚΛΗΣΙΑ", Τ.Κ. Λιβαδακίου Δ.Ε. Αλιφείρας, Δήμου Ανδριτσαινών - Κρεστενών, Π.Ε. Ηλείας
 - επίκειται εντός ακτίνας 800 μ. οικισμού Ράπτης αλλά εξαιρείται από αυτόν βάσει της παραγράφου 5, του άρθρου 84 Περί τρόπου καθορισμού ορίων οικισμού (Φ.Ε.Κ. 580/Δ/1999), εκτός Γ.Π.Σ., εκτός Ζ.Ο.Ε., εκτός Αναδάσμου και εκτός ανάρτησης Προσωρινά Κυρωμένου Δασικού Χάρτη Π.Ε. Ηλείας
 - είναι άρτιο και οικοδομήσιμο σύμφωνα με τις ισχύουσες πολεοδομικές διατάξεις
 - επίκειται σε απόσταση μεγαλύτερη των 800 μ. από τη θάλασσα
 - σε διέρχονται από αυτό γραμμές υψηλής τάσης Δ.Ε.Η., αγωγός φυσικού αερίου και ρέμα
 - δεν αποτελεί προϊόν κατάτμησης ή συνένωσης κατά το πρόσφατο παρελθόν.
- Το ανωτέρω αγροτεμάχιο δεν έχει υποχρέωση εισφοράς σε γη και σε χρήμα σύμφωνα με τις διατάξεις του Ν. 1337/1983.

ΠΥΡΓΟΣ, ΜΑΪΟΣ 2019 Η ΜΗΧΑΝΙΚΟΣ



ΕΡΓΟΔΟΤΗΣ :

ΜΠΕΝΤΕΒΗ ΦΩΤΕΙΝΗ

ΕΡΓΟ :
 - ΚΤΗΜΑΤΟΓΡΑΦΙΚΗ ΑΠΟΤΥΠΩΣΗ
 - ΤΡΙΓΩΝΟΜΕΤΡΙΚΗ ΕΞΑΡΤΗΣΗ ΜΕΤΡΗΣΕΩΝ
 - ΕΦΑΡΜΟΓΗ ΔΑΣΙΚΟΥ ΧΑΡΤΗ

ΜΕΛΕΤΗΤΗΣ :

ΘΕΟΔΩΡΟΠΟΥΛΟΥ ΔΙΟΝ. ΠΑΡΑΣΚΕΥΗ
ΑΓΡΟΝΟΜΟΣ & ΤΟΠΟΓΡΑΦΟΣ ΜΗΧΑΝΙΚΟΣ Α.Π.Θ.

ΘΕΣΗ :

 ΕΝΤΟΣ ΑΓΡΟΤΙΚΗΣ ΠΕΡΙΟΧΗΣ ΛΙΒΑΔΑΚΙΟΥ, ΘΕΣΗ "ΕΚΚΛΗΣΙΑ"
 ΤΟΠΙΚΗΣ ΚΟΙΝΟΤΗΤΑΣ ΛΙΒΑΔΑΚΙΟΥ
 ΔΗΜΟΤΙΚΗΣ ΕΝΟΤΗΤΑΣ ΑΛΙΦΕΙΑΣ, ΔΗΜΟΥ ΑΝΔΡΙΤΣΑΙΝΑΩΝ - ΚΡΕΣΤΕΝΩΝ
 ΠΕΡΙΦΕΡΕΙΑΚΗΣ ΕΝΟΤΗΤΑΣ ΗΛΕΙΑΣ
 ΕΚΤΟΣ ΟΙΚΙΣΜΟΥ, ΕΚΤΟΣ Ζ.Ο.Ε., ΕΚΤΟΣ ΑΝΑΔΑΣΜΟΥ, ΕΚΤΟΣ Γ.Π.Σ.

ΘΕΜΑ ΣΧΕΔΙΟΥ :	ΑΡΙΘΜΟΣ ΣΧΕΔΙΟΥ :	1
ΤΟΠΟΓΡΑΦΙΚΟ ΔΙΑΓΡΑΜΜΑ		

ΣΦΡΑΓΙΔΑ-ΥΠΟΓΡΑΦΗ :	ΚΛΙΜΑΚΑ :	1 : 500
	ΧΡΟΝΟΣ ΜΕΛΕΤΗΣ :	ΜΑΪΟΣ 2019