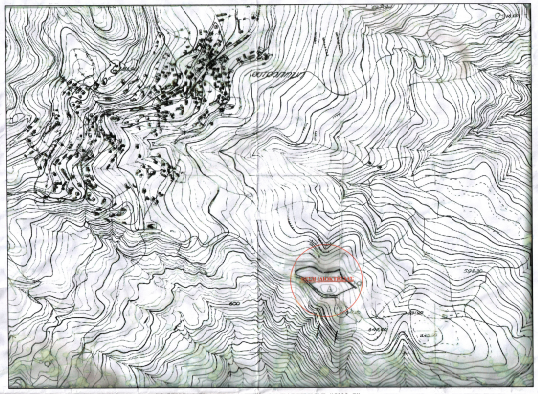

ΑΠΟΣΠΑΣΜΑ ΦΥΛΛΟΥ ΧΑΡΤΗ Γ.Υ.Σ. "5138_7"

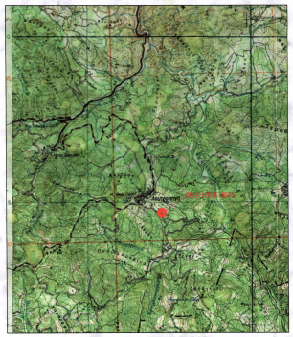

ΑΠΟΣΠΑΣΜΑ ΦΥΛΛΟΥ ΧΑΡΤΗ Γ.Υ.Σ. "ΑΕΟΝΓΑΡΓΗ"

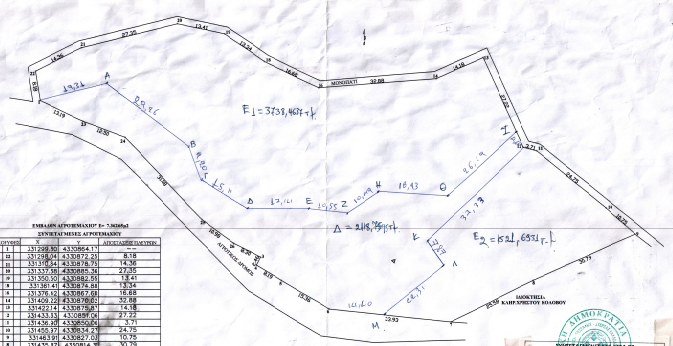

ΕΜΒΑΔΟΝ ΑΓΡΟΤΕΜΑΧΙΟΥ Ε= 7,5038ha2

ΣΥΝΤΕΤΑΓΜΕΝΕΣ ΑΓΡΟΤΕΜΑΧΙΟΥ

ΚΟΥΡΕΣ	X	Y	ΑΠΟΣΤΑΣΕΙΣ ΠΛΕΥΡΩΝ
I	331299.80	4330864.17	---
II	331298.04	4330872.23	8.18
III	331310.34	4330876.75	14.36
IV	331337.06	4330885.34	27.35
V	331350.50	4330882.55	13.41
A	331361.47	4330874.84	13.34
A	331376.12	4330867.68	16.68
IA	331408.23	4330855.61	32.88
IV	331422.14	4330858.87	14.18
3	331433.13	4330861.04	27.22
1	331436.39	4330860.65	3.71
IB	331455.17	4330854.21	24.75
V	331463.91	4330857.03	10.75
B	331435.17	4330814.37	30.79
1	331413.30	4330832.84	25.58
6	331379.17	4330806.48	33.93
5	331366.38	4330814.38	15.36
4	331358.06	4330818.67	8.19
3	331360.20	4330820.89	2.46
IV	331352.15	4330824.67	8.30
IV	331344.23	4330830.19	10.98
IA	331322.35	4330853.91	31.08
IB	331317.77	4330858.46	12.50
E	331299.50	4330864.17	13.19
			57,5,4,7

ΕΜΒΑΔΟΝ ΑΓΡΟΤΕΜΑΧΙΟΥ Ε= 7,5038ha2

Ε = 7538 τ.μ.

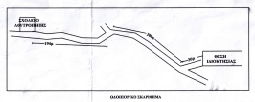

ΟΛΟΚΛΗΡΟ ΣΧΕΔΙΑΓΡΑΜΜΑ

ΣΥΝΤΕΤΑΓΜΕΝΕΣ ΕΝΤΟΣ ΕΤΑΙΡ 47

ΣΗΜΕΙΑ	X	Y
1	362350.007	4330864.000
I	362344.330	433865.330
I	331354.230	4338862.600
Z	331351.600	4338854.400
E	331374.061	4338854.593
Z	331381.690	4338833.051
H	331391.116	4338819.052
Θ	331411.806	4338817.750
I	331431.413	4338815.508
K	331446.414	4338820.171
A	331432.913	4338838.796
M	331389.554	4338804.684

ΤΕΧΝΙΚΟ ΓΡΑΦΕΙΟ

ΙΟΥΛΙΑ Δ. ΓΕΩΡΓΑΝΤΖΑ
ΑΓΡΟΝΟΜΟΣ ΤΟΠΟΓΡΑΦΟΣ ΜΗΧΑΝΙΚΟΣ Ε.Μ.Π.
ΣΩΤΗΡΟΣ 4 - ΚΑΡΔΙΤΣΑ - ΤΗΛ.(24410)- 72007 - ΚΙΝ.6946682590

ΕΡΓΟ: ΤΟΠΟΓΡΑΦΙΚΟ ΔΙΑΓΡΑΜΜΑ ΑΓΡΟΤΕΜΑΧΙΟΥ

ΕΡΓΟΔΟΤΗΣ: ΘΕΟΠΟΥΛΟΥ ΦΩΤΕΙΝΗ

ΘΕΣΗ: "ΣΤΑΥΡΟΣ"- ΕΚΤΟΣ ΣΧΕΔΙΟΥ ΠΕΡΙΟΧΗ ΤΟΥ Τ.Δ. ΛΟΥΤΡΟΠΙΓΗΣ ΣΤΟ ΔΗΜΟ ΣΟΦΑΔΩΝ - ΝΟΜΟΣ ΚΑΡΔΙΤΣΑΣ

ΜΕΛΕΤΗΤΗΣ: ΙΟΥΛΙΑ Δ. ΓΕΩΡΓΑΝΤΖΑ

ΘΕΜΑ ΣΧΕΔΙΟΥ: ΤΟΠΟΓΡΑΦΙΚΟ ΔΙΑΓΡΑΜΜΑ

ΑΡ.ΣΧΕΔΙΟΥ

ΚΛΙΜΑΚΑ: 1:500

ΧΡΟΝΟΣ ΜΕΛΕΤΗΣ: ΜΑΡΤΙΟΣ 2012

ΣΦΡΑΓΙΔΑ:

ΙΟΥΛΙΑ Δ. ΓΕΩΡΓΑΝΤΖΑ
ΑΓΡΟΝΟΜΟΣ ΤΟΠΟΓΡΑΦΟΣ ΜΗΧΑΝΙΚΟΣ
ΔΙΠΛΩΜΑΤΟΥΧΟΣ Ε.Μ.Π.
ΜΕΛΟΣ Τ.Ε.Ε. ΔΗΜΟΣΙΟ ΜΗΤΡΩΟ 104473
ΣΩΤΗΡΟΣ 4 - ΚΑΡΔΙΤΣΑ
ΤΗΛ. 24410 72007
ΑΦΜ: 134394151 - ΔΟΥ: ΚΑΡΔΙΤΣΑΣ

ΘΕΩΡΗΣΗ:

Λάβαμε γνωστοποίηση βάσει του άρθρου 6 παρ.2 του ν.1337/83 (ΦΕΚ 33Α/83) και δεν προκύπτει κάτι εμπόδιο κάθε περαιτέρω διαδικασίας.

ΘΕΩΡΗΘΗΚΕ 25-5-2012

ΕΛΕΧΘΗΚΕ

ΔΑΣΑΡΧΗΣ

ΕΡΑΝΤΙΔΟΥ ΓΙΑΝΝΟΥΛΑ
ΔΗΜΟΤΙΚΟ ΣΥΜΒΟΥΛΟ ΣΑΜΟΥ