ΑΠΟΣΠΑΣΜΑ ΑΠΟ ΦΥΛΛΟ ΧΑΡΤΟΥ 6246/3 ΚΛ. 1/5000

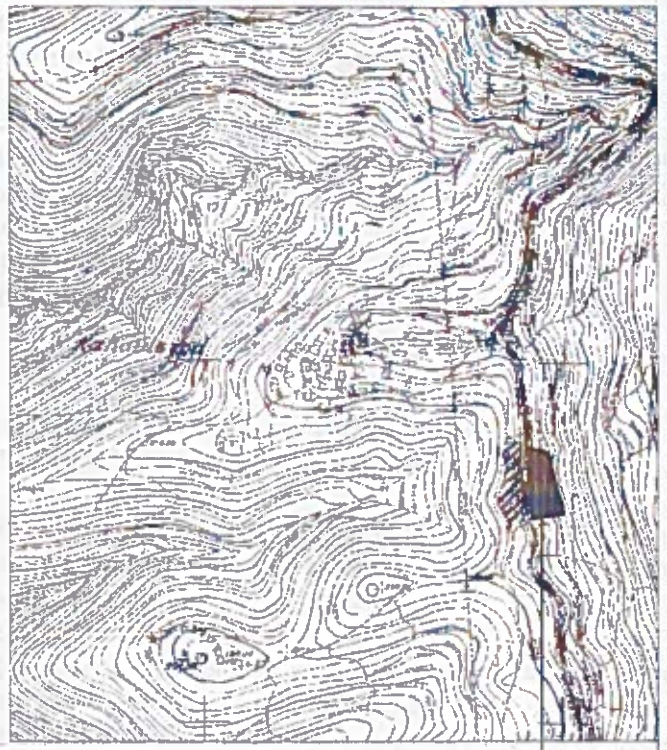

ΟΔΟΙΠΟΡΙΚΟ ΣΚΑΡΙΦΗΜΑ

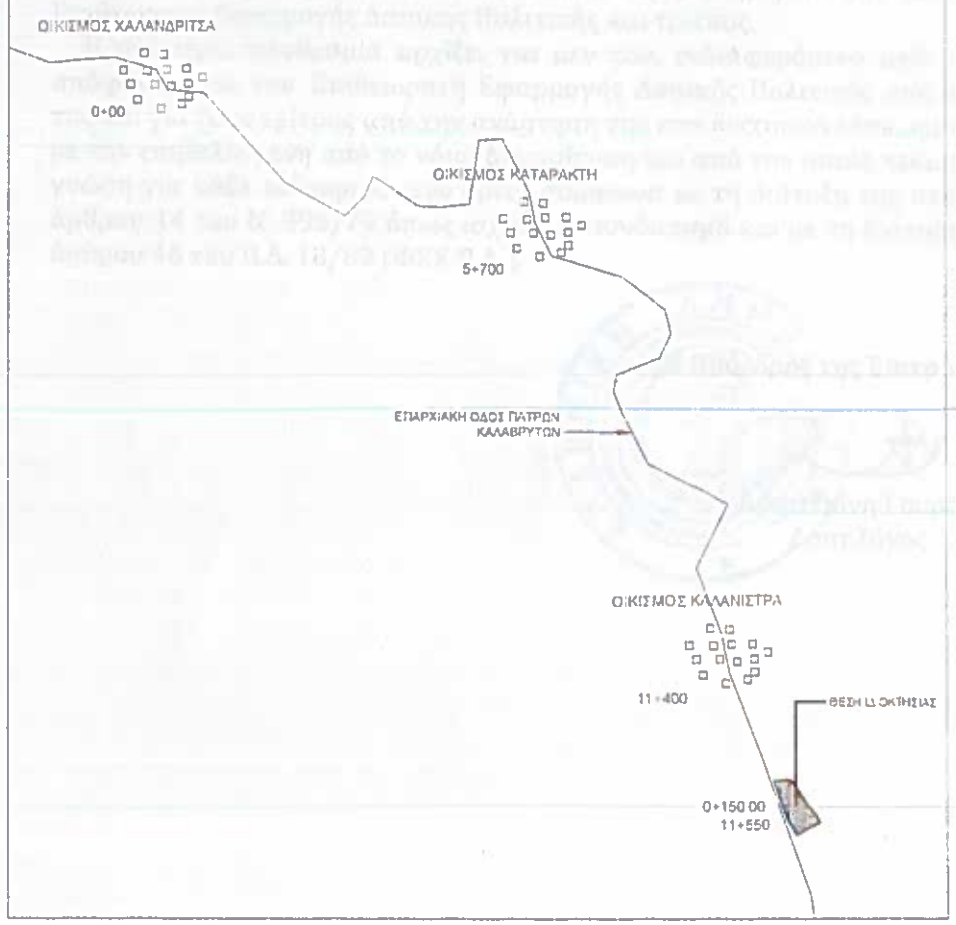

ΣΥΝΤΕΤΑΓΜΕΝΕΣ ΕΓΣΑ '87 (ΧΕΠΟΣ)

ΕΜΒΑΔΟΝ ΑΓΡΟΤΕΜΑΧΙΟΥ

Με τη βοήθεια των αρχαγγελιών συντεταγμένων των κορυφών του

ΣΗΜΕΙΟ	Χ	Υ	ΜΗΚΟΣ
1	312067.91	4214714.42	6.17
2	312073.08	4214714.50	18.69
3	312091.38	4214710.50	6.71
4	312096.45	4214708.22	7.59
5	312100.34	4214699.71	3.45
6	312102.64	4214696.30	8.03
7	312101.97	4214688.36	30.41
8	312109.52	4214658.92	4.65
9	312110.56	4214654.38	21.23
10	312117.58	4214634.33	13.61
11	312119.41	4214620.94	46.31
12	312072.68	4214613.54	9.34
13	312071.88	4214622.71	10.78
14	312070.07	4214633.34	3.85
15	312069.55	4214637.15	9.73
16	312068.55	4214646.83	5.44
17	312068.33	4214652.27	12.10
18	312067.85	4214664.36	50.08
1	312067.91	4214714.42	

Ε=1/2 Σ(Χι + Χι+1)(Ψι − Ψι+1)

Ε = 3767.50 μ2

	Χ	Υ
1'	312074.13	4214714.38
2'	312073.81	4214710.56
3'	312073.76	4214708.50
4'	312096.70	4214706.52
5'	312099.41	4214702.91
6'	312099.63	4214696.43
7'	312097.11	4214678.89
8'	312094.66	4214672.80
9'	312097.57	4214664.14
10'	312103.21	4214641.85
11'	312106.03	4214633.78
12'	312111.40	4214630.11
13'	312111.87	4214624.59
14'	312110.09	4214619.35

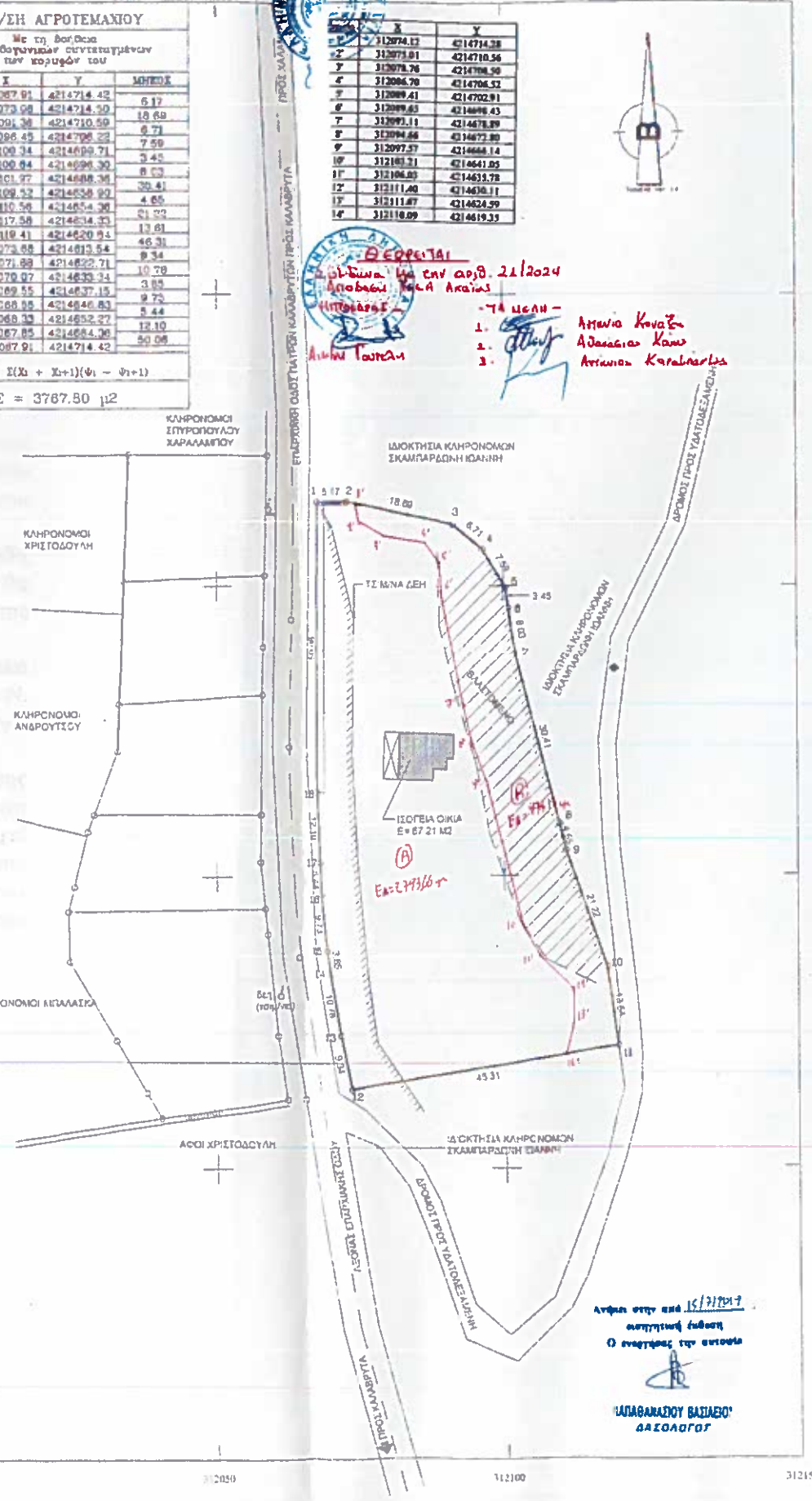

ΑΠΟΣΠΑΣΜΑ ΑΝΑΡΤΗΣΗ ΚΥΡΩΜΕΝΩΝ ΔΑΣΙΚΩΝ ΧΑΡΤΩΝ ΕΙΚΑ Α.Ε.

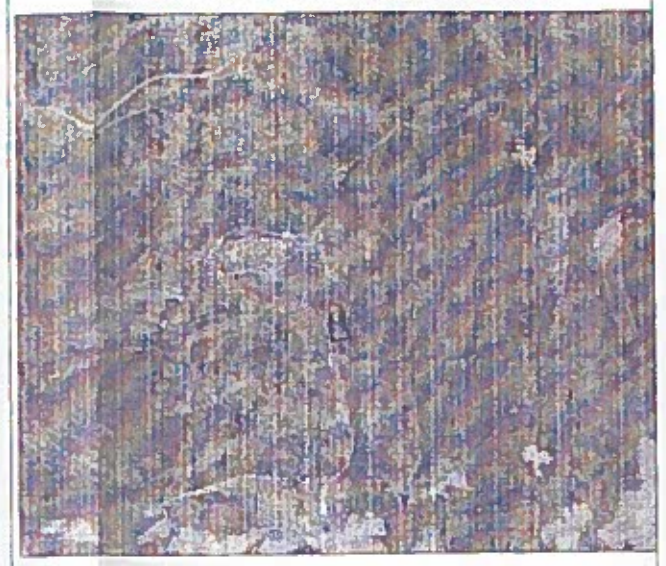

ΤΕΧΝΙΚΟ ΓΡΑΦΕΙΟ

ΝΙΚΟΛΑΟΣ ΕΥΘ. ΓΙΑΝΝΑΡΟΣ
ΠΟΛΙΤΙΚΟΣ ΜΗΧΑΝΙΚΟΣ Τ.Ε.
Μαραθωνομάχων 75 Στ. 2Γ Πάτρα
Τηλ. 2610 - 642.596 Κιν. 6945 - 904.675

Εργοδότης:	Κληρονόμοι Ρόδη Ιωάννη
Έργο:	Αποτύπωση Αγροτεμαχίου
Θέση	Δήμος Ερυμάνθου.Δ.Ε Φαρρών, Τ.Κ.Καλάνιστρας, Θέση "Μπαιτάδα"
Μελετητής:	Νικόλαος Γιαννάρος Πολ Μηχ. Τ.Ε.
Θέμα Σχεδίου:	Τοπογραφικό Διάγραμμα
Αριθμός Σχεδίου:	Τ1
Χρόνος Μελέτης:	Σεπτέμβριος 2018
Κλίμακα:	1:500

Σφραγίδα: ΓΙΑΝΝΑΡΟΣ ΕΥΘ. ΝΙΚΟΛΑΟΣ ΠΟΛΙΤΙΚΟΣ ΜΗΧΑΝΙΚΟΣ ΕΚ ΤΕΙ Τ.Ε. ΜΑΡΑΘΩΝΟΜΑΧΩΝ 75 ΣΤ. 2Γ ΠΑΤΡΑ ΤΗΛ. 2610-642596 Α.Φ.Μ. 034617343 Γ ΔΟΥ ΠΑΤΡΩΝ

Υπογραφή: ΕΛΛΗΝΙΚΗ ΔΗΜΟΚΡΑΤΙΑ

ΘΕΩΡΗΘΗΚΕ Σύμφωνα με το αριθ. 156615 Δημοσιό μας του γραείου μας Πάτρα 11.01.2019 Ο Δασολόγος ΣΤΑΥΡΟΣ ΒΑΡΕΛΟΠΟΥΛΗΣ Δασολόγος