

ΑΠΟΣΠΑΣΜΑ ΑΝΑΡΤΗΣΗΣ ΔΑΣΙΚΟΥ ΧΑΡΤΗ ΠΕΡΙΟΧΗ ΑΦΙΑΡΤΗΣ ΚΑΡΠΑΘΟΥ

ΔΗΛΩΣΗ ΜΗΧΑΝΙΚΟΥ

Το ακίνητο αποτυπώνεται στον αναρτημένο σύμφωνα με την υπ' αριθμ. πρωτ. 5962/5-2-2021 ανάρτηση Δασικού χάρτη της Δ/σης Δασών και αγροτικών υποθέσεων νομού Δωδ/σου, το σύνολο αυτού με στοιχεία ως έκταση μη αναρτημένη στον Δασικό Χάρτη.
Ο ΜΗΧΑΝΙΚΟΣ

...\\...\\...\\Οικοδομικές Άδειες\\σφραγίδα.jpg

ΠΙΝΑΚΑΣ ΣΥΝΤΕΤΑΓΜΕΝΩΝ ΚΟΡΥΦΩΝ ΓΗΠΕΔΟΥ			
Σημείο	X [m]	Y [m]	Μήκη [m]
1	785857.12	3924991.05	
2	785845.36	3924993.07	1-2= 11.93
3	785839.88	3924999.39	2-3= 8.36
4	785832.94	3925006.98	3-4= 10.28
5	785817.00	3925021.71	4-5= 21.70
6	785815.20	3925023.35	5-6= 2.44
7	785813.25	3925025.00	6-7= 2.55
8	785807.69	3925021.12	7-8= 6.78
9	785796.33	3925011.01	8-9= 15.21
10	785784.33	3925000.00	9-10= 16.29
11	785778.27	3925005.74	10-11= 8.35
12	785764.16	3925015.55	11-12= 17.19
13	785742.09	3925037.08	12-13= 30.83
14	785742.32	3925042.52	13-14= 5.44
15	785770.06	3925047.48	14-15= 28.18
16	785773.45	3925048.09	15-16= 3.44
17	785790.69	3925049.82	16-17= 17.33
18	785808.56	3925050.87	17-18= 17.90
19	785827.25	3925051.74	18-19= 18.71
20	785835.39	3925051.40	19-20= 8.15
21	785841.46	3925050.64	20-21= 6.12
22	785844.26	3925049.70	21-22= 2.95
23	785850.95	3925045.37	22-23= 7.97
24	785854.98	3925039.56	23-24= 7.07
25	785855.00	3925037.00	24-25= 2.56
26	785857.35	3925030.02	25-26= 7.36
27	785857.32	3925017.14	26-27= 12.88
1	785857.12	3924991.05	27-1= 26.09

Εμβαδόν = 4209.49 τ.μ.
Περίμετρος = 324.07 μ

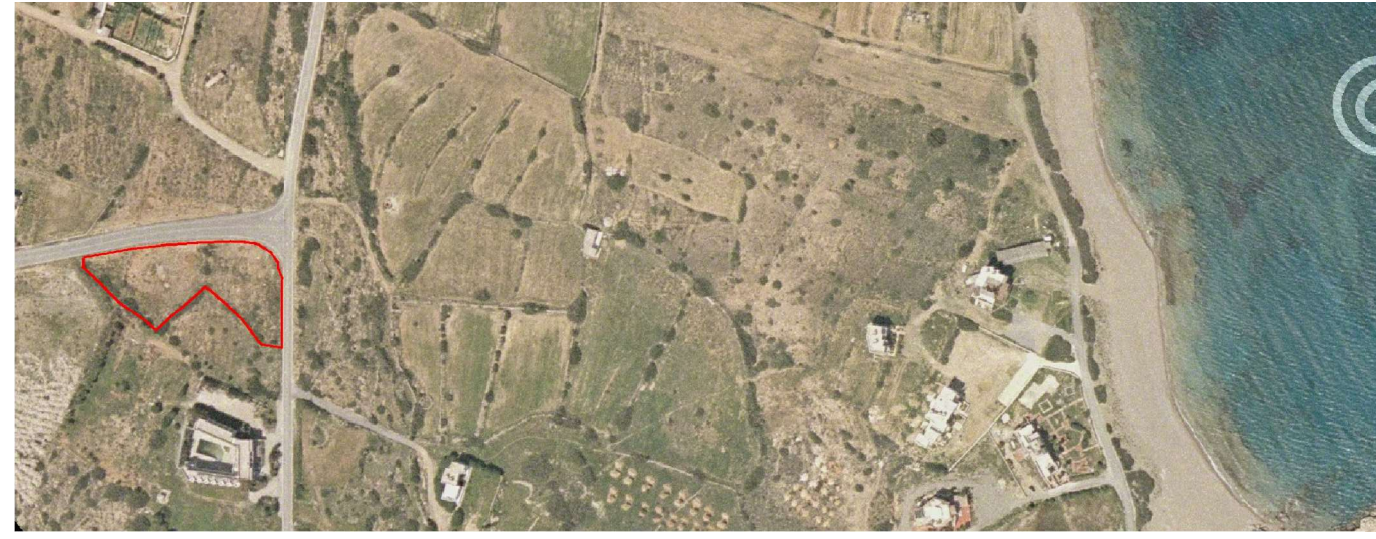
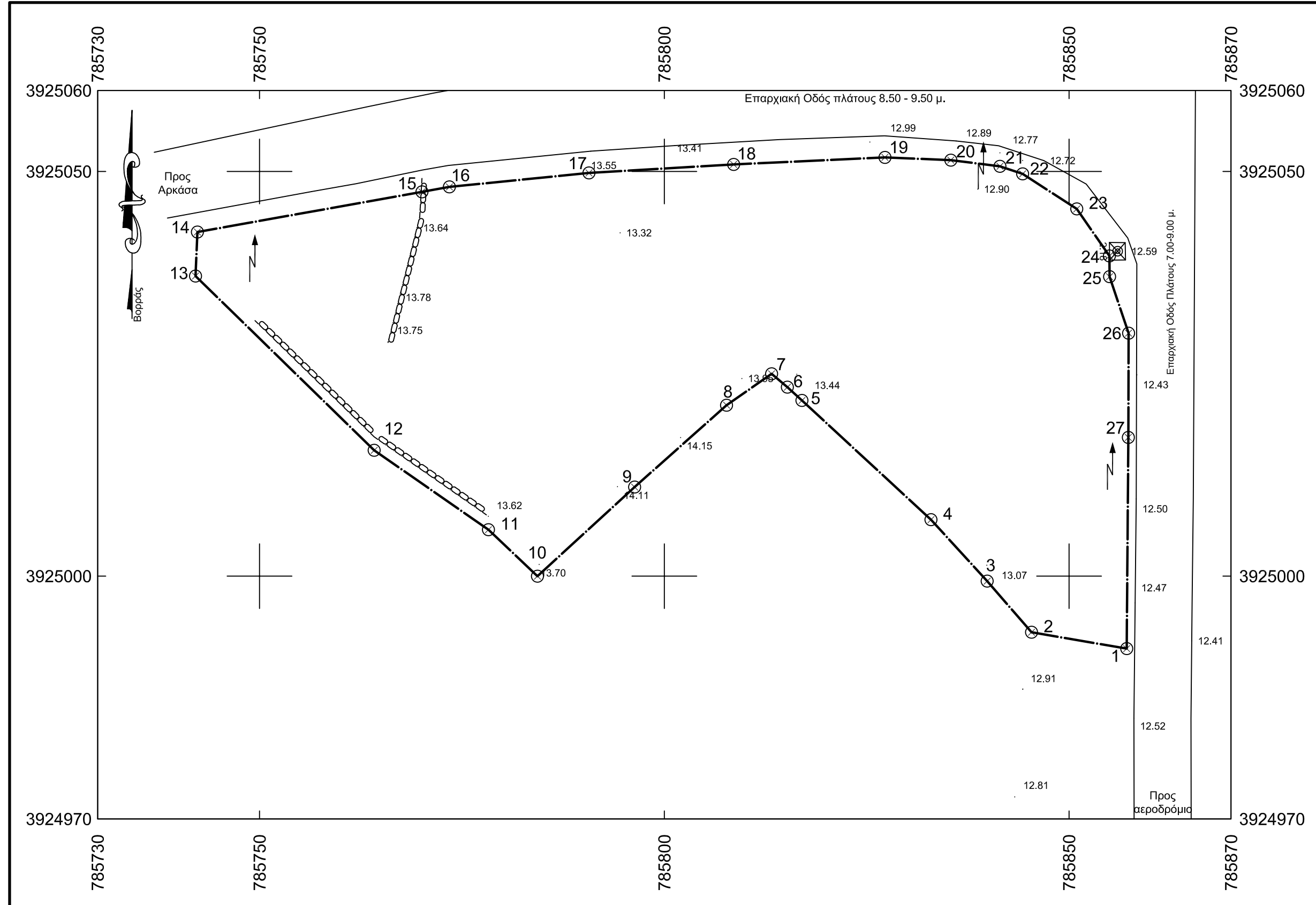

Αποσπασμα Ορθόφωχάρτη Κτηματολόγιο Α.Ε.

ΕΜΒΑΔΟΝ ΓΕΩΤΕΜΑΧΙΟΥ:

1. $E_{1-2-3-4-5-...-24-25-26-1} = 4209.49$ τ.μ.

1. Το διάγραμμα είναι ενταγμένο στο κρατικό σύστημα συντεταγμένων ΕΓΣΑ 87
2. Οι διαστάσεις και τα εμβαδά υπολογίστηκαν αναλυτικά από τις συντεταγμένες των κορυφών
3. Η εξάρτηση από το ΕΓΣΑ 87 πραγματοποιήθηκε με σύστημα GPS και κάνοντας χρήση του HEPOS

ΔΗΛΩΣΗ ΜΗΧΑΝΙΚΟΥ (Ν. 651/77)

Δηλώνω σύμφωνα με το νόμο ότι :

- α) Το Αγροτεμάχιο με στοιχεία γωνιών (1-2-3-...-25-26-1) & εμβαδόν 4209.49 τ.μ. βρίσκεται εκτός ορίων οικισμού Μενετών, εκτός σχεδίου Πόλεως, εκτός ζώνης Natura 2000 και είναι άριοιο και οικοδομήσιμο ως προς το εμβαδόν και τις διαστάσεις, σύμφωνα με την σημερινή νομοθεσία.
- β) δεν εμπίπτει στις διατάξεις του νόμου 1337/83 περί εισφορών σε γη και χρήση.
- γ) εντός αυτού διέρχονται εναέριες γραμμές μεταφοράς υψηλής τάσης Δ.Ε.Η.
- δ) εντός αυτού και κατά μήκος του προσώπου του εν θέματι γεωτεμαχίου δεν υπάρχουν δέντρα.
- ε) εντός αυτού ή σε απόσταση μικρότερη των 20μ από αυτό δεν διέρχεται ρέμα.
- ζ) απόσταση από την θάλασσα > 400 μ ,Πλησιέστερη οικονομική ζώνη: " Από το ακρωτήριο Λίγγι προς Βορρά μέχρι την νότια πλευρά του ρέματος "Κακό πλάι", του Δ.Δ. Μενετών

Ο ΜΗΧΑΝΙΚΟΣ

ΔΗΛΩΣΗ ΙΔΙΟΚΤΗΤΗ (Ν. 4030/11)

Ο κάτωθι υπογεγραμμένος Γεώργιος Σεβδαλής δηλώνω ότι:

- τα όρια των γεωτεμαχίου με στοιχεία 1-2-3-4-...-24-25-26-1 εμβαδού 4209.49 τ.μ. που βρίσκεται στον Αφιάρτη, κτηματικής περιφέρεια Μενετών του Δήμου Καρπάθου υπεδείχθησαν από εμένα, καθώς και οι όμορες ιδιοκτησίες.

Ο ΔΗΛΩΝ

Ε Μ Μ Α Ν Ο Υ Η Λ Γ. Π Α Ρ Α Γ Ι Ο Σ
Διπλωματούχος Πολιτικός Μηχανικός
Πανεπιστήμιο UEL Λονδίνου
m_paragios@yahoo.com τηλ. +302245022214

ΕΡΓΟΔΟΤΗΣ:

Γεώργιος Σεβδαλής

ΕΡΓΟ:

ΤΟΠΟΓΡΑΦΙΚΟ ΔΙΑΓΡΑΜΜΑ

ΘΕΣΗ:

Αφιάρτης, κτηματική περιφέρεια
Μενετών **ΔΗΜΟΣ ΚΑΡΠΑΘΟΥ**

ΘΕΜΑ ΣΧΕΔΙΟΥ:

ΤΟΠΟΓΡΑΦΙΚΟ & ΥΨΟΜΕΤΡΙΚΟ
ΔΙΑΓΡΑΜΜΑ

ΑΡΙΘΜΟΣ
ΣΧΕΔΙΟΥ

T 1

ΚΛΙΜΑΚΑ: 1:500

ΧΡΟΝΟΣ ΜΕΛΕΤΗΣ: 06 / 2025

ΣΦΡΑΓΙΔΑ- ΥΠΟΓΡΑΦΗ:

ΘΕΩΡΗΣΗ:

...\\...\\...\\Οικοδομικές Άδειες\\σφραγίδα.jpg