

ΕΜΒΑΔΟΜΕΤΡΗΣΗ ΓΕΩΤΕΜΑΧΙΟΥ			
Με τη βοήθεια των ορθογωνικών συντεταγμένων των κορυφών του σε ΕΓΣΑ '87.			
α/α	X	Y	Αποστάσεις
1	269374.11	4208489.58	----
2	269383.22	4208411.93	1 - 2: 78.18
3	269354.54	4208397.05	2 - 3: 32.31
4	269350.51	4208400.41	3 - 4: 5.24
5	269343.67	4208406.84	4 - 5: 9.39
6	269338.48	4208412.03	5 - 6: 7.34
7	269333.09	4208418.34	6 - 7: 8.30
8	269329.86	4208422.57	7 - 8: 5.32
9	269329.24	4208424.30	8 - 9: 1.83
10	269327.74	4208429.31	9 - 10: 5.23
11	269328.07	4208437.00	10 - 11: 7.70
12	269332.29	4208452.09	11 - 12: 15.67
13	269335.01	4208460.77	12 - 13: 9.10
14	269342.54	4208478.19	13 - 14: 18.98
15	269346.17	4208488.51	14 - 15: 10.93
16	269352.68	4208492.70	15 - 16: 7.74
1	269374.11	4208489.58	16 - 1: 21.66
E=1/2 Σ(Xi + Xi+1)(Ψi - Ψi+1)			
Εμβαδόν αγροτεμαχίου = 3783.44 τ.μ. - Περίμετρος = 244.93 μ.			

ΣΤΟΙΧΕΙΑ ΗΛΕΚΤΡΟΝΙΚΟΣ ΥΠΟΒΟΛΗΣ
(άρθρο 3, Υ.Α. 27623/1752/ ΦΕΚ 22168Β/14-6-2018 ν. 4409/2016

Το παρόν διάγραμμα υποβλήθηκε ηλεκτρονικά στον ψηφιακό Υποδοχέα του ΝΠΙΔ "Ελληνικό Κτηματολόγιο" και έλαβε μοναδικό Κωδικό Ηλεκτρονικού Διαγράμματος (ΚΗΔ) 2730433/2024.

Απόσπασμα ορθοφωτοχάρτη Ελληνικού Κτηματολογίου Κλίμακα 1/5000

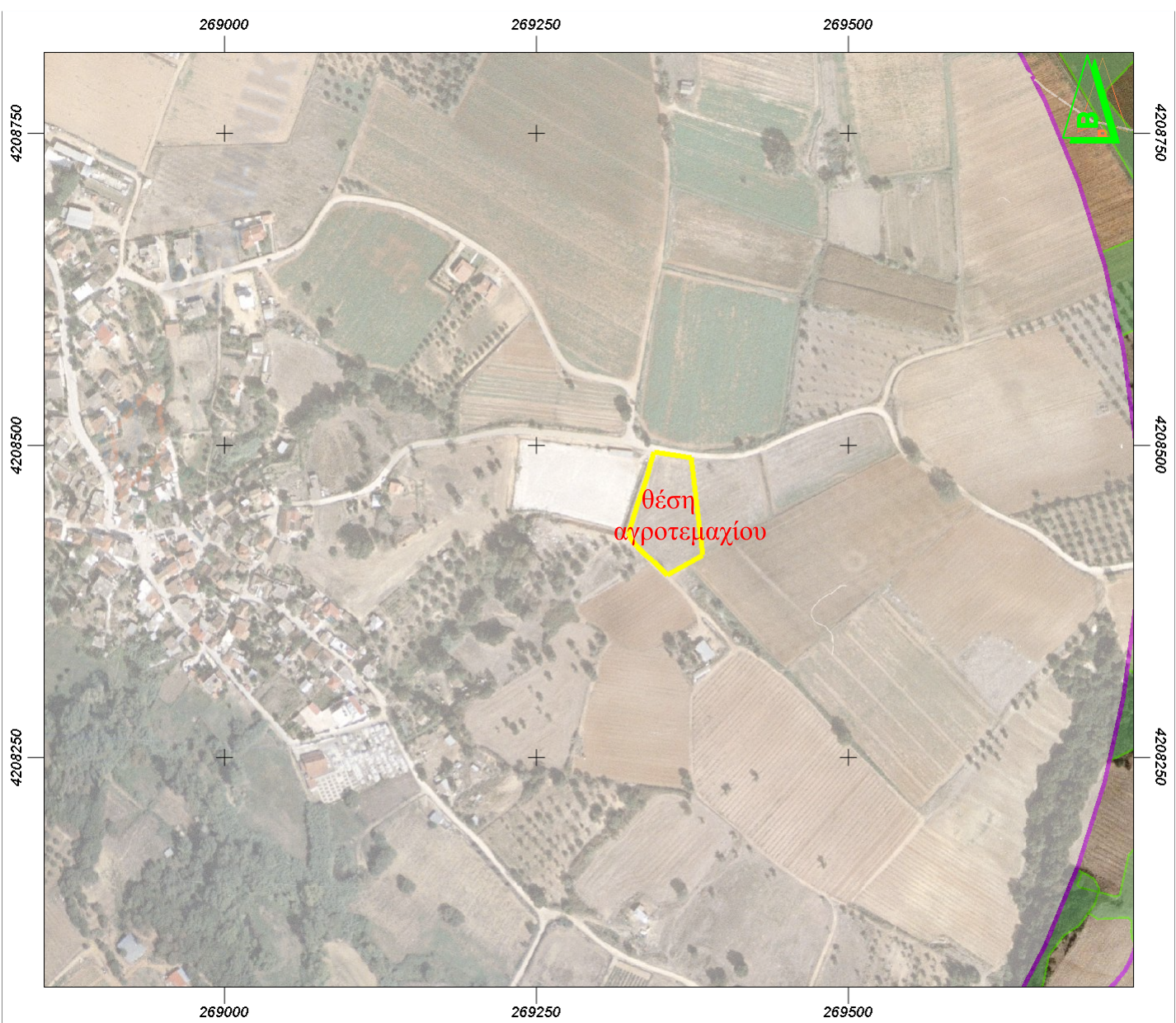

ΥΠΟΜΝΗΜΑ ΤΟΠΟΓΡΑΦΙΚΟΥ ΔΙΑΓΡΑΜΜΑΤΟΣ

Α.ΕΜΒΑΔΟΝ: Γεωτεμάχιο υπό στοιχεία:"1-2-3-4-5-6-7-8-9-10-11-12-13-14-15-16-1"με επιφάνεια E=3783.44τμ.

Β.ΔΙΟΚΤΗΤΕΣ: 1. Καστελιώτης Γεώργιος του Σπυρίδωνος (50% εξ αδιαίρετου)
2. Κληρονόμοι Δήμητρας χήρας Σπυρίδωνος Καστελιώτη (50% εξ αδιαίρετου)

Γ.ΘΕΣΗ: "ΛΟΥΤΣΟΥΛΕΣ" εντός ζώνης 800μ του οικισμού "Καπελέτου", της Τ.Κ. Καπελέτου, της Δ.Ε. Βουπρασίας, του Δήμου Ανδραβίδας-Κυλλήνης.

Δ.ΤΙΤΛΟΙ: Πράξη Αποδοχής Κληρονομιάς υπ' αριθμ.: 2506/08-08-2002 της συμβολαιογράφου Βάρδας Μαρίας Τζιμποπούλου-Σουρή με έδρα τη Βάρδα Ηλείας.

ΠΑΡΑΤΗΡΗΣΗ: Το τεμάχιο αυτού του τοπογραφικού διαγράμματος ενρίζεται εντός της ζώνης των 800μ του οικισμού "Καπελέτου" αρ.απόφασης Νομάρχη 7687/83 (ΦΕΚ719Δ/24-12-1990) απόφ.Νομάρχη Ηλείας όπως αυτή έχει οριστεί στους αναρτημένους δασικούς χάρτες του Ελληνικού Κτηματολογίου και για τον χαρακτηρισμό της έκτασης ως δασικής ή μη απαιτείται πράξη χαρακτηρισμού από το δασαρχείο Αμαλιάδας.

ΔΗΛΩΣΗ ΙΔΙΟΚΤΗΤΗ

Ο υπογεγραμμένος Καστελιώτης Γεώργιος του Σπυρίδωνος, συνδιοκτήτης εξ αδιαίρετου κατά ποσοστό 50%, του παρόντος τεμαχίου αυτού του τοπογραφικού δηλώνω υπεύθυνα ότι τα όρια που υλοποίησα και υπέδειξα στο Μηχανικό είναι τα ορθά.

Ο ιδιοκτήτης

ΠΑΡΑΤΗΡΗΣΕΙΣ:

1. Το διάγραμμα είναι ενταγμένο στο κρατικό σύστημα συντεταγμένων ΕΓΣΑ '87.
2. Οι διαστάσεις και τα εμβαδά υπολογίστηκαν αναλυτικά από τις συντεταγμένες των κορυφών.
3. Η εξάρτηση από το ΕΓΣΑ '87 πραγματοποιήθηκε με σύστημα GPS και κάνοντας χρήση του δικτύου μονίμων σταθμών αναφοράς URUNUS.
4. Ο χάρτης που προσαρτάται στο παρόν τοπογραφικό είναι βοηθητικός ως προς τον εντοπισμό της ιδιοκτησίας και ο συντάκτης δεν φέρει ευθύνη για τα στοιχεία που παρέχει.

ΤΕΧΝΙΚΟ ΓΡΑΦΕΙΟ
ΠΑΝΑΓΙΩΤΗ ΑΘ. ΚΑΤΣΑΠΗ
ΠΟΛΙΤΙΚΟΥ ΜΗΧΑΝΙΚΟΥ M.Sc
Ανδραβίδα Ηλείας τηλ:2623400484
email:p_katsapis@yahoo.gr

ΕΡΓΟ: ΑΠΟΤΥΠΩΣΗ ΓΕΩΤΕΜΑΧΙΟΥ

ΕΡΓΟΔΟΤΕΣ: ΚΑΣΤΕΛΙΩΤΗΣ ΓΕΩΡΓΙΟΣ ΤΟΥ ΣΠΥΡΙΔΩΝΟΣ & ΚΛΗΡ. ΔΗΜΗΤΡΑΣ ΧΗΡΑΣ ΚΑΣΤΕΛΙΩΤΗ ΣΠΥΡΙΔΩΝΟΣ

ΘΕΣΗ: "ΛΟΥΤΣΟΥΛΕΣ" ΕΝΤΟΣ ΖΩΝΗΣ 800Μ ΤΟΥ ΟΙΚΙΣΜΟΥ "ΚΑΠΕΛΕΤΟΥ" ΤΟΥ ΔΗΜΟΥ ΑΝΔΡΑΒΙΔΑΣ-ΚΥΛΛΗΝΗΣ, ΠΕΡΙΦ. ΕΝΟΤΗΤΑΣ ΗΛΕΙΑΣ, ΠΕΡΙΦΕΡΕΙΑ ΔΥΤΙΚΗΣ ΕΛΛΑΔΑΣ

ΜΕΛΕΤΗΤΗΣ: ΠΑΝΑΓΙΩΤΗΣ ΑΘ.ΚΑΤΣΑΠΗΣ Διπλ. Πολιτικός Μηχανικός

ΘΕΜΑ ΣΧΕΔΙΟΥ:

ΤΟΠΟΓΡΑΦΙΚΟ ΔΙΑΓΡΑΜΜΑ

ΑΡΙΘΜΟΣ ΣΧΕΔΙΟΥ:

T-1

ΧΡΟΝΟΣ ΜΕΛΕΤΗΣ: ΑΥΓΟΥΣΤΟΣ 2024 (ενημέρωση) ΚΛΙΜΑΚΑ: 1:500

ΣΦΡΑΓΙΔΑ-ΥΠΟΓΡΑΦΗ:

ΘΕΩΡΗΣΗ:

ΠΑΝΑΓΙΩΤΗΣ ΑΘ. ΚΑΤΣΑΠΗΣ
ΔΙΠΛ. ΠΟΛΙΤΙΚΟΣ ΜΗΧΑΝΙΚΟΣ
ΔΗΜΟΣΙΟΥ ΠΑΝΕΠΙΣΤΗΜΙΟΥ ΘΡΑΚΗΣ
ΑΡΧΙΤΕΚΤΟΝΟΥ Τ.Ε.Ε. 100797
ΑΝΔΡΑΒΙΔΑ ΗΛΕΙΑΣ ΤΗΛ: 2623400484
Α.Φ.Μ.: 134667402 - Δ.Ο.Υ. ΑΜΑΛΙΑΔΑΣ