

4312860

4312850

4312840

4312830

353220

4312820

ΚΑΕΚ: 461680114024

ΚΑΕΚ: 461680114025

ΚΑΕΚ: 461680114001

ΚΑΕΚ: 461680114002

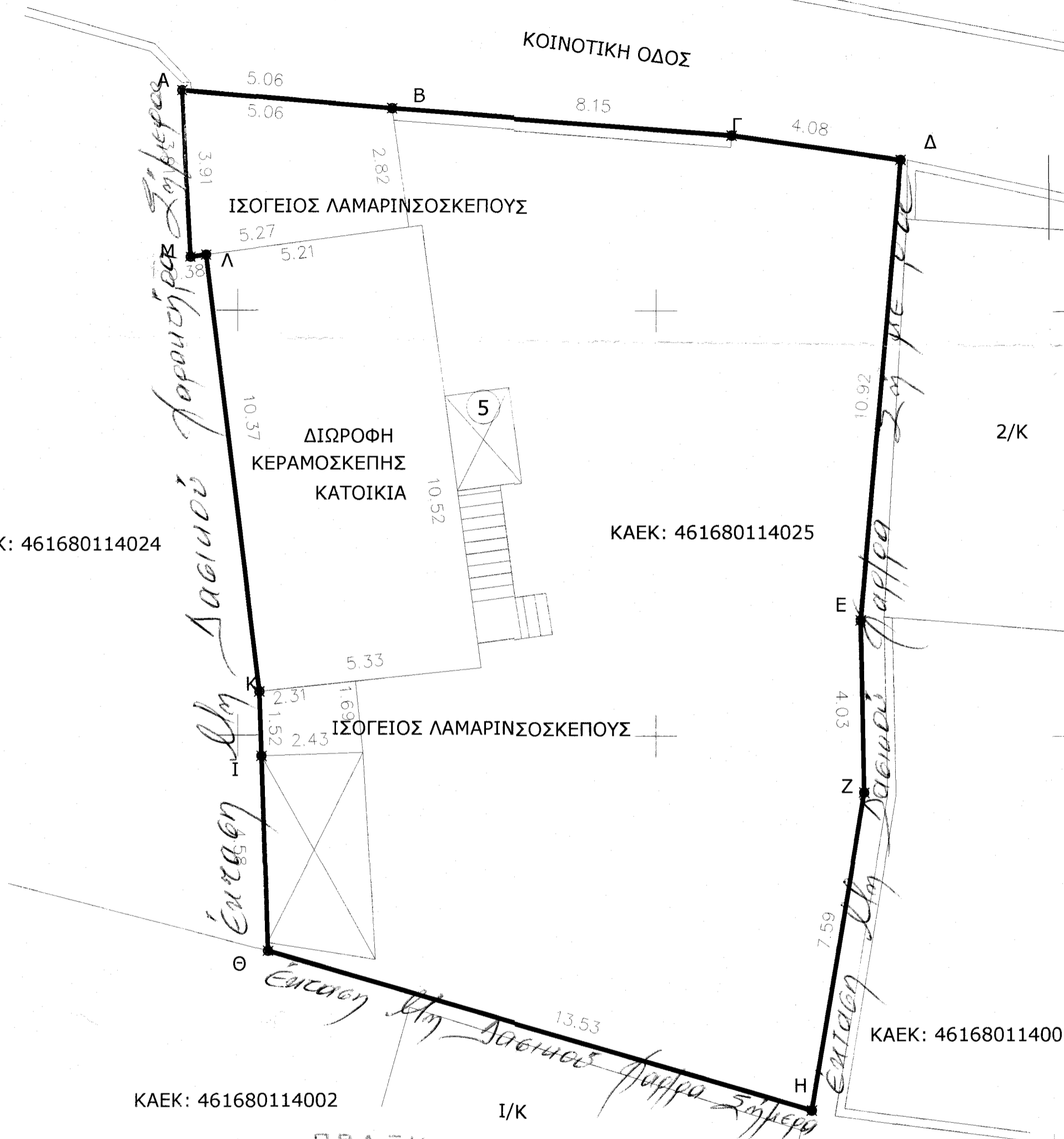

**ΠΡΑΞΗ**  
 Η έκταση που απεικονίζεται στο παρόν τοπογραφικό διάγραμμα με στοιχεία Α, Β, Γ, Δ, Ε, Ζ, Η, Θ, Ι, Κ, Λ, Μ, Α' και εμβαδόν 323,11 μ.² στην κοινότητα Στίρφκας του Δήμου Λαμιέων ανήκει στο δίκτυο του άρθρου 3 και 6 του Ν. 998/77 της 16-07-2025.  
 Η Αρμόδια  
 Ασκούρα Κων/να Δασολόγος

**ΘΕΩΡΕΙΤΑΙ**  
 και κεραιαράται \*\*\*  
 αριθ. 267365/2025  
 16-07-2025  
 ΔΗΜΟΣΘΕΝΗΣ ΒΑΣΙΛΕΙΟΥ  
 ΔΑΣΟΛΟΓΟΣ με Α' βαθμό

**ΥΠΟΜΝΗΜΑ**

ΕΜΒΑΔΟΝ ΟΙΚΟΠΕΔΟΥ ΜΕ ΣΤΟΙΧΕΙΑ ( Α,Β,Γ,Δ,Ε,Ζ,Η,Θ,Ι,Κ,Λ,Μ-Α) = 323,11 τμ

**ΠΑΡΑΤΗΡΗΣΕΙΣ:**

1. Το διάγραμμα είναι ενταγμένο στο κρατικό σύστημα συντεταγμένων ΕΓΣΑ '87
2. Οι διαστάσεις και τα εμβαδά υπολογίσθηκαν αναλυτικά στο τριγωνομετρικό των κορυφών
3. Η εξάρτηση από το ΕΓΣΑ '87 πραγματοποιήθηκε με σύστημα GPS και κώνοντα χρήση του Ελληνικού Συστήματος Εντοπισμού ανίχνευσης με προβάλλο σύστημα Heros

**ΟΡΟΙ ΔΟΜΗΣΗΣ**

Στάσιμος Οικισμός

ΦΕΚ 588/Δ/23-12-1982

Αριότητα: όποιοδήποτε εμβαδόν και διαστάσεις τα προύφ. 1982 . Μετά το 1982 500,00 τμ.

Κάλυψη: 60%

Μέγιστη Συνολική Επιφάνεια : 200μ2

Αριθμός ορόφων : 2

Μέγιστο ύψος: 7,50 μ

**ΠΙΝΑΚΑΣ ΣΥΝΝΩΝ ΚΟΡΥΦΩΝ ΟΙΚΟΠΕΔΟΥ (ΕΓΣΑ'87)**

ΚΟΡ.	ΤΕΤΙΜΕΝΗ Χ (μ.)	ΤΕΤΙΜΕΝΗ Υ (μ.)	ΠΛΕΥΡΑ (σε μ.)
A	353228.653	4312855.164	A-B=5.06
B	353233.693	4312854.752	B-Γ=8.15
Γ	353241.816	4312854.145	Γ-Δ=4.08
Δ	353245.856	4312853.581	Δ-Ε=10.92
Ε	353244.902	4312842.708	Ε-Ζ=4.03
Ζ	353244.981	4312838.674	Ζ-Η=7.59
Η	353243.719	4312831.194	Η-Θ=13.53
Θ	353230.719	4312834.926	Θ-Ι=4.58
Ι	353230.571	4312839.502	Ι-Κ=1.52
Κ	353230.522	4312841.019	Κ-Λ=10.37
Λ	353229.243	4312851.308	Λ-Μ=0.38
Μ	353228.868	4312851.258	Μ-Α=3.91
Α	353228.653	4312855.164	
Εμβαδόν			Ε=323.11τ.μ.
Εμβαδόν			Π=74.10μ.

ΑΠΟΣΠΑΣΜΑ ΕΥΡΥΤΕΡΗΣ ΠΕΡΙΟΧΗΣ (ΦΥΛΜΟΥ ΧΑΡΤΗ Γ.Υ.Σ.: 5350/4 ) ΚΛΙΜΑΚΑ 1:5.000

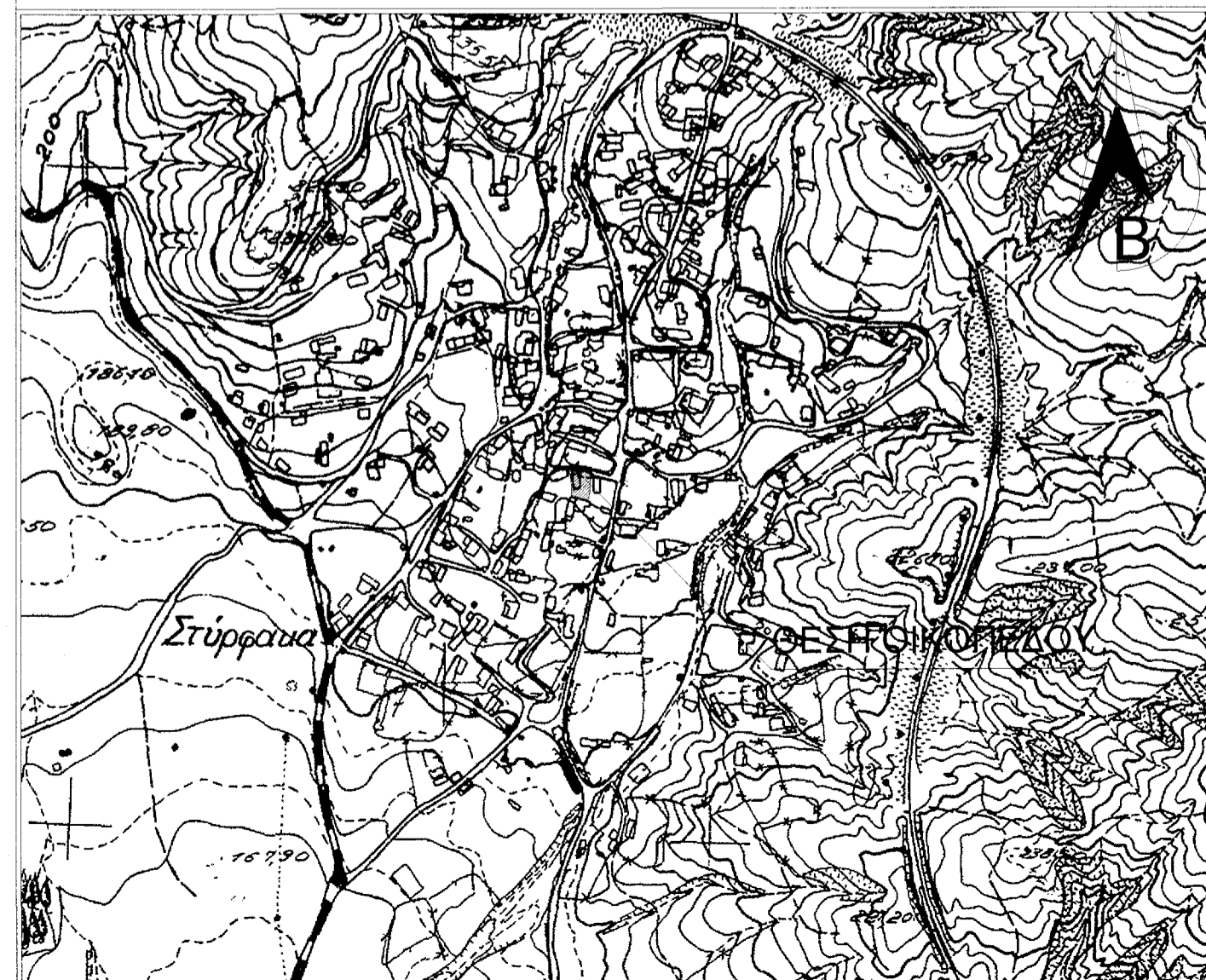

ΜΕΛΕΤΗΤΗΣ : ΧΡΗΣΤΟΣ ΣΑΛΟΓΙΑΝΝΟΣ

ΕΡΓΟΔΟΤΗΣ : ΙΩΑΝΝΗΣ ΜΠΟΥΡΑΣ

ΕΡΓΟ : ΑΠΟΤΥΠΩΣΗ ΑΚΙΝΗΤΟΥ

ΘΕΜΑ : ΤΟΠΟΓΡΑΦΙΚΟ ΔΙΑΓΡΑΜΜΑ

ΘΕΣΗ : ΕΝΤΟΣ ΟΙΚΙΣΜΟΥ Τ.Κ. ΣΤΙΡΦΚΑΣ ΤΗΣ Δ.Ε. ΛΕΙΑΝΟΚΛΑΔΙΟΥ ΤΟΥ ΔΗΜΟΥ ΛΑΜΙΕΩΝ Π.Ε. ΦΘΙΩΤΙΔΑΣ

ΕΜΒΑΔΟΝ : Ε "Α,Β,Γ,Δ,Ε,Ζ,Η,Θ,Ι,Κ,Λ,Μ-Α" =323,11 Μ2

ΚΛΙΜΑΚΑ : 1 : 100

ΗΜΕΡΟΜΗΝΙΑ : 17 ΙΟΥΝΙΟΥ 2025

ΥΠΟΓΡΑΦΗ

ΣΦΡΑΓΙΔΑ

**ΧΡΗΣΤΟΣ Δ. ΣΑΛΟΓΙΑΝΝΟΣ**  
 ΑΓΡΟΝΟΜΟΣ ΤΟΠΟΓΡΑΦΟΣ ΜΗΧΑΝΙΚΟΣ  
 ΕΘΝΙΚΟΥ ΜΕΤΣΟΒΙΟΥ ΠΟΛΥΤΕΧΝΕΙΟΥ  
 ΑΡ. ΜΗΤΡ. Τ.Ε.Ε. 46679  
 ΒΑΣΙΛΙΚΩΝ 3-ΠΛΑΤΕΙΑΣ ΠΡΟΥ ΤΗΛ. 22310 35444 ΛΑΜΙΑ  
 ΑΦΜ: 040680787 ΔΟΥ ΛΑΜΙΑΣ